

2022회계연도 제23기
결 산 보 고 서
(2022.1.1.~2022.12.31.)

대구공공시설관리공단

목차

1. 총괄표	5
2. 사업보고서	8
(1) 총괄	10
(2) 연도별 업무현황	14
(3) 건설·개량·수선공사개요	19
(4) 사업운영성과	37
3. 재무제표	40
(1) 재무상태표	42
(2) 손익계산서	45
(3) 자본변동표	59
(4) 현금흐름표	60
(5) 재무제표에 대한 주석	61
4. 재무제표부속명세서	77
(1) 현금예금명세서	79
(2) 영업미수금명세서	80
(3) 기타미수금명세서	80
(4) 재고자산명세서	81
(5) 기타유동자산명세서	82
(6) 유가증권명세서	83
(7) 가동설비자산명세서	84
(8) 비가동설비자산명세서	164
(9) 무형자산명세서	165
(10) 투자와 기타자산명세서	166
(11) 매입채무명세서	166
(12) 미지급비용(금)명세서	167
(13) 기타유동부채명세서	168
(14) 지방채(공단채)명세서	168
(15) 충당금명세서	169
(16) 금융부채 현황	169
(17) 우발부채 현황	169

(18) 잉여금명세서	169
(19) 전입금, 보조금 등 수입명세서	169
(20) 감가상각비명세서	170
(21) 매출(구성)원가 명세서	171
(22) 성질별 손익계산서	172
(23) 재무제표와 예산결산서차이명세서	177

5. 예산결산보고서 181

(1) 결산총괄	183
(2) 수입예산결산보고서	185
(3) 지출예산결산보고서	188

6. 예산결산부속명세서 195

(1) 수익비용명세서	197
(2) 예비비사용조서	197
(3) 예산이월액조서	197
(4) 전년도이월액조서	199
(5) 예산전용액조서	200
(6) 채무부담행위액집행조서	201
(7) 계속비결산조서	201
(8) 미수액조서,미지급액조서	201
(9) 불납결손액조서	201
(10) 지방채명세서	201
(11) 수입 · 지출외현금현재액조서	201
(12) 지출예산성질별결산	202
(13) 수입 · 지출총괄	206

7. 경영분석지표 226

(1) 경영분석지표	228
------------------	-----

8. 참고자료 230

(1) 총괄원가계산서	232
(2) 수입 · 지출일계표	234

(1) 총괄표

(1) 총괄표

I. 결산서		
구 분	내 용	대구공공시설관리공단
2. 사업보고서	(1) 총괄	✓
	(2) 연도별 업무현황	✓
	(3) 건설·개량·수선공사개요	✓
	(4) 사업운영성과	✓
3. 재무제표	(1) 재무상태표	✓
	(2) 손익계산서	✓
	(3) 자본변동표	✓
	(4) 현금흐름표	✓
	(5) 재무제표에 대한 주석	✓
4. 재무제표 부속명세서	(1) 현금및예금명세서	✓
	(2) 영업미수금명세서	✓
	(3) 기타미수금명세서	-
	(4) 재고자산명세서	✓
	(5) 기타유동자산명세서	✓
	(6) 유가증권명세서	-
	(7) 가동설비자산명세서	✓
	(8) 비가동설비자산명세서	✓
	(9) 무형자산명세서	✓
	(10) 투자와 기타자산명세서	✓
	(11) 매입채무명세서	-
	(12) 미지급비용(금)명세서	✓
	(13) 기타유동부채명세서	✓
	(14) 지방채(공사,공단채)명세서	-
	(15) 충당금명세서	✓
	(16) 금융부채 현황	-
	(17) 우발부채 현황	-
	(18) 잉여금명세서	✓
	(19) 전입금,보조금 등 수입명세서	-

I. 결산서		
구 분	내 용	대구공공시설관리공단
4. 재무제표 부속명세서	(20) 감가상각비명세서	√
	(21) 매출(조성)원가명세서	√
	(22) 성질별 손익계산서	√
	(23) 재무제표와 예산결산 차이 명세서	√
5. 예산결산 보고서	(1) 총괄표	√
	(2) 수입예산결산보고서	√
	(3) 지출예산결산보고서	√
6. 예산결산 부속명세서	(1) 수익비용명세서	-
	(2) 예비비사용조서	-
	(3) 예산이월액조서	√
	(4) 전년도이월액조서	√
	(5) 예산전용액조서	√
	(6) 채무부담행위액 집행조서	-
	(7) 계속비결산조서	-
	(8) 미수액조서, 미지급액조서	-
	(9) 불납결손액조서	-
	(10) 지방채(공사·공단채) 명세서	-
	(11) 수입·지출외현금현재액조서	√
	(12) 지출예산 성질별 결산	√
	(13) 수입·지출 총괄	√
7. 경영분석지표	(1) 경영분석지표	√
8. 참고자료	(1) 총괄원가계산서	√
	(2) 수입·지출일계표	√
II. 회계감사보고서		
	감사보고서 제출	√

2. 사업보고서

- (1) 총괄
- (2) 연도별 업무현황
- (3) 건설·개량·수선공사 개요
- (4) 사업운영성과

(1) 총괄

가. 총괄사항

□ 설 립

- 설립일자 : 2022. 10. 1.
- 설립근거 : 지방공기업법 제76조 및 대구공공시설관리공단 설치조례
- 목 적 : 대구시 위탁 공공시설물의 효율적 관리로 시민편익과 복리증진

□ 연 혁

환경사업	시설사업
2000. 환경시설공단 설립 (서부, 달서천, 북부하수처리장) 성서소각장 인수	1993. 대구시설관리공단 설립 (공영주차장, 지하상가, 두류수영장, 명복 공원, 가로등, 공원휴게소)
2002. 신천·안심·지산하수처리장 수탁	2000. 20m 이상 도로 및 자동차 전용도로 수탁
2003. 하수처리장 고도처리시설 준공 (신천, 서부, 달서천, 북부, 지산, 안심)	2003. 도심공원 수탁
2005. 신천 음식물폐기물류처리시설 수탁	2008. 농수산관련상가, 나드리콜 수탁
2009. 현풍하수처리장 수탁	2009. 대덕승마장 수탁
2012. 총인처리시설 준공 (신천, 서부, 달서천, 북부, 지산, 안심, 현풍)	2010. 올림픽기념국민생활관, 대중교통전용지구, 대 구국제사격장, 국채보상운동기념공원 공영 주차장 수탁
2014. 대구환경공단으로 사명 변경	2011. 신천둔치, 범어지하도상가 수탁
2016. 중국 사무소 및 이상시국제환경전시관 내 한국관 운영	2013. 대구승마힐링센터 수탁
2017. 전기차충전기 관제센터 수탁	2014. 테크노폴리스로 수탁
2019. 도로재비산먼지 저감사업 수탁	2015. 서재문화체육센터, 대구콘서트하우스 수탁
2021. 금포하수처리장 수탁	2017. 대구시설공단으로 사명 변경 대구실내빙상장, 동대구역 광장 수탁
상리음식물류폐기물처리시설 수탁	2018. 신서화물자동차공영차고지, 상인 공영주차장 수탁
2022. 환경자원사업소(위생매립장) 수탁	2019. 시내버스유개승강장 수탁
	2021. 두류봉제 지식산업센터 수탁

대구공공시설관리공단 출범

□ 조직(기구)

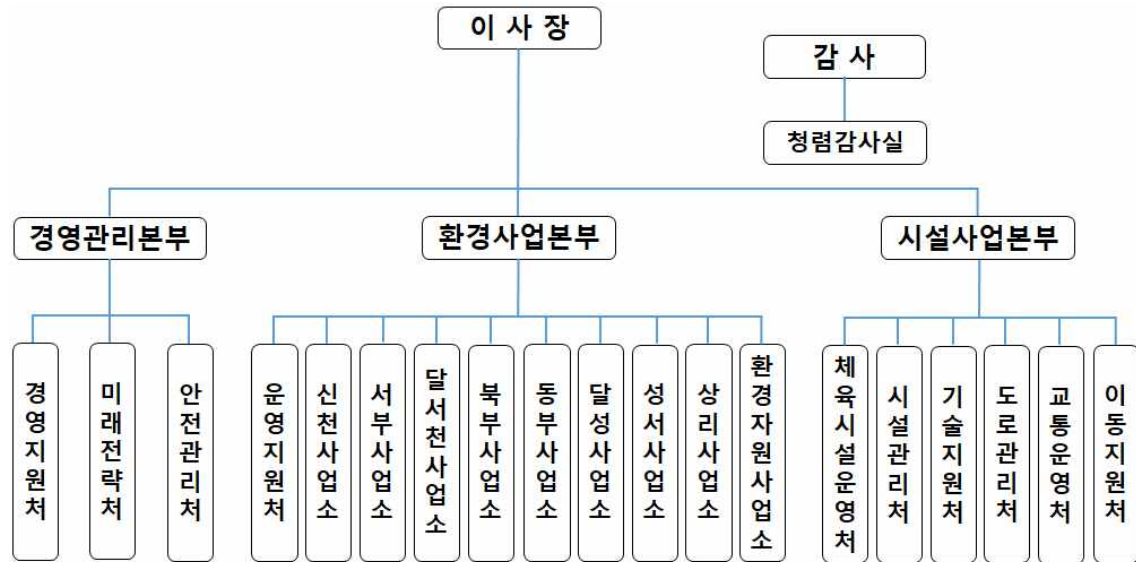

□ 사업내용

- 하수처리사업 (8개 사업장)
 - － 신천사업소, 서부사업소, 달서천사업소, 북부사업소, 달성사업소, 금포하수처리장 (달성사업소 산하), 지산처리장(동부사업소 산하), 안심처리장(동부사업소 산하)
- 위생처리사업 (2개 사업장)
 - － 서부사업소, 상리사업소
- 쓰레기소각사업 (2개 사업장)
 - － 성서사업소, 달성사업소(구지소각장)
- 음식물류폐기물처리사업 (2개 사업장)
 - － 신천사업소, 상리사업소
- 위생매립 및 침출수 처리시설 (2개 사업장)
 - － 환경자원사업소, 상리사업소
- 전기차충전기 인프라구축사업 (1개 사업장)
 - － 미래전략처 전기차관제팀(전기차충전소 관제센터)
- 도로재비산먼지저감 사업 (1개 사업장)
 - － 미래전략처 청정대기팀(도로재비산먼지 제거차량 운행)
- 체육시설 및 도로·교통시설 사업
 - － 두류수영장, 대구국제사격장, 대덕승마장, 올림픽기념관 서재문화센터 대구실내빙상장
 - － 공영주차장 86개소, 동대구역 광장, 신서화물자동차공영차고지, 테크노폴리스로, 가로등관리
- 공원 및 상가·문화시설 사업
 - － 도심공원, 신천둔치, 지하상가, 농수산관련상가, 두류봉제지식산업센터, 명복공원, 콘서트하우스

나. 의회의결사항

의안번호	건명	제출년월일	의결년월일
6363	대구환경공단 설치 조례 전부개정조례안	2022.07.13.	2022.07.22.

다. 행정관청인가사항

신청년월일	신청처	건명	인가년월일
		해당없음	

라. 직원에 관한 사항

임원 현황

(단위 : 명)

구 분			정 원				현 원				비고
			전년도 말	기간 중		당년도 말	전년도 말	기간 중		당년도 말	
				증	감			증	감		
합 계			3	1	－	4	3	1	－	4	
정규직	기관장	남	1	－	－	1	1	－	－	1	
		여	－	－	－	－	－	－	－	－	
	임원	남	2	1	－	3	2	1	－	3	
		여	－	－	－	－	－	－	－	－	

직원에 관한 사항

(단위 : 명)

구 분		정 원				현 원				비고
		전년도 말	기간 중 (12월31일 기준)		당년도 말	전년도 말	기간 중 (12월31일 기준)		당년도 말	
			증	감			증	감		
합 계		553	888	－	1,441	541	829	－	1,370	
정규직	임원	3	1	－	4	3	1	－	4	
	일반정규직	460	341	－	801	456	327	－	783	
	공무직	90	546	－	636	82	501	－	583	

※별도정원 : 55명(임금피크제5, 공로연수2, 전문위원23, 교육6, 휴직19)

직급별 인원(환경)

(단위 : 명, 현원기준)

구분	계	4급이상	5급	6급	7급	8급	9급	공무직
계	579	139	61	79	60	64	77	99
일반직	480	139	61	79	60	64	77	—
공무직	99	—	—	—	—	—	—	99

직급별 인원(시설)

(단위 : 명, 현원기준)

구분		계	4급이상	5급	6급	7급	8급	9급	공무직
계		787	80	65	54	62	27	15	484
일반직	관리직	40	40	—	—	—	—	—	—
	사무직	100	19	27	22	24	6	2	—
	기술직	163	21	38	32	38	21	13	—
공무직		484	—	—	—	—	—	—	484

(2) 연도별 업무현황

가. 업무량

구 분		연도별		2021(전기) (B)	증 감 (A-B)
		목 표	실적(A)		
1. 사업개시년월일(설립)		2000.7.1		2000.7.1	
2. 공기업법적용년월일		2000.7.1		2000.7.1	
3. 관리자		이사장 문기봉		이사장 정상용	
4. 하수인구	(1) 총인구(명)	2,413천명		2,413천명	-
	(2) 하수처리인구(명)	2,386천명		2,384천명	2천명
	(3) 보급율	98.9%		98.8%	0.1%
5. 하수처리시설	(1) 시설용량	1,878천톤/일		1,878천톤/일	-
6. 하수량	(1) 연간총하수처리량	438,349천톤		480,314천톤	△41,965천톤
	(2) 1일평균하수처리량	1,201천톤		1,316천톤	△115천톤
7. 총괄원가(원/㎡당)		249.48		223.12	26.36
8. 자산평가액(천원)		523,665,139		521,678,652	1,986,486
9. 사업추진실적	계	5,877,630	6,927,370	6,068,066	859,304
	두류수영장	289,830	569,610	284,148	285,462명
	대구국제사격장	105,000	144,752	118,235	26,517명
	대덕승마장	22,070	21,564	20,976	588명
	올림픽기념국생물관	77,000	158,215	11,722	146,493명
	서재문화체육센터	156,000	249,928	152,204	97,724명
	대구실내빙상장	106,000	157,622	120,464	37,158명
	승마힐링센터	6,530	7,802	6,241	1,561명
	명복공원	15,150	17,603	15,313	2,290구
	공영주차장	3,282,000	3,667,419	3,898,103	△230,684대
	농수산물주차장	536,000	485,617	534,208	△48,591대
	동대구역광장	50	27	17	10건
	이동지원센터	1,282,000	1,447,211	1,278,309	168,902건
10. 사업수입 (단위 : 원)	계	20,921,641,860	23,234,699,543	19,581,569,405	3,653,130,138
	두류수영장	1,166,041,000	2,461,960,486	1,110,516,240	1,351,444,246
	대구국제사격장	682,500,000	978,797,352	752,183,230	226,614,122
	대덕승마장	460,014,200	515,255,334	438,108,504	77,146,830
	올림픽기념국생물관	202,800,000	499,058,935	453,128,638	45,930,297
	서재문화체육센터	452,040,000	734,211,322	430,402,126	303,809,196
	대구실내빙상장	520,000,000	792,719,451	546,905,585	245,813,866
	승마힐링센터	164,914,900	194,853,531	157,062,267	37,791,264
	명복공원	3,450,000,000	3,818,021,570	3,439,834,190	378,187,380
	지하상가	800,000,000	815,885,010	809,825,454	6,059,556
	대구콘서트하우스관리소	434,000,000	496,809,590	461,934,310	34,875,280
	범어지하도상가	150,000,000	176,384,250	142,013,427	34,370,823
	공영주차장	7,210,000,000	7,720,211,102	7,310,137,877	410,073,225
	농수산물관련상가	2,135,400,000	1,380,397,420	1,538,697,250	△158,299,830
	농수산물주차장	874,000,000	875,892,882	870,747,150	5,145,732
	시내버스유개승강장	866,000,000	676,431,587	-	676,431,587
	동대구역광장	500,000	1,458,350	324,190	1,134,160
	신서화물공영차고지	247,000,000	276,427,111	277,171,140	△744,029
	이동지원센터	868,000,000	791,257,500	842,577,827	△51,320,327
	지식산업센터	238,431,760	28,666,760	-	28,666,760

가-1. 연도별 하수도 업무현황

구분		단위	2016년	2017년	2018년	2019년	2020년	2021년 (전기)	2022년 (당기)
1. 시설현황	1)총인구(A)	천명	2,511	2,518	2,489	2,468	2,456	2,413	2,413
	2)하수인구(B)	천명	2,468	2,475	2,447	2,466	2,427	2,384	3,386
	3)보급율(B/A)	%	98.3	98.3	98.3	99.9	98.8	98.8	98.9
	4)하수처리시설용량	천톤/일	1,874	1,874	1,874	1,874	1,874	1,878	1,878
	5)분뇨처리시설용량	kl	1일 2,200	1일 2,200	1일 2,200	1일 2,200	1일 2,200	1일 2,200	1일 2,200
	6)생활쓰레기소각처리용량	m³	1일 480	1일 480	1일 320	1일 320	1일 320	1일 320	1일 320
	7)음식물쓰레기하수병합처리용량	m³	1일 200	1일 200	1일 200	1일 200	1일 200	1일 200	1일 500
2. 업무현황	1)연간총하수처리량	천톤	499,603	471,595	490,707	485,459	482,244	480,314	438,349
	2)1일평균하수처리량	천톤	1,369	1,292	1,344	1,330	1,317	1,316	1,201
	3)1인1일평균하수처리량	ℓ	545	516	549	539	543	552	503
	4)연간총분뇨처리량	kl	748,087	749,720	752,101	745,212	707,168	706,156	667,910
	5)1일생활쓰레기소각량	m³	424	290	291	289	278	280	308

나-[1]. 시설현황[환경]

구 분(준 공)		시설용량	부지면적 (㎡)	처리공법	비 고
하 수 처 리 시 설	소 계	187.8만	1,086,221		차집관로 221.8km
	신 천('93년)	68.0㎥/일 (총인 56.3)	381,545	혐기/무산소/호기가변공정 +화학적총인처리공법	차집관로 105,865m
	서 부('97년)	52.0㎥/일 (총인 45.5)	338,348	혐기/무산소/호기가변공정 +화학적총인처리공법	하수도 준설물 중간처리시설 150톤/일 차집관로 55,118m 중계펌프장 14개소
	달서천('87년)	40.0㎥/일 (총인 34.0)	151,100	혐기/무산소/호기가변공정 +화학적총인처리공법	차집관로 4,922m
	북 부('97년)	17.0㎥/일 (총인 14.2)	95,720	혐기/무산소/호기가변공정 +화학적총인처리공법	차집관로 17,340m
	안 심('02년)	4.7㎥/일 (총인 7.7)	50,760	혐기/무산소/호기가변공정 +화학적총인처리공법	차집관로 20,205m
	지 산('02년)	3.4㎥/일 (총인 3.4)	28,112	혐기/무산소/호기가변공정 +화학적총인처리공법	차집관로 1,277m
	현 풍('09년)	2.3㎥/일 (총인 2.3)	37,625	혐기/무산소/호기가변공정 +화학적총인처리공법	차집관로 26,716m
	금 포('20년)	0.4㎥/일	3,011	KSMBR+섬유여과 +총인처리(DAF)	
위 생 처 리 시 설	계	2,200	79,460		
	상 리('77년)	1,000kL/일	79,460	전처리	달서천 ⇒ 상리('21.9.1.)
	서 부('97년)	1,200kL/일	(12,360)	전처리	서부사업소 부지 내 포함
소 각 처 리 시 설	계	390	108,831		
	성 서 ('98년: 2·3호기)	320톤/일	27,650	스토커식	1호기 가동중지('16. 8.16)
	구 지('14년)	70톤/일	81,181	가스화용융식	폐쇄진행중
음식물류 폐기물 처리시설	신 천('02년)	200톤/일	(3,265)	전처리	신천사업소 부지 내 포함('02년)
	상 리('21년)	300톤/일	(79,460)	원통형혐기소화 +수평형혐기소화 공법	상리사업소 부지 내 포함('21년)
청정대기 시 설	전기차 충전인프라	290대	-		급속충전기 158, 완속충전기 132
	도로 재비산먼지 저감사업	18대	2,664.2km		도로분진흡입차 (13개 구간 40개 노선)
위 생 매립시설	환경자원사업소	32,378,000㎥	1,373,000		
	침출수 전처리시설	1,350㎥/일	(54,175)		상리사업소 부지 내 포함('21년)

※ 하수처리시설용량의()는 총인처리용량

나-[2]. 시설현황[시설]

체육시설



- 두류수영장 (6개동 53,800㎡, 두류워터파크)
- 대구국제사격장 (실내사격장, 클레이사격장, 관광권총사격장, 숙소 등)
- 대덕승마장·승마힐링센터 (마필 55두, 상담치료실, 실내·외 마장 등)
- 올림픽기념국민생활관 (수영장, 실내체육관, 헬스장, 전시관 등)
- 서재문화체육센터 (수영장, 헬스장, 다목적체육관, 풋살장 등)
- 대구실내빙상장 (아이스링크 1면 등)

도로시설



- 20m 이상 도로 (518개 노선, 연장 813km)
- 자동차전용도로 (7개 노선, 연장 56km, 지하차도·교량·터널 78개소)
- 클린로드 운영 (달구벌대로 9.1km, 염색공단천로 0.5km)
- 가로등 (12m 이상 도로조명 102,311등)
- 테크노폴리스로 (도로 13.64km, 터널 6개소, 교량 9개소, 지하차도 2개소)

교통시설



- 공영주차장 86개소 (노상 37, 노외 49) 8,562면
- 교통약자 이동지원센터 (콜센터 1개소, 특장차 180대, 교통약자콜택시 310대)
- 동대구역 광장 (25,638㎡, 상징조형물·바닥분수·맞이주차장 등)
- 시내버스 유개승강장 (2,005개소)
- 신서화물자동차공영차고지 (22,187㎡, 192면, 관리동, 정비동 등)
- 경부고속철도 복개구간 (조경시설, 산책로 등 250m)

공원시설



- 도심공원 (국채보상운동기념공원, 경상감영공원, 2·28기념중앙공원)
- 대중교통전용지구 (중앙로 1.05km)
- 신천둔치 (21.1km, 560,000㎡, 하계 물놀이장·동계 스케이트장)

상가시설



- 지하상가 (대신 330개소, 대구역 22개소)
- 범어지하도상가 (대구문화예술진흥원 70개소)
- 농수산관련상가 (2개동 179개소)
- 두류봉제지식산업센터 (봉제공장시설 20개소, 근린생활시설 9개소)

문화복지



- 명복공원 (화장로 11기, 유족대기실 4개소, 편의시설)
- 콘서트하우스 (26,793㎡, 공연장, 전시실 등)

다. 사업수익에 관한 사항

(단위 : 원)

구 분	당년도 결산액 (A)	전년도 결산액 (B)	증감		비고
			증감액 (A-B)	증감비율 (A/B×100)	
사업수익	164,676,070,724	117,102,217,924	47,573,852,800	140.63%	
영업수익	161,010,462,424	114,223,772,143	46,786,690,281	140.96%	
영업외수익	3,665,608,300	2,878,445,781	787,162,519	127.35%	

※이월예산 포함

라. 사업비용에 관한 사항

(단위 : 원)

구 분	당년도 결산액 (A)	전년도 결산액 (B)	증감		비고
			증감액 (A-B)	증감비율 (A/B×100)	
사업비용	164,445,487,296	116,840,584,775	47,604,902,521	140.74%	
영업비용	161,010,462,424	114,223,772,143	46,786,690,281	140.96%	
영업외비용	3,435,024,872	2,616,812,632	818,212,240	131.27%	

※이월예산 포함

마. 기타 주요사항: 없음

(3) 건설·개량·수선공사 개요

가. 1000만원 이상 건설·개량·수선공사 개요

예산구분	사업부서	과목	사업명	공사 기간 (일)	당기목표(예산)		당기실적(결산)		미집행		미집행 사유	착공월일	준공년월일
					사업량	사업비	사업량	사업비	사업량	사업비			
하수도특별	공단본부	수선유지비	운영지원처 여직원 휴게공간 설치공사	22		15,840,000		14,883,000		957,000	집행잔액	2022-02-28	2022-03-21
하수도특별	공단본부	시설비	공단천 차집관로 보수공사	258		2,939,989,000		2,915,170,660		24,818,340	집행잔액	2022-04-08	2022-12-20
하수도특별	공단본부	수선유지비	스마트 맨홀 이설공사	29		21,340,000		19,800,000		1,540,000	집행잔액	2022-11-01	2022-11-29
하수도특별	공단본부	수선유지비	사무실 환경개선 공사	15		13,200,000		12,397,000		803,000	집행잔액	2022-11-23	2022-12-07
일반	공단본부	수선유지비	청정대기팀 사무동 환경개선 공사	15		12,446,000		11,880,000		566,000	집행잔액	2022-12-09	2022-12-23
하수도특별	신천사업소	수선유지비	원심농축기(G) 수선	10		16,900,000		15,800,000		1,100,000	집행잔액	2022-12-06	2022-12-15
하수도특별	신천사업소	수선유지비	초침(A,B계열) 태양광 인버터 교체	28		19,723,000		18,145,000		1,578,000	집행잔액	2022-11-28	2022-12-25
하수도특별	신천사업소	수선유지비	유입펌프(C, D호) 고압기동반 수선	28		17,677,000		16,610,000		1,067,000	집행잔액	2022-11-25	2022-12-22
하수도특별	신천사업소	수선유지비	관리동 1층 로비 환경개선공사	20		14,982,000		14,223,000		759,000	집행잔액	2022-11-30	2022-12-19
하수도특별	신천사업소	수선유지비	탈황설비 탈황제 교체 공사	28		14,960,000		13,893,000		1,067,000	집행잔액	2022-11-23	2022-12-20
하수도특별	신천사업소	수선유지비	스컴분리기(AA) 수선	10		14,510,000		13,349,200		1,160,800	집행잔액	2022-11-15	2022-11-24
하수도특별	신천사업소	수선유지비	2단계 터보송풍기(B호기) 수선	14		14,953,000		13,915,000		1,038,000	집행잔액	2022-11-15	2022-11-28
하수도특별	신천사업소	수선유지비	유입펌프(M-202A) 수선	20		15,070,000		14,015,000		1,055,000	집행잔액	2022-11-15	2022-12-04
하수도특별	신천사업소	수선유지비	유입펌프동 옥상 방수공사	20		21,900,000		20,800,000		1,100,000	집행잔액	2022-11-14	2022-12-03
하수도특별	신천사업소	수선유지비	소내 시설물 7개소 개선공사	20		14,152,000		13,387,000		765,000	집행잔액	2022-11-07	2022-11-26

예산구분	사업부서	과목	사업명	공사 기간 (일)	당기목표(예산)		당기실적(결산)		미집행		미집행 사유	착공월일	준공년월일
					사업량	사업비	사업량	사업비	사업량	사업비			
하수도특별	신천사업소	수선유지비	공산 증계펌프장 등 2개소 준설	10		11,000,000		10,230,000		770,000	집행잔액	2022-10-28	2022-11-06
하수도특별	신천사업소	시설비	굴뚝 자동측정기(TMS) 구매·설치 전기공사	28		12,144,000		11,275,000		869,000	집행잔액	2022-10-19	2022-11-15
하수도특별	신천사업소	수선유지비	관로시설물 안전조치 등 5건 개선공사	20		14,740,000		13,560,000		1,180,000	집행잔액	2022-10-19	2022-11-07
하수도특별	신천사업소	수선유지비	종침(E계열) 월류웨어 및 배수로 정비	28		14,900,000		13,708,000		1,192,000	집행잔액	2022-10-11	2022-11-07
하수도특별	신천사업소	수선유지비	필터탈수기(태영) 여과포 교체	20		14,110,000		13,420,000		690,000	집행잔액	2022-10-12	2022-10-31
하수도특별	신천사업소	수선유지비	탈수동 누수보수공사	20		21,010,000		19,327,000		1,683,000	집행잔액	2022-09-29	2022-10-18
하수도특별	신천사업소	수선유지비	2단계 송풍기 기동반 고압콘덴서 교체공사	28		13,310,000		12,507,000		803,000	집행잔액	2022-09-27	2022-10-24
하수도특별	신천사업소	수선유지비	방류수문 안전점검 결과 조치 수선	15		14,278,000		13,135,760		1,142,240	집행잔액	2022-09-23	2022-10-07
하수도특별	신천사업소	수선유지비	소화조(C) 기계식 교반기 수선	28		49,500,000		43,958,210		5,541,790	집행잔액	2022-09-27	2022-10-24
하수도특별	신천사업소	수선유지비	관리동 소방시설공사	45		21,878,000		19,906,000		1,972,000	집행잔액	2022-09-13	2022-10-27
하수도특별	신천사업소	수선유지비	생슬러지 농축기(A) 수선	28		14,000,000		13,440,000		560,000	집행잔액	2022-08-23	2022-09-19
하수도특별	신천사업소	수선유지비	생물반응조 안전난간대 출입문 설치공사	20		14,740,000		13,739,000		1,001,000	집행잔액	2022-08-24	2022-09-12
하수도특별	신천사업소	수선유지비	침사인양기 워크웨이 안전난간 교체	20		14,965,000		13,767,800		1,197,200	집행잔액	2022-08-18	2022-09-06
하수도특별	신천사업소	수선유지비	종침수집기(D계열) 수로정비	28		14,500,000		13,340,000		1,160,000	집행잔액	2022-08-09	2022-09-05
하수도특별	신천사업소	수선유지비	소내 건축물 선홍통 교체공사	20		14,850,000		14,124,000		726,000	집행잔액	2022-08-17	2022-09-05
하수도특별	신천사업소	수선유지비	유입펌프(M-202B) 수선	28		16,830,000		15,529,400		1,300,600	집행잔액	2022-07-29	2022-08-25
하수도특별	신천사업소	수선유지비	2단계 터보송풍기(5호) 방풍밸브 개선	25		13,530,000		12,650,000		880,000	집행잔액	2022-08-16	2022-09-09
하수도특별	신천사업소	수선유지비	방류수문 보수공사	20		19,470,000		17,908,000		1,562,000	집행잔액	2022-08-03	2022-08-22

예산구분	사업부서	과목	사업명	공사 기간 (일)	당기목표(예산)		당기실적(결산)		미집행		미집행 사유	착공월일	준공년월일
					사업량	사업비	사업량	사업비	사업량	사업비			
하수도특별	신천사업소	수선유지비	소화조(3계열 1단) 준설공사	35		88,033,000		74,094,000		13,939,000	집행잔액	2022-07-07	2022-08-10
하수도특별	신천사업소	수선유지비	관리동 3층 환경개선공사	20		14,877,500		13,684,000		1,193,500	집행잔액	2022-06-23	2022-07-12
하수도특별	신천사업소	수선유지비	소내 안전지적사항 보완공사	20		16,610,000		14,960,000		1,650,000	집행잔액	2022-06-15	2022-07-04
하수도특별	신천사업소	시설비	초침 비금속 슬러지수집기 설치 전기공사	150		21,538,000		20,020,000		1,518,000	집행잔액	2022-06-02	2022-10-27
하수도특별	신천사업소	시설비	원심농축기 구매 설치 전원선 교체	28		11,220,000		10,428,000		792,000	집행잔액	2022-06-07	2022-07-04
하수도특별	신천사업소	시설비	유입동라인 RTC반 PLC설비 교체 공사	28		33,120,000		27,782,700		5,337,300	집행잔액	2022-05-27	2022-06-23
하수도특별	신천사업소	시설비	원심농축기 철거 및 부대설비 교체공사	28		19,800,000		18,414,000		1,386,000	집행잔액	2022-06-07	2022-07-04
하수도특별	신천사업소	수선유지비	유입펌프(202A) 고압 전동기 수선	20		19,499,560		17,351,600		2,147,960	집행잔액	2022-05-30	2022-06-18
하수도특별	신천사업소	시설비	약품 저장탱크 투입시설 설치공사	28		30,000,000		25,959,820		4,040,180	집행잔액	2022-05-20	2022-06-16
하수도특별	신천사업소	수선유지비	생물반응조 교반기 수선	25		11,436,300		10,780,000		656,300	집행잔액	2022-05-10	2022-06-03
하수도특별	신천사업소	수선유지비	관리동 옥탑층 방수공사	20		17,875,000		16,445,000		1,430,000	집행잔액	2022-05-09	2022-05-28
하수도특별	신천사업소	시설비	약품 저장탱크 증설 전기공사	28		11,330,000		10,538,000		792,000	집행잔액	2022-05-20	2022-06-16
하수도특별	신천사업소	수선유지비	생슬러지농축기 슬러지 공급펌프 수선	15		12,100,000		11,275,000		825,000	집행잔액	2022-05-02	2022-05-15
하수도특별	신천사업소	수선유지비	침사 저장호퍼실 환경개선	20		15,677,200		14,740,000		937,200	집행잔액	2022-04-20	2022-05-09
하수도특별	신천사업소	수선유지비	2단계 송풍기동 고압 진공차단기 교체공사	25		14,828,000		13,783,000		1,045,000	집행잔액	2022-04-18	2022-05-12
하수도특별	신천사업소	시설비	소내 노후도로 보수공사	24		53,625,000		46,197,000		7,428,000	집행잔액	2022-04-20	2022-05-13
하수도특별	신천사업소	수선유지비	A계열 내부순환펌프 수선	28		11,722,000		11,000,000		722,000	집행잔액	2022-04-05	2022-05-02
하수도특별	신천사업소	시설비	전기실 노후설비 개체공사	28		19,980,000		18,380,000		1,600,000	집행잔액	2022-03-29	2022-04-25

예산구분	사업부서	과목	사업명	공사 기간 (일)	당기목표(예산)		당기실적(결산)		미집행		미집행 사유	착공월일	준공년월일
					사업량	사업비	사업량	사업비	사업량	사업비			
하수도특별	신천사업소	수선유지비	터보송풍기(1단계) 냉각탑 점검통로 개선	28		14,850,000		13,810,500		1,039,500	집행잔액	2022-03-30	2022-04-26
하수도특별	신천사업소	수선유지비	소화조 가온보일러 오버홀 및 세관	20		13,475,000		12,397,000		1,078,000	집행잔액	2022-04-04	2022-04-23
하수도특별	신천사업소	시설비	초침 비금속체인플라이트 설치공사	210		624,030,000		518,543,840		105,486,160	집행잔액	2022-04-01	2022-10-27
하수도특별	신천사업소	수선유지비	잉여슬러지 저류조 계단 교체공사	28		11,495,000		10,802,000		693,000	집행잔액	2022-03-29	2022-04-25
하수도특별	신천사업소	수선유지비	조경지 영산홍 식재공사	15		16,500,000		14,900,000		1,600,000	집행잔액	2022-03-28	2022-04-11
하수도특별	신천사업소	수선유지비	정문 CCTV외 1건 수선	25		19,250,000		17,325,000		1,925,000	집행잔액	2022-03-28	2022-04-21
하수도특별	신천사업소	시설비	침사인양기 부품교체 공사	120		264,583,000		224,347,650		40,235,350	집행잔액	2022-03-29	2022-07-26
하수도특별	신천사업소	수선유지비	관로사무실 전기설비 개선공사	28		12,694,000		11,880,000		814,000	집행잔액	2022-03-23	2022-04-19
하수도특별	신천사업소	수선유지비	원심농축기(H) 수선공사	28		16,610,000		15,100,000		1,510,000	집행잔액	2022-03-16	2022-04-12
하수도특별	신천사업소	수선유지비	비상상황대비 방승설비 구축공사	20		18,661,450		16,422,000		2,239,450	집행잔액	2022-03-16	2022-04-04
하수도특별	신천사업소	수선유지비	터보송풍기(2단계) 오일 관련설비 개선	20		12,461,900		11,572,000		889,900	집행잔액	2022-03-08	2022-03-28
하수도특별	신천사업소	수선유지비	터보송풍기(2단계) 냉각수 관련설비 개선	10		12,051,300		11,199,000		852,300	집행잔액	2022-03-02	2022-03-11
하수도특별	신천사업소	수선유지비	1단계 송풍기 고압 진공차단기 교체공사	25		19,701,000		18,117,000		1,584,000	집행잔액	2022-02-28	2022-03-24
하수도특별	신천사업소	수선유지비	침사지 안전난간대 승고설치공사	20		21,934,000		19,954,000		1,980,000	집행잔액	2022-02-28	2022-03-19
하수도특별	신천사업소	수선유지비	관리동 주변 수목전정공사	15		19,461,000		18,010,000		1,451,000	집행잔액	2022-02-08	2022-02-22
하수도특별	신천사업소	수선유지비	공무직 사무실 환경개선공사	25		19,723,000		18,139,000		1,584,000	집행잔액	2022-02-07	2022-03-03
하수도특별	신천사업소	수선유지비	사업소 출입구 3개소 보안개선공사	15		21,900,000		19,710,000		2,190,000	집행잔액	2022-02-07	2022-02-21
일반	신천사업소	수선유지비	음식물처리장 출차측계근대 수선	15		15,500,000		14,998,080		501,920	집행잔액	2022-11-30	2022-12-14

예산구분	사업부서	과목	사업명	공사 기간 (일)	당기목표(예산)		당기실적(결산)		미집행		미집행 사유	착공월일	준공년월일
					사업량	사업비	사업량	사업비	사업량	사업비			
일반	신천사업소	수선유지비	원심탈수기 수선	28		14,520,000		13,358,400		1,161,600	집행잔액	2022-10-13	2022-11-09
일반	신천사업소	수선유지비	계근실 근무환경개선 공사(건축,설비)	60		74,916,000		62,856,060		12,059,940	집행잔액	2022-10-13	2022-12-11
일반	신천사업소	수선유지비	협잡물배출 컨베이어 1단계(M-127) 수선	15		20,725,000		19,065,000		1,660,000	집행잔액	2022-07-29	2022-08-12
일반	신천사업소	수선유지비	1단계 파쇄기 투입컨베이어(M-104 A) 수선	20		21,689,690		20,163,000		1,526,690	집행잔액	2022-07-11	2022-07-30
일반	신천사업소	시설비	탈취설비 담체 교체(공사)	28		21,800,000		20,928,000		872,000	집행잔액	2022-06-13	2022-07-10
일반	신천사업소	시설비	스크류 컨베이어 교체(설치)	28		33,420,000		29,018,760		4,401,240	집행잔액	2022-05-25	2022-06-21
일반	신천사업소	시설비	원심분리기 설치 (배관설비 공사)	25		46,000,000		40,284,000		5,716,000	집행잔액	2022-05-16	2022-06-09
일반	신천사업소	시설비	원심분리기 설치(전기,제어설비 공사)	25		63,700,000		55,089,490		8,610,510	집행잔액	2022-05-16	2022-06-09
일반	신천사업소	수선유지비	처리장 차량출입구 에어커튼 수선	25		12,261,700		11,638,000		623,700	집행잔액	2022-04-08	2022-05-02
일반	신천사업소	시설비	전기실 수배전반 교체(공사)	28		21,140,000		19,440,000		1,700,000	집행잔액	2022-03-29	2022-04-25
일반	신천사업소	수선유지비	1.2단계 스크류 컨베이어(M104B,M228) 수선	7		18,654,900		16,786,000		1,868,900	집행잔액	2022-02-10	2022-02-16
일반	신천사업소	수선유지비	펌프류 수선(감속기 외 2종)	15		14,244,000		13,200,000		1,044,000	집행잔액	2022-01-13	2022-01-27
일반	신천사업소	수선유지비	2 단계 비닐제거기 수선	20		14,699,080		13,519,000		1,180,080	집행잔액	2022-01-13	2022-02-01
하수도특별	서부사업소	시설비	소화조 가온용 증기보일러 개선공사	88		220,000,000		202,564,400		17,435,600	집행잔액	2022-03-21	2022-06-16
하수도특별	서부사업소	시설비	생슬러지 원심농축기 증설공사	23		382,000,000		371,928,540		10,071,460	집행잔액	2022-05-02	2022-05-24
하수도특별	서부사업소	시설비	전기실(종침 D계열) 노후설비 개체 공사	8		130,000,000		111,080,000		18,920,000	집행잔액	2022-05-18	2022-05-25
하수도특별	서부사업소	시설비	침사지설비 부품 교체 공사	68		477,000,000		417,512,160		59,487,840	집행잔액	2022-04-21	2022-06-27
하수도특별	서부사업소	시설비	종침 슬러지 수집기 부품교체 공사	89		450,000,000		422,995,850		27,004,150	집행잔액	2022-05-09	2022-08-05

예산구분	사업부서	과목	사업명	공사 기간 (일)	당기목표(예산)		당기실적(결산)		미집행		미집행 사유	착공월일	준공년월일
					사업량	사업비	사업량	사업비	사업량	사업비			
하수도특별	서부사업소	시설비	소내 노후도로 보수공사	28		145,000,000		137,162,510		7,837,490	집행잔액	2022-04-14	2022-05-11
하수도특별	서부사업소	수선유지비	실내 체육연습장 천막 보수공사	4		13,134,000		12,551,000		583,000	집행잔액	2022-01-18	2022-01-21
하수도특별	서부사업소	수선유지비	생물반응조 교반기 수선 공사	21		12,166,000		11,330,000		836,000	집행잔액	2022-01-20	2022-02-09
하수도특별	서부사업소	수선유지비	소내 창호 및 셔터 보수공사	2		13,750,000		13,156,000		594,000	집행잔액	2022-02-03	2022-02-04
하수도특별	서부사업소	수선유지비	사업소 후문 차량차단기 설치공사	15		19,950,000		19,130,600		819,400	집행잔액	2022-02-03	2022-02-17
하수도특별	서부사업소	수선유지비	관리동 내부 도색공사	13		18,100,000		17,138,000		962,000	집행잔액	2022-02-12	2022-02-24
하수도특별	서부사업소	수선유지비	안전감시용 스마트 CCTV 설치 공사	26		19,987,000		19,188,000		799,000	집행잔액	2022-02-28	2022-03-25
하수도특별	서부사업소	수선유지비	필터프레스탈수기 1~4호 여과포 교체	11		17,767,200		16,245,570		1,521,630	집행잔액	2022-03-28	2022-04-07
하수도특별	서부사업소	수선유지비	유입펌프(M-201A)수선	17		14,961,430		13,765,000		1,196,430	집행잔액	2022-03-21	2022-04-06
하수도특별	서부사업소	수선유지비	생슬러지농축기 D호기 수선	4		16,830,000		15,500,000		1,330,000	집행잔액	2022-03-29	2022-04-01
하수도특별	서부사업소	수선유지비	관리동 2층 화장실 개보수공사(건축)	33		19,987,000		18,381,000		1,606,000	집행잔액	2022-03-28	2022-04-29
하수도특별	서부사업소	수선유지비	소화가스이송배관 누기부 FRP보강	11		14,960,000		13,763,200		1,196,800	집행잔액	2022-04-11	2022-04-21
하수도특별	서부사업소	수선유지비	터보송풍기(M-407AA)수선	5		18,029,000		16,764,000		1,265,000	집행잔액	2022-04-08	2022-04-12
하수도특별	서부사업소	수선유지비	소화조 1-1차조 기계식교반기 구동부 수선	4		15,950,000		15,000,000		950,000	집행잔액	2022-04-12	2022-04-15
하수도특별	서부사업소	수선유지비	생슬러지 원심농축기 E호 수선	9		16,830,000		15,500,000		1,330,000	집행잔액	2022-04-19	2022-04-27
하수도특별	서부사업소	수선유지비	계열별 출입계단 안전난간대 설치공사	10		14,850,000		13,816,000		1,034,000	집행잔액	2022-04-20	2022-04-29
하수도특별	서부사업소	수선유지비	대명천 우수토실1 작업환경 개선공사	20		18,300,000		17,050,000		1,250,000	집행잔액	2022-04-21	2022-05-10
하수도특별	서부사업소	수선유지비	총인 유입펌프(D) 수선	22		13,175,000		12,200,000		975,000	집행잔액	2022-05-09	2022-05-30

예산구분	사업부서	과목	사업명	공사 기간 (일)	당기목표(예산)		당기실적(결산)		미집행		미집행 사유	착공월일	준공년월일
					사업량	사업비	사업량	사업비	사업량	사업비			
하수도특별	서부사업소	수선유지비	화원중계펌프장 수중펌프 수선공사	20		13,760,500		12,760,000		1,000,500	집행잔액	2022-05-06	2022-05-25
하수도특별	서부사업소	수선유지비	화원중계펌프장 전동밸브 수선공사	7		13,786,000		12,818,000		968,000	집행잔액	2022-05-04	2022-05-10
하수도특별	서부사업소	수선유지비	4계열 중력농축조 준설공사	4		13,750,000		12,650,000		1,100,000	집행잔액	2022-05-13	2022-05-16
하수도특별	서부사업소	수선유지비	관리동 1층 미팅룸 설치공사	21		14,575,000		13,794,000		781,000	집행잔액	2022-05-13	2022-06-02
하수도특별	서부사업소	수선유지비	탈수동 6개소 CCTV 설치	25		19,890,000		18,690,000		1,200,000	집행잔액	2022-05-16	2022-06-09
하수도특별	서부사업소	수선유지비	중량물 운반용 경사판 외 1종 설치 공사	8		12,597,200		11,714,560		882,640	집행잔액	2022-05-23	2022-05-30
하수도특별	서부사업소	수선유지비	견학로 바닥 미끄럼방지 도색공사	50		18,766,000		17,446,000		1,320,000	집행잔액	2022-07-04	2022-08-22
하수도특별	서부사업소	수선유지비	외부반송펌프 흡입전동밸브 개선 공사	23		14,743,000		14,245,000		498,000	집행잔액	2022-06-27	2022-07-19
하수도특별	서부사업소	수선유지비	필터프레스 1~4호 공기압축기 오버홀	17		14,190,000		13,959,000		231,000	집행잔액	2022-07-06	2022-07-22
하수도특별	서부사업소	수선유지비	잉여슬러지 유량계 배관 개선	13		13,640,000		12,685,200		954,800	집행잔액	2022-07-06	2022-07-18
하수도특별	서부사업소	수선유지비	중력농축조 슬러지수집기 D호 수선	13		14,610,200		13,585,000		1,025,200	집행잔액	2022-07-08	2022-07-20
하수도특별	서부사업소	수선유지비	관리동 1층 화장실 배관 교체공사	14		13,772,000		12,807,300		964,700	집행잔액	2022-07-12	2022-07-25
하수도특별	서부사업소	수선유지비	잉여 원심농축기 E호 수선	15		15,290,000		14,219,000		1,071,000	집행잔액	2022-07-13	2022-07-27
하수도특별	서부사업소	수선유지비	생물반응조 산기장치 교체공사	58		19,992,000		19,408,950		583,050	집행잔액	2022-07-18	2022-09-13
하수도특별	서부사업소	수선유지비	주변전실 소방시설 수선공사	19		15,280,000		14,210,000		1,070,000	집행잔액	2022-07-25	2022-08-12
하수도특별	서부사업소	수선유지비	필터프레스 1~4호 여과포 교체	16		18,015,800		17,151,200		864,600	집행잔액	2022-08-08	2022-08-23
하수도특별	서부사업소	수선유지비	방류 유량계 개체 공사	15		21,967,000		20,400,000		1,567,000	집행잔액	2022-08-19	2022-09-02
하수도특별	서부사업소	수선유지비	세천중계펌프장 수중펌프(A)수선공사	11		12,870,000		12,089,000		781,000	집행잔액	2022-08-19	2022-08-29

예산구분	사업부서	과목	사업명	공사 기간 (일)	당기목표(예산)		당기실적(결산)		미집행		미집행 사유	착공월일	준공년월일
					사업량	사업비	사업량	사업비	사업량	사업비			
하수도특별	서부사업소	수선유지비	중계펌프장 소방시설 수선공사	18		18,821,000		17,501,000		1,320,000	집행잔액	2022-09-05	2022-09-22
하수도특별	서부사업소	수선유지비	총인 YDF 분사세척펌프 수선	7		14,709,000		13,676,370		1,032,630	집행잔액	2022-09-16	2022-09-22
하수도특별	서부사업소	수선유지비	염철펌프 배관 외1중 수선	9		14,814,800		13,777,500		1,037,300	집행잔액	2022-09-19	2022-09-27
하수도특별	서부사업소	수선유지비	생물반응조 간벽 수선 공사	16		14,946,800		13,899,600		1,047,200	집행잔액	2022-09-21	2022-10-06
하수도특별	서부사업소	수선유지비	탈수동 2층 화장실 개선공사	19		13,926,000		12,980,000		946,000	집행잔액	2022-10-06	2022-10-24
하수도특별	서부사업소	수선유지비	서재중계펌프장 수중펌프 수선공사	14		11,493,900		10,780,000		713,900	집행잔액	2022-10-19	2022-11-01
하수도특별	서부사업소	수선유지비	총인 MDF분사세척펌프 수선	9		14,520,000		13,497,000		1,023,000	집행잔액	2022-10-24	2022-11-01
하수도특별	서부사업소	수선유지비	소내 조명등 교체 공사	15		19,954,000		18,755,000		1,199,000	집행잔액	2022-11-10	2022-11-24
하수도특별	서부사업소	수선유지비	지하공동구 피난유도선 설치공사	13		14,289,000		13,300,000		989,000	집행잔액	2022-11-11	2022-11-23
하수도특별	서부사업소	수선유지비	서재중계펌프장 체크밸브 수선공사	19		14,553,000		13,534,290		1,018,710	집행잔액	2022-11-28	2022-12-16
하수도특별	서부사업소	수선유지비	필터프레스탈수기 여과판 프로젝트 개선	16		12,080,000		11,237,500		842,500	집행잔액	2022-11-22	2022-12-07
하수도특별	서부사업소	수선유지비	소화조 안전간단대 연장공사	11		18,337,000		17,050,000		1,287,000	집행잔액	2022-12-09	2022-12-19
하수도특별	서부사업소	수선유지비	유입펌프동 외 3개소 옥상방수공사	28		100,000,000		98,149,000		1,851,000	집행잔액	2022-10-11	2022-11-07
하수도특별	서부사업소	수선유지비	구축물 신축이음부 보수공사	26		80,000,000		68,886,000		11,114,000	집행잔액	2022-10-24	2022-11-18
하수도특별	서부사업소	수선유지비	긴급차단수문 중성화 보수공사	26		140,000,000		115,275,000		24,725,000	집행잔액	2022-11-28	2022-12-23
하수도특별 -위생	서부사업소	수선유지비	원심분리기(G, K호기)수선공사	13		19,580,000		18,601,000		979,000	집행잔액	2022-02-04	2022-02-16
하수도특별 -위생	서부사업소	수선유지비	처리수이송펌프 오버홀	12		13,028,000		12,116,000		912,000	집행잔액	2022-03-04	2022-03-15
하수도특별 -위생	서부사업소	수선유지비	A계열 플레이트 벨트 컨베이어 수선	22		16,214,000		15,290,000		924,000	집행잔액	2022-04-18	2022-05-09

예산구분	사업부서	과목	사업명	공사 기간 (일)	당기목표(예산)		당기실적(결산)		미집행		미집행 사유	착공월일	준공년월일
					사업량	사업비	사업량	사업비	사업량	사업비			
하수도특별 -위생	서부사업소	수선유지비	협잡물처리기(J) 수선	25		19,360,000		18,700,000		660,000	집행잔액	2022-06-10	2022-07-04
하수도특별 -위생	서부사업소	수선유지비	원심분리기(R,U호기) 수선	14		19,580,000		18,601,000		979,000	집행잔액	2022-08-05	2022-08-18
하수도특별 -위생	서부사업소	수선유지비	협잡물처리기(A호기) 수선	10		19,580,000		18,700,000		880,000	집행잔액	2022-10-24	2022-11-02
하수도특별 -위생	서부사업소	수선유지비	벨트 컨베이어(C) 수선	26		14,795,000		13,750,000		1,045,000	집행잔액	2022-10-27	2022-11-21
하수도특별 -위생	서부사업소	수선유지비	전처리동 잡용수 배관 수선	11		15,810,000		14,700,000		1,110,000	집행잔액	2022-11-21	2022-12-01
하수도특별	달서천사업소	수선유지비	유입펌프(공단5호) 수선	3		13,817,800		12,850,000		967,800	집행잔액	2022-01-10	2022-01-13
하수도특별	달서천사업소	수선유지비	공단계 여과지 유출밸브 교체공사	69		12,200,000		11,350,000		850,000	집행잔액	2022-01-11	2022-03-21
하수도특별	달서천사업소	수선유지비	여과지 정수고 차단막 설치공사	68		14,718,000		13,840,200		877,800	집행잔액	2022-01-12	2022-03-21
하수도특별	달서천사업소	수선유지비	공단계 여과지 유공블럭 철거	18		15,900,000		15,232,000		668,000	집행잔액	2022-02-21	2022-03-11
하수도특별	달서천사업소	시설비	오존발생기(1,2호) 분해 정비공사	21		39,724,000		35,200,000		4,524,000	집행잔액	2022-03-28	2022-04-18
하수도특별	달서천사업소	수선유지비	필터탈수기 여과포 교체 및 여과판 세척	14		12,552,000		11,805,900		746,100	집행잔액	2022-03-28	2022-04-11
하수도특별	달서천사업소	자산취득비	전기실 감시용 CCTV설치 공사	12		19,910,000		18,854,000		1,056,000	집행잔액	2022-03-30	2022-04-11
하수도특별	달서천사업소	수선유지비	소화조 2개소 준설공사	81		109,450,000		88,609,000		20,841,000	집행잔액	2022-04-04	2022-06-24
하수도특별	달서천사업소	시설비	종침반송펌프 인버터 제어반 설치공사	4		16,000,000		14,872,000		1,128,000	집행잔액	2022-04-11	2022-04-15
하수도특별	달서천사업소	시설비	여과지 유공블럭 교체공사	28		45,404,000		39,485,000		5,919,000	집행잔액	2022-05-02	2022-05-30
하수도특별	달서천사업소	수선유지비	종침수집기 수선(생활2차 1지)	2		11,759,000		10,935,100		823,900	집행잔액	2022-05-04	2022-05-06
하수도특별	달서천사업소	수선유지비	반송슬러지펌프 토출배관 수선	23		15,165,810		14,400,000		765,810	집행잔액	2022-05-18	2022-06-10

예산구분	사업부서	과목	사업명	공사 기간 (일)	당기목표(예산)		당기실적(결산)		미집행		미집행 사유	착공월일	준공년월일
					사업량	사업비	사업량	사업비	사업량	사업비			
하수도특별	달서천사업소	수선유지비	소화조 가온용보일러 정비 및 세관공사	7		16,660,000		15,604,000		1,056,000	집행잔액	2022-05-23	2022-05-30
하수도특별	달서천사업소	수선유지비	산소발생기 분해정비 공사	59		199,000,000		168,070,550		30,929,450	집행잔액	2022-05-31	2022-07-29
하수도특별	달서천사업소	수선유지비	오존동 등 2개소 창호공사	19		14,366,000		13,497,000		869,000	집행잔액	2022-06-02	2022-06-21
하수도특별	달서천사업소	시설비	전기실 MCC반 교체공사	10		33,450,000		29,491,140		3,958,860	집행잔액	2022-06-13	2022-06-23
하수도특별	달서천사업소	시설비	농축조 슬러지수집기 개선공사	92		195,910,000		164,643,000		31,267,000	집행잔액	2022-07-04	2022-10-04
하수도특별	달서천사업소	수선유지비	송풍기동 옥상 외 1개소 난간대 설치	12		14,719,100		13,674,100		1,045,000	집행잔액	2022-07-07	2022-07-19
하수도특별	달서천사업소	수선유지비	공단계 내부반송펌프 수선	17		12,148,400		11,539,000		609,400	집행잔액	2022-08-05	2022-08-22
하수도특별	달서천사업소	수선유지비	주변전실 변압기VCB반 진공차단기 교체 공사	4		18,502,000		17,204,000		1,298,000	집행잔액	2022-08-05	2022-08-09
하수도특별	달서천사업소	시설비	원심농축기 교체 배관 공사	25		21,900,000		21,000,000		900,000	집행잔액	2022-08-08	2022-09-02
하수도특별	달서천사업소	시설비	원심농축기 교체 전기제어설비 공사	23		15,444,000		14,300,000		1,144,000	집행잔액	2022-08-16	2022-09-08
하수도특별	달서천사업소	수선유지비	유입펌프 생활6호 수선	13		14,815,000		14,074,000		741,000	집행잔액	2022-08-16	2022-08-29
하수도특별	달서천사업소	수선유지비	반송슬러지 펌프 전력케이블 교체	8		19,943,000		19,500,000		443,000	집행잔액	2022-09-05	2022-09-13
하수도특별	달서천사업소	수선유지비	공단계 초침 미세목 스크린 수선	24		21,824,000		21,384,000		440,000	집행잔액	2022-10-14	2022-11-07
하수도특별	달서천사업소	수선유지비	가스저장조 외부 도색공사	27		51,000,000		45,208,700		5,791,300	집행잔액	2022-10-31	2022-11-27
하수도특별	달서천사업소	수선유지비	유입펌프 토출배관 지지대 설치 외 1건 수선	18		14,755,620		14,317,600		438,020	집행잔액	2022-10-31	2022-11-18
하수도특별	달서천사업소	수선유지비	소내 유입변압기 수선	27		12,441,000		11,693,000		748,000	집행잔액	2022-11-09	2022-12-06
하수도특별	달서천사업소	수선유지비	중간가압장 토출배관 및 밸브 교체	35		14,949,000		14,285,700		663,300	집행잔액	2022-11-18	2022-12-23
하수도특별	달서천사업소	수선유지비	소내 반송수관로 보수공사	28		72,400,000		63,119,000		9,281,000	집행잔액	2022-11-21	2022-12-19

예산구분	사업부서	과목	사업명	공사 기간 (일)	당기목표(예산)		당기실적(결산)		미집행		미집행 사유	착공월일	준공년월일
					사업량	사업비	사업량	사업비	사업량	사업비			
하수도특별	달서천사업소	수선유지비	유입펌프동 PCS 메인유닛 교체	9		19,970,000		19,250,000		720,000	집행잔액	2022-11-21	2022-11-30
하수도특별	달서천사업소	수선유지비	산소압축기(1호) 현장제어반 교체공사	27		17,582,000		16,700,000		882,000	집행잔액	2022-11-22	2022-12-19
하수도특별	달서천사업소	수선유지비	터보송풍기(4호)제어반 교체공사	27		18,975,000		17,077,500		1,897,500	집행잔액	2022-11-25	2022-12-22
하수도특별	달서천사업소	수선유지비	중간가압장 신축이음관 교체	16		10,505,000		10,181,600		323,400	집행잔액	2022-12-07	2022-12-23
하수도특별	달서천사업소	수선유지비	케이브 호퍼 컨베이어 개선	13		20,574,400		19,536,000		1,038,400	집행잔액	2022-12-07	2022-12-20
하수도특별	달서천사업소	수선유지비	공단계 여과지 유공블록 철거	16		19,850,000		18,857,500		992,500	집행잔액	2022-12-12	2022-12-28
하수도특별	달서천사업소	수선유지비	공단계 침사지 유입수문 외 1건 수선	11		11,995,000		11,395,000		600,000	집행잔액	2022-12-12	2022-12-23
하수도특별	달서천사업소	수선유지비	메탄올 공급펌프 수선	10		17,088,060		16,204,760		883,300	집행잔액	2022-12-13	2022-12-23
하수도특별	달서천사업소	수선유지비	외부반송슬러지 펌프 수선 외 1건	9		13,200,000		12,540,000		660,000	집행잔액	2022-12-14	2022-12-23
하수도특별	달서천사업소	수선유지비	현장 조명설비 개·보수 공사	12		16,929,000		16,082,000		847,000	집행잔액	2022-12-16	2022-12-28
하수도특별	달서천사업소	수선유지비	유입펌프 토출배관 설비 수선	6		14,685,000		14,261,500		423,500	집행잔액	2022-12-20	2022-12-26
하수도특별	북부사업소	자산취득비	금호중계펌프장 감시용CCTV 개체공사	16		16,000,000		14,542,000		1,458,000	집행잔액	2022-02-07	2022-02-22
하수도특별	북부사업소	수선유지비	수직왕복형 기계식교반기(A) 수선	5		17,000,000		15,730,000		1,270,000	집행잔액	2022-02-28	2022-03-04
하수도특별	북부사업소	수선유지비	금호중계펌프장 인버터반 설치공사	26		20,000,000		18,590,000		1,410,000	집행잔액	2022-03-07	2022-04-01
하수도특별	북부사업소	수선유지비	가스터빈 발전기(4호기) 부품교체	38		100,000,000		88,341,000		11,659,000	집행잔액	2022-03-21	2022-04-27
하수도특별	북부사업소	수선유지비	발전기 열교환기 철거 및 설치	21		12,000,000		10,538,000		1,462,000	집행잔액	2022-04-26	2022-05-16
하수도특별	북부사업소	수선유지비	유입펌프(1호) 수선공사	21		13,000,000		11,979,000		1,021,000	집행잔액	2022-06-10	2022-06-30
하수도특별	북부사업소	수선유지비	터보송풍기(2호) 수선공사	28		13,000,000		12,155,000		845,000	집행잔액	2022-06-28	2022-07-25

예산구분	사업부서	과목	사업명	공사 기간 (일)	당기목표(예산)		당기실적(결산)		미집행		미집행 사유	착공월일	준공년월일
					사업량	사업비	사업량	사업비	사업량	사업비			
하수도특별	북부사업소	수선유지비	파크골프장 경계 안전휀스 개선공사	15		15,000,000		14,168,000		832,000	집행잔액	2022-08-08	2022-08-22
하수도특별	북부사업소	수선유지비	총인처리시설가로등(LED) 교체공사	22		20,000,000		19,470,000		530,000	집행잔액	2022-10-11	2022-11-01
하수도특별	북부사업소	수선유지비	감시제어설비(PRS) 개체 공사	58		130,000,000		127,203,000		2,797,000	집행잔액	2022-09-28	2022-11-24
하수도특별	북부사업소	수선유지비	원심농축기(B호기) 수선	16		15,000,000		14,200,000		800,000	집행잔액	2022-11-15	2022-11-30
하수도특별	동부사업소	수선유지비	안전난간대 보강공사	13		14,000,000		13,409,000		591,000	집행잔액	2022-03-10	2022-03-22
하수도특별	동부사업소	수선유지비	침사지 콘베이어 수선	20		13,000,000		12,034,000		966,000	집행잔액	2022-04-14	2022-05-03
하수도특별	동부사업소	수선유지비	견학로 도색 공사	13		15,000,000		14,161,400		838,600	집행잔액	2022-10-05	2022-10-17
하수도특별	동부사업소	수선유지비	총인 초음파 농도계 수선 공사	1		11,000,000		10,345,500		654,500	집행잔액	2022-12-09	2022-12-09
하수도특별	동부사업소	수선유지비	사위실 개선 공사	22		14,000,000		13,530,000		470,000	집행잔액	2022-11-21	2022-12-12
하수도특별	동부사업소	시설비	방류펌프 인버터 제어반 설치공사	29		20,000,000		18,700,000		1,300,000	집행잔액	2022-05-23	2022-06-20
하수도특별	동부사업소	시설비	전기실 노후설비 개체공사	10		55,000,000		48,041,760		6,958,240	집행잔액	2022-05-24	2022-06-02
하수도특별	동부사업소	시설비	초침슬러지수집기 부품교체 공사	25		47,000,000		40,304,170		6,695,830	집행잔액	2022-05-30	2022-06-23
하수도특별	동부사업소	자산취득비	시설물 감시용 CCTV 설치공사	23		20,000,000		18,778,000		1,222,000	집행잔액	2022-03-03	2022-03-25
하수도특별	동부사업소	자산취득비	유입유량계 설치 공사	20		18,000,000		17,200,000		800,000	집행잔액	2022-05-18	2022-06-06
하수도특별	동부사업소	수선유지비	생슬러지펌프(M-303A~D) 수선공사	15		13,000,000		12,364,000		636,000	집행잔액	2022-06-02	2022-06-16
하수도특별	동부사업소	수선유지비	안전난간대 보강공사	17		15,000,000		14,140,000		860,000	집행잔액	2022-02-16	2022-03-04
하수도특별	동부사업소	수선유지비	유입펌프(M-201B) 수선	15		11,000,000		10,025,000		975,000	집행잔액	2022-11-28	2022-12-12
하수도특별	동부사업소	수선유지비	유입펌프장 체크밸브(M-211B) 수선	5		11,000,000		10,890,000		110,000	집행잔액	2022-10-04	2022-10-08

예산구분	사업부서	과목	사업명	공사 기간 (일)	당기목표(예산)		당기실적(결산)		미집행		미집행 사유	착공월일	준공년월일
					사업량	사업비	사업량	사업비	사업량	사업비			
하수도특별	동부사업소	수선유지비	지하공동구 출입 통행로 도색공사	17		17,000,000		16,350,000		650,000	집행잔액	2022-05-23	2022-06-08
하수도특별	동부사업소	수선유지비	초침 협잡물 파쇄기(M-316A, B) 수선공사	17		14,000,000		13,013,000		987,000	집행잔액	2022-07-13	2022-07-29
하수도특별	동부사업소	수선유지비	침사반출 컨베이어(M-106) 수선	15		11,000,000		10,377,400		622,600	집행잔액	2022-10-24	2022-11-07
하수도특별	동부사업소	수선유지비	터보송풍기(M-501A) 수선	15		15,000,000		13,860,000		1,140,000	집행잔액	2022-10-04	2022-10-18
하수도특별	동부사업소	수선유지비	터보송풍기(M-501B) 수선공사	7		15,000,000		13,877,600		1,122,400	집행잔액	2022-07-12	2022-07-18
하수도특별	동부사업소	수선유지비	흡기팬 및 급기팬 수선공사	21		13,000,000		12,254,000		746,000	집행잔액	2022-03-23	2022-04-12
하수도특별	동부사업소	시설비	생물반응조 교반장치 설치공사	58		16,000,000		13,436,960		2,563,040	집행잔액	2022-08-29	2022-10-25
하수도특별	동부사업소	시설비	생물반응조 산기장치 설치공사	58		132,000,000		110,187,000		21,813,000	집행잔액	2022-08-29	2022-10-25
하수도특별	동부사업소	시설비	여과지 유공블럭 교체공사	26		21,000,000		19,488,150		1,511,850	집행잔액	2022-03-28	2022-04-22
하수도특별	동부사업소	시설비	초침슬러지수집기 부품교체 공사	26		50,000,000		40,304,170		9,695,830	집행잔액	2022-05-16	2022-06-10
하수도특별	동부사업소	자산취득비	시설물 감시용 CCTV 설치공사	5		20,000,000		18,771,000		1,229,000	집행잔액	2022-02-21	2022-02-25
하수도특별	달성사업소	자산취득비	달성사업소 CCTV 설치	10		20,000,000		18,943,000		1,057,000	집행잔액	2022-03-16	2022-03-25
하수도특별	달성사업소	시설비	필터프레스 탈수기 증설공사(건축·기계)	120		771,800,000		721,027,960		50,772,040	집행잔액	2022-03-30	2022-07-27
하수도특별	달성사업소	시설비	필터프레스 탈수기 증설 전기공사	120		83,292,000		69,720,000		13,572,000	집행잔액	2022-03-30	2022-07-27
하수도특별	달성사업소	수선유지비	주변전실 VCB(진공차단기) 교체	15		20,000,000		18,337,000		1,663,000	집행잔액	2022-04-07	2022-04-21
하수도특별	달성사업소	수선유지비	소내 화장실 파티션 교체공사	20		12,000,000		11,693,000		307,000	집행잔액	2022-04-21	2022-05-10
하수도특별	달성사업소	시설비	오존발생기 액화산소 공급장치 설치공사	148		169,230,000		155,377,400		13,852,600	집행잔액	2022-05-04	2022-09-28
하수도특별	달성사업소	시설비	유기고분자응결제 투입 배관 설치공사	19		15,000,000		13,780,000		1,220,000	집행잔액	2022-05-13	2022-05-31

예산구분	사업부서	과목	사업명	공사 기간 (일)	당기목표(예산)		당기실적(결산)		미집행		미집행 사유	착공월일	준공년월일
					사업량	사업비	사업량	사업비	사업량	사업비			
하수도특별	달성사업소	수선유지비	농축 탈수슬러지 이송펌프 부품 교체 수선	19		18,000,000		17,712,000		288,000	집행잔액	2022-05-23	2022-06-10
하수도특별	달성사업소	시설비	오존발생기 액화산소 공급장치 설치 전기공사	27		20,000,000		18,767,000		1,233,000	집행잔액	2022-08-05	2022-08-31
하수도특별	달성사업소	시설비	필터프레스 탈수기 증설 공사(CCTV설치)	28		20,000,000		18,960,000		1,040,000	집행잔액	2022-08-18	2022-09-14
하수도특별	달성사업소	수선유지비	유입펌프 수선	24		15,000,000		12,650,000		2,350,000	집행잔액	2022-08-29	2022-09-21
하수도특별	달성사업소	수선유지비	필터프레스 공정수라인 개선공사	5		15,000,000		14,080,000		920,000	집행잔액	2022-09-19	2022-09-23
하수도특별	달성사업소	수선유지비	원심탈수기 수선	20		20,000,000		19,030,000		970,000	집행잔액	2022-10-21	2022-11-09
하수도특별	달성사업소	수선유지비	1단계 생물반응조 준설	15		22,000,000		21,340,000		660,000	집행잔액	2022-10-27	2022-11-10
하수도특별	달성사업소	수선유지비	원심농축기 수선	27		17,000,000		15,290,000		1,710,000	집행잔액	2022-10-28	2022-11-23
하수도특별	달성사업소	수선유지비	1단계 재이용수 배관 교체 공사	35		106,600,000		89,295,900		17,304,100	집행잔액	2022-11-01	2022-12-05
하수도특별	달성사업소	수선유지비	유기응결제 설비 및 슬러지 호퍼 보온	24		17,000,000		15,500,100		1,499,900	집행잔액	2022-11-01	2022-11-24
하수도특별	달성사업소	수선유지비	오존발생기A기 오버홀	19		15,000,000		13,310,000		1,690,000	집행잔액	2022-11-17	2022-12-05
하수도특별	달성사업소	수선유지비	1단계 처리수이송펌프#C 기동방식 변경	28		15,000,000		12,793,000		2,207,000	집행잔액	2022-11-18	2022-12-15
하수도특별	달성사업소	수선유지비	소내 CCTV 수선 및 통신케이블 교체	10		15,000,000		11,314,000		3,686,000	집행잔액	2022-11-21	2022-11-30
하수도특별	달성사업소	수선유지비	직원식당 환경개선 공사	25		20,000,000		18,436,000		1,564,000	집행잔액	2022-11-21	2022-12-15
하수도특별	달성사업소	수선유지비	1단계 터보송풍기 B,C호기 수선	11		20,000,000		18,612,000		1,388,000	집행잔액	2022-11-29	2022-12-09
하수도특별	달성사업소	수선유지비	액화탱크 주변 피뢰침 설치	13		12,000,000		10,184,900		1,815,100	집행잔액	2022-12-02	2022-12-14
하수도특별	달성사업소	자산취득비	CCTV 카메라 개체 및 추가 설치	11		20,000,000		18,960,000		1,040,000	집행잔액	2022-02-14	2022-02-24
하수도특별	달성사업소	수선유지비	반송펌프 인버터 제어반 설치	20		20,000,000		18,810,000		1,190,000	집행잔액	2022-03-23	2022-04-11

예산구분	사업부서	과목	사업명	공사 기간 (일)	당기목표(예산)		당기실적(결산)		미집행		미집행 사유	착공월일	준공년월일
					사업량	사업비	사업량	사업비	사업량	사업비			
하수도특별	달성사업소	수선유지비	터보송풍기 수선	16		15,000,000		14,520,000		480,000	집행잔액	2022-05-03	2022-05-18
하수도특별	달성사업소	수선유지비	유량감시반 및 이송배관 개선	19		20,000,000		18,700,000		1,300,000	집행잔액	2022-05-12	2022-05-30
하수도특별	달성사업소	수선유지비	특고압 진공차단기(VCB) 교체	21		12,000,000		11,289,300		710,700	집행잔액	2022-09-28	2022-10-18
하수도특별	달성사업소	수선유지비	약품이송용 배관 설치 공사	20		15,000,000		12,710,500		2,289,500	집행잔액	2022-09-30	2022-10-19
하수도특별	달성사업소	수선유지비	협잡물처리기 현장제어반 개선	26		15,000,000		14,361,600		638,400	집행잔액	2022-10-20	2022-11-14
일반	성서사업소	자산취득비	시설물 감시용 CCTV 설치공사	16		19,940,000		18,943,000		997,000	집행잔액	2022-02-03	2022-02-18
일반	성서사업소	수선유지비	2호기 웨어링 플레이트 교체공사	14		12,796,000		12,120,000		676,000	집행잔액	2022-04-14	2022-04-27
일반	성서사업소	수선유지비	2,3호기 쓰레기 피드 보수공사	19		19,140,000		18,040,000		1,100,000	집행잔액	2022-05-02	2022-05-20
일반	성서사업소	수선유지비	2,3호기 제매기 본체 수선	19		17,160,000		15,840,000		1,320,000	집행잔액	2022-04-25	2022-05-13
일반	성서사업소	시설비	2,3호기 SCR 촉매 교체	34		218,760,000		184,571,000		34,189,000	집행잔액	2022-05-18	2022-06-20
일반	성서사업소	수선유지비	소각로 내화물 보수공사	23		196,350,000		172,898,000		23,452,000	집행잔액	2022-04-28	2022-05-20
일반	성서사업소	수선유지비	소각로 및 부대설비 세정 공사	25		119,900,000		106,341,400		13,558,600	집행잔액	2022-04-25	2022-05-19
일반	성서사업소	시설비	재크레인 주행레일 교체공사	29		79,860,000		71,365,510		8,494,490	집행잔액	2022-05-02	2022-05-30
일반	성서사업소	수선유지비	3호기 습식컨베이어 체인 교체공사	16		107,800,000		93,690,900		14,109,100	집행잔액	2022-05-18	2022-06-02
일반	성서사업소	시설비	증기터빈발전기 보수공사	51		141,130,000		120,493,430		20,636,570	집행잔액	2022-05-03	2022-06-22
일반	성서사업소	자산취득비	쓰레기 피트 화재감시용 열화상카메라 구매설치	21		19,960,000		18,962,000		998,000	집행잔액	2022-09-08	2022-09-28
일반	성서사업소	수선유지비	소각로 및 부대시설 세정공사	5		35,000,000		30,581,760		4,418,240	집행잔액	2022-10-17	2022-10-21
일반	성서사업소	수선유지비	3호기 소각로 건조단 측벽 긴급 보수공사	4		14,993,000		14,509,000		484,000	집행잔액	2022-10-28	2022-10-31
일반	성서사업소	시설비	분산제어시스템 모듈 교체	162		249,940,000		231,898,700		18,041,300	집행잔액	2022-05-16	2022-10-24

예산구분	사업부서	과목	사업명	공사 기간 (일)	당기목표(예산)		당기실적(결산)		미집행		미집행 사유	착공월일	준공년월일
					사업량	사업비	사업량	사업비	사업량	사업비			
일반	상리사업소	수선유지비	원통소화조(A) 측면부 개방 공사	5		19,305,000		18,140,000		1,165,000	집행잔액	2022-11-30	2022-12-04
일반	상리사업소	수선유지비	증설동 소화액 이송배관 보온공사	28		16,830,000		15,862,000		968,000	집행잔액	2022-11-14	2022-12-11
일반	상리사업소	수선유지비	증설소화조 가온수 공급배관 개선공사	27		19,503,000		18,137,790		1,365,210	집행잔액	2022-11-03	2022-11-30
일반	상리사업소	수선유지비	음식물처리장 방폭등 교체 및 누전 보수 공사	28		18,491,000		17,556,000		935,000	집행잔액	2022-10-18	2022-11-11
일반	상리사업소	수선유지비	제습설비 이송 송풍기 수선	10		18,128,000		17,039,000		1,089,000	집행잔액	2022-10-06	2022-10-15
일반	상리사업소	수선유지비	원통소화조(B) 측면 점검구 설치 공사	15		14,700,000		13,810,000		890,000	집행잔액	2022-10-04	2022-10-18
일반	상리사업소	시설비	약품저장탱크 배관 설치공사	28		14,970,000		14,058,000		912,000	집행잔액	2022-09-07	2022-10-04
일반	상리사업소	수선유지비	음식물처리장 시설물 4종 수선	10		14,630,000		13,893,000		737,000	집행잔액	2022-08-30	2022-09-08
일반	상리사업소	수선유지비	원통형 소화조(B) 교반기 보강공사	28		57,574,000		54,120,000		3,454,000	집행잔액	2022-08-31	2022-09-27
일반	상리사업소	수선유지비	탈취기 기초패드 설치공사	25		15,950,000		14,876,840		1,073,160	집행잔액	2022-08-30	2022-09-23
일반	상리사업소	수선유지비	음식물처리장 조도 개선 공사	20		19,899,000		18,700,000		1,199,000	집행잔액	2022-08-19	2022-09-07
일반	상리사업소	수선유지비	파쇄 선별기 협잡물 배출용 팬 개선 공사	10		14,435,000		13,835,000		600,000	집행잔액	2022-08-17	2022-08-26
일반	상리사업소	수선유지비	증설 공정수 부스터 공급 펌프 수선	20		13,574,000		13,000,000		574,000	집행잔액	2022-08-19	2022-09-07
일반	상리사업소	수선유지비	음식물처리장 CCTV 설치공사	28		19,970,000		19,170,000		800,000	집행잔액	2022-08-10	2022-09-06
일반	상리사업소	수선유지비	스프리트 펌프 6대 수선	10		11,792,000		10,780,000		1,012,000	집행잔액	2022-08-02	2022-08-11
일반	상리사업소	수선유지비	잉여가스 연소설비 내화물 보수	20		19,910,000		19,250,000		660,000	집행잔액	2022-07-25	2022-08-13
일반	상리사업소	수선유지비	소방종합정밀점검(음식물) 지적사항 보수공사	25		19,987,000		18,942,000		1,045,000	집행잔액	2022-07-15	2022-08-08
일반	상리사업소	수선유지비	협잡물 탈수기 개선 공사	10		14,960,000		14,212,000		748,000	집행잔액	2022-07-14	2022-07-23

예산구분	사업부서	과목	사업명	공사 기간 (일)	당기목표(예산)		당기실적(결산)		미집행		미집행 사유	착공월일	준공년월일
					사업량	사업비	사업량	사업비	사업량	사업비			
일반	상리사업소	수선유지비	원통형 소화조(B) 내부 퇴적물 추가반출	5		10,750,000		10,150,000		600,000	집행잔액	2022-06-28	2022-07-02
일반	상리사업소	수선유지비	안전점검 지적사항 보수공사	15		12,320,000		11,704,000		616,000	집행잔액	2022-06-27	2022-07-11
일반	상리사업소	수선유지비	원통형 소화조(B) 내부 퇴적물 반출	10		14,000,000		13,200,000		800,000	집행잔액	2022-06-20	2022-06-29
일반	상리사업소	수선유지비	원통형 소화조 측면부 개방 공사	5		17,380,000		16,335,000		1,045,000	집행잔액	2022-06-16	2022-06-20
일반	상리사업소	수선유지비	소화조 순환펌프 등 8대 수선	10		15,275,000		14,319,000		956,000	집행잔액	2022-06-09	2022-06-18
일반	상리사업소	수선유지비	침전조 교반기 제작 설치 등 8종 개선 공사	10		12,830,000		12,060,000		770,000	집행잔액	2022-04-25	2022-05-04
일반	상리사업소	수선유지비	음식물 침전조 하부 중량물 운반장치 설치 공사	10		18,510,000		17,390,000		1,120,000	집행잔액	2022-04-11	2022-04-20
일반	상리사업소	수선유지비	수평소화조 식중배관 등 3종 개선 공사	10		14,798,000		13,910,000		888,000	집행잔액	2022-04-11	2022-04-20
일반	상리사업소	수선유지비	원통소화조 순환펌프 등 8대 수선	20		17,526,600		16,434,000		1,092,600	집행잔액	2022-04-07	2022-04-26
일반	상리사업소	수선유지비	중간 저장조 음식물 투입 배관 개체 공사	10		19,600,000		18,300,000		1,300,000	집행잔액	2022-03-17	2022-03-26
일반	상리사업소	수선유지비	침전조 워크웨이 제작 설치 공사	10		14,378,500		13,500,000		878,500	집행잔액	2022-03-17	2022-03-26
일반	상리사업소	수선유지비	기간제용 샤워실 환경 개선 공사	14		12,969,000		12,320,000		649,000	집행잔액	2022-02-22	2022-03-07
일반	상리사업소	수선유지비	수평형 소화조 순환펌프 유량계 설치 공사	11		11,341,550		10,774,500		567,050	집행잔액	2022-02-18	2022-02-28
일반	상리사업소	수선유지비	음식물처리장 탈황설비 보수	28		19,800,000		18,975,000		825,000	집행잔액	2022-02-24	2022-03-23
일반	상리사업소	수선유지비	침전조 제어반 제작·설치	21		18,997,000		17,479,000		1,518,000	집행잔액	2022-01-19	2022-02-08
일반	상리사업소	수선유지비	침출수 처리장 원심탈수기(B호)수선공사	25		14,630,000		13,760,000		870,000	집행잔액	2022-11-15	2022-12-09
일반	상리사업소	수선유지비	차량출입차단기 설치 공사	28		19,360,000		18,271,000		1,089,000	집행잔액	2022-04-19	2022-05-16
일반	상리사업소	수선유지비	침출수처리장 배기웬 교체공사	21		12,287,000		11,672,650		614,350	집행잔액	2022-02-22	2022-03-14

예산구분	사업부서	과목	사업명	공사 기간 (일)	당기목표(예산)		당기실적(결산)		미집행		미집행 사유	착공월일	준공년월일
					사업량	사업비	사업량	사업비	사업량	사업비			
하수도특별 -위생	상리사업소	수선유지비	위생반입장 현장직원 사무실 개선공사	28		13,500,000		12,690,000		810,000	집행잔액	2022-02-24	2022-03-23
하수도특별 -위생	상리사업소	수선유지비	통합반입장 조명 개선 공사	27		19,624,000		18,249,000		1,375,000	집행잔액	2022-01-12	2022-02-07
일반	환경자원사업소	전산개발비	환경자원사업소 인수단 통신망 구축 공사	20		12,000,000		11,572,000		428,000	집행잔액	2022-07-15	2022-08-03
일반	환경자원사업소	전산개발비	계량관리시스템 이관 및 공단망 구축	10		13,000,000		11,770,000		1,230,000	집행잔액	2022-08-17	2022-08-26
일반	환경자원사업소	수선유지비	유량조정조 조도개선 공사 시행	25		14,000,000		12,617,000		1,383,000	집행잔액	2022-09-13	2022-10-07
일반	환경자원사업소	수선유지비	약품탱크 안전펜스 외 5종 수선	16		12,000,000		11,150,000		850,000	집행잔액	2022-10-19	2022-11-03

(4) 사업운영성과

가. 공급확대, 개선성과

최적의 하수처리시설 및 체육, 교통, 문화시설 운영으로 시민행복 도시 구현

- 최적의 하수처리로 안전하고 맑은 물 환경 제공(방류수 법정기준 준수)
- 신재생에너지 활용 및 온실가스 감축을 통한 친환경 경영
 - 신재생에너지 활용 에너지 자립률 제고(태양광, 소화가스 등 - 절감액 438백만원, 온실가스 감축 1,506tCO₂)
 - 에너지 절약사업 발굴 및 추진(신천 유입펌프 교체 등 - 절감액 261백만원 정도)
- 안심하수처리장 지능화사업 추진(23년 완료예정)
- 현풍하수처리장 자산관리시스템 구축사업 추진(23년 완료예정)
- IoT기반 스마트 환경관리체계 구축
 - 물산업 융합기술플랫폼 기반 핵심기술 개발사업 추진(IoT기반 하수관망 복합수질 및 수량 계측 등)
 - IoT기반 하수관거 모니터링 시스템 구축, 운영(스마트 맨홀 75개소 등)
- 소각시설 최적 운영으로 환경부 폐기물처리시설 운영실태평가 최우수시설 선정
- 환경자원사업소(위생매립장) 인수 및 안정적 운영(7.22.)
- 쾌적한 대기환경을 위한 도로재비산먼지 저감사업 추진
 - 도로재비산먼지 제거차량 18대, 13개 구간, 40개 노선(2,664.2km)
 - 미세먼지 계절관리제 시행(' 22.11월~' 23.3월), 찾아가는 숨 서비스 추진[41개소(13개소 증)]
- 시민이 만족하는 전기차 충전인프라 관리(충전소 197개소, 충전기 290대)
- 도심 속 휴양지 2022년 두류워터파크 재개장(이용인원 47,247명, 수입 513백만원)
- 전문 사격대회 유치를 통한 대구국제사격장 인지도 제고
 - 2022 아시아 공기총 선수권 대회 개최(11.9.~19.) - 대구시 최초 국제사격대회
 - ▶ 28개 종목, 17개국, 308명 참가
 - 2022 전국사격대회 개최(10.5.~13.) - 전국체육대회 및 전국장애인체육대회 중 사격종목 운영
 - ▶ 1,068명 참가, 14백만원 수입
- 안전한 도로환경 조성을 위한 도로정비
 - 도로포장(284천m²), 차선도색(832km), 도로시설물정비(777백만원), LED조명등 교체(2,655개)
 - '교통사고 사망자 30% 줄이기' 사업 지속(노명표시 개선 252km, 가로등 조도개선 1,151개)
- 노상주차장 자동화시스템 구축으로 One-Stop 서비스 제공
- AI활용 자동배차 시스템 도입으로 나드리콜 대기시간 대폭 감축(21분 → 17분)
- 테마가 있는 도심공원조성으로 시민 맞춤형 힐링공간 조성(계절꽃전시회, 조명설치 등)
- 범죄 없는 안전한 도심공원 조성(CCTV개체 및 24시간 현장 순찰 등 안전사고 예방)
- 명복공원 화장화차 증설(5회차 증설, 5시간 연장운영 등)
- 지하상가 활성화를 위한 머물고 싶은 공간 조성(스마트 가든, 대형수족관, 행복플리마켓 개최 등)

나. 재정운영성과

효율적이고 투명한 재정운영

- 시설개선 투자사업 타당성 확보를 통한 합리적 예산편성 노력
 - 노후시설 중장기 개선사업(변경) 및 시설물 투자사업 설명회 개최(市합동 현장 확인)
- 현장실사를 통한 합리적인 예산편성 및 추경편성(7회) 등 유연한 예산운영
- 연간, 월별 세출예산 집행계획 수립 운영으로 예산집행 효율성 제고
- 연간, 분기별 자금수급계획 수립 및 상시 모니터링 등 유휴자금 활용으로 이자수익 극대화
- 행정안전부 주관 지방공기업 지방재정 신속집행 상·하반기 목표 초과 달성
- 전국 최초 공단지간 통합으로 사업영역 확장 및 수익사업 증가
- 조직 통합으로 인한 효율적 공단 운영 및 불필요한 예산 절감
- 모바일앱을 활용한 재물조사를 통한 업무효율성 제고

다. 주요 경영개선사항

지속적인 발전을 위한 ESG경영 실천 성과

- 대구시 시민생활밀접 민원제도개선 우수사례 경진대회 최우수상 수상
 - 찾아가는 숨 서비스 제공(분진흡입차량 적극 운영)
- 대구시 하반기 시정혁신 우수사례 경진대회 장려상 수상(전국 최초 공단 간 통합 추진)
- 행정안전부 혁신우수사례 발표대회 우수상 수상(전국 최초 공단 간 통합 추진)
- 환경부 폐기물처리시설 운영실태평가 최우수상 수상[전국 소각시설 중 최우수시설 선정(성서사업소)]
- 대한적십자 적십자회원유공장 명예장 수상(지속적인 사회공헌활동으로 지역사회 상생, 발전에 기여)
- 대구시 북구 자원봉사 유공 표창 수상(시장상, 대구국제사격장, 나눔문화 확산 및 지역사회 발전 기여)
- 보건복지부 장사문화 발전 공로 표창 수상(장관상)
 - 유가족 불편해소를 위한 시설환경 개선 등 장사문화 발전 기여
- 보건복지부 지역사회공헌 인정제 표창 수상(장관상)
 - 최고등급 획득, 3년 연속 지역사회공헌 인정기업 선정
- 대한체육회 2022 직장운동경기부 우수 운영팀 수상
 - 직장운동경기부 운영 활성화 및 선수단 인권보호 노력

라. 주민서비스 개선시책 및 내용

중단 없는 대시민 공공서비스 강화

- New Start! 통합과 혁신으로 대구의 미래를 열다
 - 노사정협의회 운영, 공단 설치조례 공포 및 정관 개정 : 7~9월
 - 공단 출범 및 경영혁신방안 수립 : 10월
 - 향후계획: 중북부서통합, 사업기능통합, 조직슬림화, 예산절감
- 지역물기업 기술개발 지원사업 활성화 및 공동연구 수행
 - 수질오염배출 최소화를 위한 하폐수 재이용 시스템 개발(6개기관/122억)
 - 물산업 생태계 활성화를 위한 구매연계 기술개발사업 지원(2건)
 - 신천 분산형 Test-Bed 입주기업 지원(ATT TOC계측기 테스트, 7월)
- 사회적가치실현을 위한 참여와 소통 활성화
 - 시민참여 채널 활성화(폐페트병수거기 설치, 교통안전캠페인, 지역문제해결 협의체 참여)
 - 재난지역 구호활동 및 사회적 약자 지원
 - ▶ 경북 울진 인력, 물품 지원(5백만원), 농산물 전달(복지시설 10개소, 16백만원)
 - 대구국제사격장 '2022 직장운동경기부 우수 운영팀 수상' 포상금 기부(7백만원)
- 중대재해처벌법 대응을 위한 맞춤형 관리체계 구축
 - 중대재해처벌법 숙지도 평가 및 작업공정별 위험성 평가 등 전사적 대응
 - 직원안전교육 강화 및 전사적 안전감시체계 구축(모니터링 시스템, 작업자 스마트밴드 도입 등)
- 청렴문화 내재화 및 지역사회 확산 노력
 - 부패방지경영시스템(ISO37001)운영 및 자체 부패영향평가 도입 등

마. 기타사항: 없음

3. 재무제표

- (1) 재무상태표
- (2) 손익계산서
- (3) 자본변동표
- (4) 현금흐름표
- (5) 재무제표에 대한 주석

(1) 재 무 상 태 표

제 23 기 : 2022년 12월 31일 현재

제 22 기 : 2021년 12월 31일 현재

대구공공시설관리공단

(단위 : 원)

과 목	제 23(당) 기	제 22(전) 기
자 산		
I. 유동자산	29,344,127,716	11,750,687,949
(1) 당좌자산	29,344,127,716	11,750,687,949
1. 현금및현금성자산(주석3)	7,262,527,150	986,817,400
2. 미수금	5,153,985,152	4,277,185,595
3. 단기금융상품(주석3)	16,396,407,160	6,384,178,902
4. 미수수익	192,868,375	57,234,910
5. 선급법인세	148,310,502	18,645,782
6. 선급비용	190,029,377	26,625,360
(2) 재고자산	-	-
1. 저장품	4,058,503,221	3,537,586,457
2. 수탁보조금	(4,058,503,221)	(3,537,586,457)
II. 비유동자산	589,102,046,022	580,090,651,654
(1) 투자자산	315,408,855,909	306,096,005,404
1. 대출금(주석4)	684,831,300	731,807,500
2. 자치단체보조금	(684,831,300)	(731,807,500)
3. 장기미수금(주석5)	315,408,855,909	306,096,005,404
4. 퇴직연금운용자산(주석9)	5,264,980,617	-
자치단체보조금	(5,264,980,617)	-
(2) 자기유형자산(주석6)	272,476,234,113	272,954,333,050
1. 토지	136,192,513,574	132,386,076,374
자치단체보조금	(4,199,740)	(4,199,740)
2. 건물	41,440,859,528	36,739,987,237
감가상각누계액	(20,312,367,591)	(17,816,982,378)
자치단체보조금	(3,865,599,382)	(3,976,610,740)
3. 구축물	280,109,329,927	276,753,627,707
감가상각누계액	(150,594,228,067)	(143,661,913,463)
자치단체보조금	(13,952,237,717)	(10,927,690,528)
4. 기계장치	224,991,643,216	213,671,685,366
감가상각누계액	(164,287,579,133)	(158,869,638,592)
자치단체보조금	(60,701,193,245)	(54,799,175,936)
5. 차량운반구	1,257,900,584	1,108,114,807
감가상각누계액	(1,052,052,107)	(845,763,688)

과 목	제 23(당) 기	제 22(전) 기
자치단체보조금	(198,829,977)	(255,336,619)
정부보조금	(7,012,500)	(7,012,500)
6.공기구비품	8,881,932,104	7,959,148,564
감가상각누계액	(6,597,830,081)	(5,730,756,424)
자치단체보조금	(2,274,384,985)	(2,218,796,102)
정부보조금	(9,085,038)	(9,085,038)
7.입목	3,713,040,379	3,713,040,379
자치단체보조금	(254,385,636)	(254,385,636)
8.건설중인자산	362,000,000	362,000,000
자치단체보조금	(362,000,000)	(362,000,000)
(3) 수탁유형자산(주석7)	-	-
1.건물	2,362,373,930	1,471,418,720
감가상각누계액	(286,130,444)	(235,045,997)
수탁자산취득보조금	(2,076,243,486)	(1,236,372,723)
2.구축물	1,074,716,570	994,933,620
감가상각누계액	(108,495,919)	(82,126,657)
수탁자산취득보조금	(966,220,651)	(912,806,963)
3.기계장치	28,105,638,581	23,901,626,901
감가상각누계액	(11,217,228,866)	(9,645,297,242)
수탁자산취득보조금	(16,888,409,715)	(14,256,329,659)
4.차량운반구	9,154,533,502	5,145,654,270
감가상각누계액	(5,955,158,055)	(1,554,600,989)
수탁자산취득보조금	(3,199,375,447)	(3,591,053,281)
5.공기구비품	13,336,572,671	2,214,352,329
감가상각누계액	(10,498,715,852)	(1,436,835,084)
수탁자산취득보조금	(2,837,856,819)	(777,517,245)
6.건설중인자산	5,127,215,710	-
수탁자산취득보조금	(5,127,215,710)	-
(4) 수탁무형자산(주석8)	-	-
1.소프트웨어	296,262,701	205,617,432
수탁자산취득보조금	(296,262,701)	(205,617,432)
2.건설중인자산	494,546,000	-
수탁자산취득보조금	(494,546,000)	-
(5) 기타비유동자산	1,216,956,000	1,040,313,200
1.전신전화가입권	7,050,000	3,630,000
2.기타투자자산	1,347,876,000	1,174,653,200
자체단체보조금	(137,970,000)	(137,970,000)

과 목	제 23(당) 기	제 22(전) 기
3.기타비유동자산	-	-
자치단체보조금	-	-
자산총계	618,446,173,738	591,841,339,603
부 채		
I . 유동부채	19,060,012,713	6,684,140,892
1.예수금	1,261,245,629	428,788,170
2.부가세예수금	14,065,533	-
3.선수금	8,531,510,508	584,001,883
4.미지급비용	6,811,019,360	3,208,555,810
5.미지급금	1,898,155,683	14,359,429
6.온실가스충당부채(주석15)	544,016,000	2,448,435,600
II . 비유동부채	571,876,580	87,419,323
1.퇴직급여충당부채(주석9)	53,100,599,487	20,360,719,340
2.국민연금전환금(주석9)	(4,019,700)	-
3.퇴직연금운용자산(주석9)	(53,096,579,787)	(20,273,300,017)
4.임대보증금	571,876,580	-
부채총계	19,631,889,293	6,771,560,215
자 본		
I . 자본금(주석10)	394,649,715,918	394,649,715,918
1.현금출자자본금	4,976,425,090	4,976,425,090
2.현물출자자본금	389,673,290,828	389,673,290,828
II . 자본잉여금(주석10)	213,256,877,576	199,731,372,247
1.기타자본잉여금	199,731,372,247	199,731,372,247
2.시설통합자본잉여금	13,525,505,329	-
III . 결 손 금	(9,092,309,049)	(9,311,308,777)
1.미처리결손금(주석11)	(9,092,309,049)	(9,311,308,777)
자본총계	598,814,284,445	585,069,779,388
부채 및 자본총계	618,446,173,738	591,841,339,603

별첨 주석은 본 재무제표의 일부입니다.

(2) 손 익 계 산 서

제 23 기 : 2022년 1월 1일부터 2022년 12월 31일까지

제 22 기 : 2021년 1월 1일부터 2021년 12월 31일까지

대구공공시설관리공단

(단위 : 원)

과 목	제 23(당) 기	제 22(전) 기
I. 매출액	161,010,462,424	114,223,772,143
1.환경부문대행사업수익	130,017,401,392	117,401,324,013
2.환경부문정산반환금	(2,743,097,780)	(3,177,551,870)
3.시설부문대행사업수익	35,020,283,407	-
4.시설부문정산반환금	(1,284,124,595)	-
II. 매출원가(주석13)	142,299,486,483	98,985,198,023
1.환경부문대행사업비	112,970,958,115	98,985,198,023
2.시설부문대행사업비	29,328,528,368	-
III. 매출총이익	18,710,975,941	15,238,574,120
IV. 판매비와관리비(주석13)	18,710,975,941	15,238,574,120
1.공공운영비	-	1,660,782,804
2.공공요금및제세	1,050,327,483	-
3.교육훈련비	329,138,350	217,469,070
4.국내여비	90,905,380	82,489,900
5.국외업무여비	3,185,860	-
6.기간제근로자보수	223,364,280	125,098,190
7.기타보상금	58,183,120	53,799,000
8.복리후생비	1,766,234,098	1,823,605,120
9.동력비	263,860,920	-
10.무기계약근로자보수	102,213,570	60,161,060
11.보수	6,703,221,734	5,216,424,800
12.부서업무비	15,806,145	13,183,310
13.사무관리비	731,658,508	701,476,320
14.사업업무추진비	45,813,910	32,815,080
15.수선유지비	679,153,260	945,586,630
16.시설비	5,519,400	-
17.연구용역비	253,158,170	285,510,000
18.약품비	-	-
19.위탁관리비	-	456,844,480
20.일반재료비	128,444,210	118,523,550
21.임차료	60,929,640	-
22.전산개발비	518,381,500	62,800,000
23.정원가산업무비	28,984,800	24,316,000
24.지방공기업평가원출연금	39,600,000	39,600,000
25.지급수수료	1,126,349,104	-

과 목	제 23(당) 기	제 22(전) 기
26.직급보조비	189,833,450	-
27.차량선박비	19,239,652	-
28.퇴직급여	1,072,232,843	1,384,008,299
29.퇴직급여부담금	-	15,370,340
30.평가급	2,921,408,294	1,727,126,030
31.포상금	110,079,700	109,142,260
32.행사운영비	111,422,430	79,569,420
33.회의비	29,349,420	-
34.감가상각비	32,976,710	2,872,457
V. 영업손실	-	-
VI. 영업외수익	3,665,608,300	2,878,445,781
1.이자수익	886,469,713	299,992,791
2.유형자산처분이익	14,843,636	13,879,000
3.기타영업외수익	2,764,294,951	2,564,573,990
VII. 영업외비용	3,435,024,872	2,616,812,632
1.유형자산처분손실	-	18,000
2.기타영업외비용	3,435,024,872	2,616,794,632
VIII. 법인세차감전순이익	230,583,428	261,633,149
IX. 법인세비용(주석12)	11,583,700	10,656,590
X. 당기순이익	218,999,728	250,976,559

별첨 주석은 본 재무제표의 일부입니다.

(1)-가. 재무상태표(하수도특별회계)

제 23 기 : 2022년 12월 31일 현재

제 22 기 : 2021년 12월 31일 현재

대구공공시설관리공단

(단위 : 원)

과 목	제 23(당) 기	제 22(전) 기
자 산		
I. 유동자산	9,977,243,503	7,990,757,600
(1) 당좌자산	9,977,243,503	7,990,757,600
1. 현금및현금성자산(주석3)	4,239,395,160	428,766,790
2. 미수금	1,449,138,320	3,593,504,083
3. 단기금융상품(주석3)	4,181,543,581	3,921,190,298
4. 미수수익	62,517,269	28,617,455
5. 선급법인세	31,277,743	10,580,057
6. 선급비용	13,371,430	8,098,917
(2) 재고자산	-	-
1. 저장품	3,040,259,234	2,737,223,868
2. 수탁보조금	(3,040,259,234)	(2,737,223,868)
II. 비유동자산	513,687,894,821	513,687,894,821
(1) 투자자산	263,197,234,442	256,039,133,225
1. 대출금(주석4)	684,831,300	731,807,500
2. 자치단체보조금	(684,831,300)	(731,807,500)
3. 장기미수금(주석5)	263,197,234,442	256,039,133,225
4. 퇴직연금운용자산(주석9)	1,587,730,040	-
자치단체보조금	(1,587,730,040)	-
(2) 자기유형자산(주석6)	249,450,347,179	256,608,448,396
1. 토지	120,779,778,874	120,779,778,874
자치단체보조금	(4,199,740)	(4,199,740)
2. 건물	28,602,645,707	28,602,645,707
감가상각누계액	(14,179,023,303)	(13,463,957,213)
자치단체보조금	(3,806,226,431)	(3,915,041,189)
3. 구축물	278,120,790,273	274,765,088,053
감가상각누계액	(149,493,488,723)	(142,610,887,607)
자치단체보조금	(13,939,753,566)	(10,914,802,577)
4. 기계장치	174,525,406,110	163,853,637,600
감가상각누계액	(119,999,734,583)	(115,334,558,688)
자치단체보조금	(54,524,053,503)	(48,517,460,888)
5. 차량운반구	990,429,169	949,884,067
감가상각누계액	(789,261,640)	(696,214,422)
자치단체보조금	(194,154,029)	(246,656,145)
정부보조금	(7,012,500)	(7,012,500)
6. 공기구비품	7,669,325,007	7,396,772,839
감가상각누계액	(5,576,427,386)	(5,302,438,989)
자치단체보조금	(2,083,320,583)	(2,084,756,812)

과 목	제 23(당) 기	제 22(전) 기
정부보조금	(9,085,038)	(9,085,038)
7.입목	3,622,098,700	3,622,098,700
자치단체보조금	(254,385,636)	(254,385,636)
8.건설중인자산	362,000,000	362,000,000
자치단체보조금	(362,000,000)	(362,000,000)
(3) 수탁유형자산(주석7)	-	-
1.건물	1,820,676,060	932,872,770
감가상각누계액	(193,619,212)	(156,077,211)
수탁자산취득보조금	(1,627,056,848)	(776,795,559)
2.구축물	1,048,981,050	969,198,100
감가상각누계액	(103,938,588)	(78,212,714)
수탁자산취득보조금	(945,042,462)	(890,985,386)
3.기계장치	20,112,550,161	17,033,283,401
감가상각누계액	(8,180,124,922)	(7,076,349,669)
수탁자산취득보조금	(11,932,425,239)	(9,956,933,732)
4.차량운반구	422,075,700	351,888,650
감가상각누계액	(279,698,003)	(237,964,676)
수탁자산취득보조금	(142,377,697)	(113,923,974)
5.공기구비품	1,927,056,149	1,690,251,919
감가상각누계액	(1,433,608,341)	(1,178,114,552)
수탁자산취득보조금	(493,447,808)	(512,137,367)
(4) 수탁무형자산(주석8)	-	-
1.소프트웨어	98,348,294	205,614,432
수탁자산취득보조금	(98,348,294)	(205,614,432)
2.건설중인자산	494,546,000	-
수탁자산취득보조금	(494,546,000)	-
(5) 기타비유동자산	1,040,313,200	1,040,313,200
1.전신전화가입권	3,630,000	3,630,000
2.기타투자자산	1,174,653,200	1,174,653,200
자체단체보조금	(137,970,000)	(137,970,000)
3.기타비유동자산	-	-
자치단체보조금	-	-
자산총계	523,665,138,324	521,678,652,421
부 채		
Ⅰ. 유동부채	7,051,529,916	5,311,279,187
1.예수금	257,027,570	428,766,790
2.선수금	3,984,624,228	8,098,917
3.미지급비용	2,338,208,080	2,421,071,120

과 목	제 23(당) 기	제 22(전) 기
4.미지급금	46,310,038	13,436,060
5.온실가스충당부채(주석15)	425,360,000	2,439,906,300
II. 비유동부채	-	67,641,231
1.퇴직급여충당부채(주석9)	17,341,032,560	15,754,230,110
2.퇴직연금운용자산(주석9)	(17,341,032,560)	(15,686,588,879)
부채총계	7,051,529,916	5,378,920,418
자 본		
I. 자본금(주석10)	336,142,571,690	336,142,571,690
1.현금출자자본금	1,000,000,000	1,000,000,000
2.현물출자자본금	335,142,571,690	335,142,571,690
II. 자본잉여금(주석10)	187,999,163,197	187,999,163,197
1.기타자본잉여금	187,999,163,197	187,999,163,197
III. 결 손 금	(7,528,126,479)	(7,842,002,884)
1.미처리결손금(주석11)	(7,528,126,479)	(7,842,002,884)
자본총계	516,613,608,408	516,299,732,003
부채 및 자본총계	523,665,138,324	521,678,652,421

별첨 주석은 본 재무제표의 일부입니다.

(2)-가. 손익계산서(하수도특별회계)

제 23 기 : 2022년 1월 1일부터 2022년 12월 31일까지

제 22 기 : 2021년 1월 1일부터 2021년 12월 31일까지

대구공공시설관리공단

(단위 : 원)

과 목	제 23(당) 기	제 22(전) 기
I. 매출액	97,082,141,425	94,451,401,740
1.대행사업수익	98,766,322,855	96,638,771,280
2.정산반환금	(1,684,181,430)	(2,187,369,540)
II. 매출원가(주석13)	82,778,795,928	79,212,827,620
1.공공운영비	-	750,368,739
2.공공요금및제세	(1,776,271,247)	-
3.교육훈련비	41,898,620	25,254,840
4.국내여비	123,647,090	108,005,330
5.국외업무여비	-	-
6.기간제근로자보수	1,097,989,000	943,574,280
7.기타보상금	6,670,800	-
8.복리후생비	2,446,538,480	2,473,166,210
9.동력비	18,393,024,650	17,477,830,560
10.무기계약근로자보수	938,210,700	1,010,054,850
11.보수	13,902,583,980	14,243,730,900
12.부서업무비	34,083,200	35,052,460
13.사무관리비	156,511,080	249,756,770
14.사업업무추진비	8,754,500	6,913,670
15.수선유지비	22,691,483,600	22,760,700,940
16.시설비	-	-
17.연구용역비	-	-
18.약품비	10,023,591,977	6,739,526,776
19.위탁관리비	-	433,362,850
20.일반재료비	198,083,107	79,626,401
21.임차료	53,527,660	-
22.전산개발비	-	-
23.정원가산업무비	-	-
24.지방공기업평가원출연금	-	-
25.지급수수료	589,374,610	-
26.직급보조비	91,697,290	-
27.차량선박비	82,539,790	-
28.퇴직급여	2,983,609,819	2,202,368,214
29.퇴직급여부담금	-	-
30.평가급	3,506,691,902	2,514,024,470
31.포상금	-	-

과 목	제 23(당) 기	제 22(전) 기
32.행사운영비	24,781,380	4,280,600
33.회의비	4,545,180	-
34.감가상각비	7,155,228,760	7,155,228,760
Ⅲ. 매출총이익	14,303,345,497	15,238,574,120
Ⅳ. 판매비와관리비(주석13)	14,303,345,497	15,238,574,120
1.공공운영비	-	1,660,782,804
2.공공요금및제세	974,502,552	-
3.교육훈련비	259,916,010	217,469,070
4.국내여비	84,890,880	82,489,900
5.국외업무여비	3,185,860	-
6.기간제근로자보수	110,609,700	125,098,190
7.기타보상금	52,233,120	53,799,000
8.복리후생비	1,580,382,930	904,162,240
9.동력비	263,860,920	-
10.무기계약근로자보수	77,310,950	60,161,060
11.보수	5,178,552,110	5,216,424,800
12.부서업무비	13,271,920	13,183,310
13.사무관리비	544,734,690	701,476,320
14.사업업무추진비	38,645,110	32,815,080
15.수선유지비	572,983,270	945,586,630
16.시설비	-	-
17.연구용역비	239,468,170	285,510,000
18.약품비	-	-
19.위탁관리비	-	456,844,480
20.일반재료비	127,694,210	118,523,550
21.임차료	60,929,640	-
22.전산개발비	518,381,500	62,800,000
23.정원가산업무비	23,286,000	24,316,000
24.지방공기업평가원출연금	39,600,000	39,600,000
25.지급수수료	979,457,800	-
26.직급보조비	189,833,450	-
27.차량선박비	15,932,080	-
28.퇴직급여	926,203,910	1,384,008,299
29.퇴직급여부담금	-	15,370,340
30.평가급	1,232,303,808	1,727,126,030
31.포상금	90,651,200	109,142,260
32.행사운영비	84,983,250	79,569,420
33.회의비	16,668,000	-
34.감가상각비	2,872,457	2,872,457

과 목	제 23(당) 기	제 22(전) 기
V. 영업손실	-	-
VI. 영업외수익	2,570,141,346	2,128,014,354
1. 이자수익	591,782,688	223,845,164
2. 유형자산처분이익	5,280,000	7,810,000
3. 기타영업외수익	1,973,078,658	1,896,359,190
VII. 영업외비용	2,244,684,021	1,902,161,353
1. 유형자산처분손실	-	17,000
2. 기타영업외비용	2,244,684,021	1,902,144,353
VIII. 법인세차감전순이익	325,457,325	225,853,001
IX. 법인세비용(주석12)	11,580,920	10,653,830
X. 당기순이익	313,876,405	215,199,171

별첨 주석은 본 재무제표의 일부입니다.

(1)-나. 재무상태표(하수도특별위생회계 및 일반회계)

제 23 기 : 2022년 12월 31일 현재

제 22 기 : 2021년 12월 31일 현재

대구공공시설관리공단

(단위 : 원)

과 목	제 23(당) 기	제 22(전) 기
자 산		
I. 유동자산	19,366,884,213	3,759,930,349
(1) 당좌자산	19,366,884,213	3,759,930,349
1. 현금및현금성 자산(주석3)	3,023,131,990	558,050,610
2. 미수금	3,704,846,832	683,681,512
3. 단기금융상품(주석3)	12,214,863,579	2,462,988,604
4. 미수수익	130,351,106	28,617,455
5. 선급법인세	117,032,759	8,065,725
6. 선급비용	176,657,947	18,526,443
(2) 재고자산	-	-
1. 저장품	1,018,243,987	800,362,589
2. 수탁보조금	(1,018,243,987)	(800,362,589)
II. 비유동자산	75,414,151,201	66,402,756,833
(1) 투자자산	52,211,621,467	50,056,872,179
1. 대출금(주석4)	-	-
2. 자치단체보조금	-	-
3. 장기미수금(주석5)	52,211,621,467	50,056,872,179
4. 퇴직연금운용자산(주석9)	3,677,250,577	-
5. 자치단체보조금(주석9)	(3,677,250,577)	-
(2) 자기유형자산(주석6)	23,025,886,934	16,345,884,654
1. 토지	15,412,734,700	11,606,297,500
자치단체보조금	-	-
2. 건물	12,838,213,821	8,137,341,530
감가상각누계액	(6,133,344,288)	(4,353,025,165)
자치단체보조금	(59,372,951)	(61,569,551)
3. 구축물	1,988,539,654	1,988,539,654
감가상각누계액	(1,100,739,344)	(1,051,025,856)
자치단체보조금	(12,484,151)	(12,887,951)
4. 기계장치	50,466,237,106	49,818,047,766
감가상각누계액	(44,287,844,550)	(43,535,079,904)
자치단체보조금	(6,177,139,742)	(6,281,715,048)
5. 차량운반구	267,471,415	158,230,740
감가상각누계액	(262,790,467)	(149,549,266)
자치단체보조금	(4,675,948)	(8,680,474)
정부보조금	-	-
6. 공기구비품	1,212,607,097	562,375,725
감가상각누계액	(1,021,402,695)	(428,317,435)
자치단체보조금	(191,064,402)	(134,039,290)
정부보조금	-	-
7. 입목	90,941,679	90,941,679
자치단체보조금	-	-
8. 건설중인 자산	-	-
자치단체보조금	-	-
(3) 수탁유형자산(주석7)	-	-
1. 건물	541,697,870	538,545,950
감가상각누계액	(92,511,232)	(78,968,786)

과 목	제 23(당) 기	제 22(전) 기
수탁자산취득보조금	(449,186,638)	(459,577,164)
2.구축물	25,735,520	25,735,520
감가상각누계액	(4,557,331)	(3,913,943)
수탁자산취득보조금	(21,178,189)	(21,821,577)
3.기계장치	7,993,088,420	6,868,343,500
감가상각누계액	(3,037,103,944)	(2,568,947,573)
수탁자산취득보조금	(4,955,984,476)	(4,299,395,927)
4.차량운반구	8,732,457,802	4,793,765,620
감가상각누계액	(5,675,460,052)	(1,316,636,313)
수탁자산취득보조금	(3,056,997,750)	(3,477,129,307)
5.공기구비품	11,409,516,522	524,100,410
감가상각누계액	(9,065,107,511)	(258,720,532)
수탁자산취득보조금	(2,344,409,011)	(265,379,878)
6.건설중인자산	5,127,215,710	-
수탁자산취득보조금	(5,127,215,710)	-
(4) 수탁무형자산(주석8)	-	-
1.소프트웨어	197,914,407	3,000
수탁자산취득보조금	(197,914,407)	(3,000)
2.건설중인자산	-	-
수탁자산취득보조금	-	-
(5) 기타비유동자산	176,642,800	-
1.전신전화가입권	3,420,000	-
2.기타투자자산	173,222,800	-
자체단체보조금	-	-
3.기타비유동자산	-	-
자치단체보조금	-	-
자산총계	94,781,035,414	70,162,687,182
부 채		
I. 유동부채	12,008,482,797	1,372,861,705
1.예수금	1,004,218,059	21,380
2.부가세예수금	14,065,533	-
3.선수금	4,546,886,280	575,902,966
4.미지급비용	4,472,811,280	787,484,690
5.미지급금	1,851,845,645	923,369
6.온실가스충당부채(주석15)	118,656,000	8,529,300
II. 비유동부채	571,876,580	19,778,092
1.임대보증금	571,876,580	-
2.퇴직급여충당부채(주석9)	35,759,566,927	4,606,489,230
3.국민연금환급금(주석9)	(4,019,700)	-
4.퇴직연금운용자산(주석9)	(35,755,547,227)	(4,586,711,138)
부채총계	12,580,359,377	1,392,639,797
자 본		
I. 자본금(주석10)	58,507,144,228	58,507,144,228
1.현금출자자본금	3,976,425,090	3,976,425,090

과 목	제 23(당) 기	제 22(전) 기
2.현물출자자본금	54,530,719,138	54,530,719,138
II. 자본잉여금(주석10)	11,732,209,050	11,732,209,050
1.기타자본잉여금	11,732,209,050	11,732,209,050
2.시설통합자본잉여금	13,525,505,329	
III. 결 손 금	(1,564,182,570)	(1,469,305,893)
1.미처리결손금(주석11)	(1,564,182,570)	(1,469,305,893)
자본총계	82,200,676,037	68,770,047,385
부채 및 자본총계	94,781,035,414	70,162,687,182

별첨 주석은 본 재무제표의 일부입니다.

(2)-나. 손익계산서(하수도특별위생회계 및 일반회계)

제 23 기 : 2022년 1월 1일부터 2022년 12월 31일까지

제 22 기 : 2021년 1월 1일부터 2021년 12월 31일까지

대구공공시설관리공단

(단위 : 원)

과 목	제 23(당) 기	제 22(전) 기
I. 매출액		19,772,370,403
1.환경부문대행사업수익	31,251,078,537	20,762,552,733
2.환경부문정산반환금	(1,058,916,350)	(990,182,330)
3.시설부문대행사업수익	35,020,283,407	-
4.시설부문정산반환금	(1,284,124,595)	-
II. 매출원가(주석13)	59,520,690,555	19,772,370,403
1.공공운영비	495,300	824,882,804
2.공공요금및제세	1,189,373,918	-
3.교육훈련비	12,856,580	9,810,520
4.국내여비	70,829,320	46,103,920
5.국외업무여비	-	-
6.기간제근로자보수	626,517,360	402,099,200
7.기타보상금	121,698,760	13,554,460
8.복리후생비	1,954,969,530	1,494,895,680
9.동력비	4,851,612,610	2,756,759,410
10.무기계약근로자보수	2,052,007,330	1,519,763,020
11.보수	6,927,527,930	5,055,415,980
12.부서업무비	26,834,190	19,240,110
13.사무관리비	156,468,890	158,959,780
14.사업업무추진비	9,727,330	5,824,700
15.수선유지비	4,676,903,740	3,379,901,540
16.시설비	-	-
17.연구용역비	-	-
18.약품비	2,697,894,413	1,440,563,059
19.위탁관리비	-	259,716,030
20.일반재료비	64,813,299	123,132,253
21.임차료	41,925,170	-
22.전산개발비	105,475,000	58,154,000
23.정원가산업무비	-	-
24.지방공기업평가원출연금	-	-
25.지급수수료	468,873,880	-
26.직급보조비	105,818,680	-
27.차량선박비	475,869,140	-
28.퇴직급여	1,493,480,511	641,563,171
29.퇴직급여부담금	-	-

과 목	제 23(당) 기	제 22(전) 기
30.평가금	1,569,835,160	1,310,784,150
31.포상금	-	-
32.행사운영비	317,500	700,000
33.회의비	2,236,500	-
34.감가상각비	250,546,616	250,546,616
35.배상금등	237,253,530	-
36.시설부문대행사업비	29,328,528,368	-
III. 매출총이익	4,407,630,444	-
IV. 판매비와관리비(주석13)	4,407,630,444	-
1.공공운영비	-	-
2.공공요금및제세	75,824,931	-
3.교육훈련비	69,222,340	-
4.국내여비	6,014,500	-
5.국외업무여비	-	-
6.기간제근로자보수	112,754,580	-
7.기타보상금	5,950,000	-
8.복리후생비	185,851,168	-
9.동력비	-	-
10.무기계약근로자보수	24,902,620	-
11.보수	1,524,669,624	-
12.부서업무비	2,534,225	-
13.사무관리비	186,923,818	-
14.사업업무추진비	7,168,800	-
15.수선유지비	106,169,990	-
16.시설비	5,519,400	-
17.연구용역비	13,690,000	-
18.약품비	-	-
19.위탁관리비	-	-
20.일반재료비	750,000	-
21.임차료	-	-
22.전산개발비	-	-
23.정원가산업무비	5,698,800	-
24.지방공기업평가원출연금	-	-
25.지급수수료	146,891,304	-
26.직급보조비	-	-
27.차량선박비	3,307,572	-
28.퇴직급여	146,028,933	-
29.퇴직급여부담금	-	-
30.평가금	1,689,104,486	-

과 목	제 23(당) 기	제 22(전) 기
31.포상금	19,428,500	-
32.행사운영비	26,439,180	-
33.회의비	12,681,420	-
34.감가상각비	30,104,253	-
V. 영업손실	-	-
VI. 영업외수익	1,095,466,954	750,431,427
1.이자수익	294,687,025	76,147,627
2.유형자산처분이익	9,563,636	6,069,000
3.기타영업외수익	791,216,293	668,214,800
VII. 영업외비용	1,190,340,851	714,651,279
1.유형자산처분손실	-	1,000
2.기타영업외비용	1,190,340,851	714,650,279
VIII. 법인세차감전순이익	(94,873,897)	35,780,148
IX. 법인세비용(주석12)	2,780	2,760
X. 당기순이익	(94,876,677)	35,777,388

별첨 주석은 본 재무제표의 일부입니다.

(3) 자본변동표

제 23 기 : 2022년 1월 1일부터 2022년 12월 31일까지

제 22 기 : 2021년 1월 1일부터 2021년 12월 31일까지

대구공공시설관리공단

(단위 : 원)

과 목	자 본 금	자본잉여금	이익잉여금	총계
2021.01.01 (전기초)	394,649,715,918	199,731,372,247	(9,562,285,336)	584,818,802,829
당기순이익	-	-	250,976,559	250,976,559
2021.12.31 (전기말)	394,649,715,918	199,731,372,247	(9,311,308,777)	585,069,779,388
2022.01.01 (당기초)	394,649,715,918	199,731,372,247	(9,311,308,777)	585,069,779,388
당기순이익	-	-	218,999,728	218,999,728
동일지배거래하의 공단 통합	-	13,525,505,329	-	13,525,505,329
2022.12.31 (당기말)	394,649,715,918	213,256,877,576	(9,092,309,049)	598,814,284,445

별첨 주석은 본 재무제표의 일부입니다.

(4) 현금흐름표

제 23 기 : 2022년 1월 1일부터 2022년 12월 31일까지

제 22 기 : 2021년 1월 1일부터 2021년 12월 31일까지

대구공공시설관리공단

(단위 : 원)

과 목	제 23(당) 기	제 22(전) 기
I. 영업활동으로 인한 현금흐름	(15,238,315,027)	(87,713,326)
1. 당기순이익	218,999,728	250,976,559
2. 현금의 유출이 없는 비용 등의 가산	12,998,694,913	11,351,412,783
가. 감가상각비	7,438,752,086	7,408,647,833
나. 퇴직급여	5,559,942,827	3,942,746,950
다. 유형자산처분손실	-	18,000
3. 현금의 유입이 없는 수익등의 차감	(7,423,491,469)	(7,422,526,833)
가. 기타영업외수익(유형자산처분이익)	14,843,636	13,879,000
나. 대행사업수익(장기미수금)	7,408,647,833	7,408,647,833
4. 영업활동으로 인한 자산부채의 변동	(21,032,518,199)	(4,267,575,835)
가. 미수금의 증가	(876,799,557)	(777,185,595)
나. 미수수익의 감소	137,200,562	39,540,812
다. 선급법인세의 감소	(98,789,120)	14,150,098
라. 선급비용의 감소	(97,645,685)	(895,663)
마. 미지급금의 증가(감소)	1,619,440,496	6,106,409
바. 예수금의 증가(감소)	(20,229,255,726)	162,001,053
사. 선수금의 증가	5,461,537,195	(827,606,403)
아. 미지급비용의 증가	3,369,364,389	2,016,252,480
자. 온실가스충당부채의 증가	(1,904,419,600)	(1,051,564,400)
차. 퇴직금의 지급	(1,793,612,510)	(983,623,120)
카. 퇴직연금운용자산의 증가	(6,619,538,643)	(2,864,751,506)
II. 투자활동으로 인한 현금흐름	(9,377,723,803)	(18,263,598,910)
1. 투자활동으로 인한 현금유입액	15,401,008,617	624,439,000
가. 단기금융상품의 감소	15,126,068,781	-
가. 대출금의 회수	153,536,200	188,519,000
나. 대출금 자치단체보조금의 증가	106,560,000	122,040,000
다. 유형자산의 처분	14,843,636	13,880,000
라. 보증금의 감소	-	300,000,000
2. 투자활동으로 인한 현금유출액	(24,778,732,420)	(18,888,037,910)
가. 단기금융상품의 증가	-	145,815,850
나. 대출금의 발생	106,560,000	122,040,000
다. 대출금 자치단체보조금의 감소	153,536,200	188,519,000
라. 자기유형자산의 취득	15,774,452,840	13,430,301,110
마. 수탁유형자산의 취득	8,240,287,380	4,531,361,950
바. 수탁무형자산의 취득	503,896,000	-
사. 보증금의 증가	-	470,000,000
III. 재무활동으로 인한 현금흐름	30,891,748,580	17,961,663,060
1. 재무활동으로 인한 현금유입액	30,891,988,643	17,961,663,060
가. 자치단체보조금의 수령	24,518,636,220	17,961,663,060
나. 공단통합으로 인한 현금 증가	6,373,352,423	-
2. 재무활동으로 인한 현금유출액	(240,063)	-
가. 임대보증금의 감소	240,063	-
IV. 현금의 증가(I+II+III)	6,275,709,750	(389,649,176)
V. 기초의 현금	986,817,400	1,376,466,576
VI. 기말의 현금	7,262,527,150	986,817,400

별첨 주석은 본 재무제표의 일부입니다.

(5) 재무제표에 대한 주석

당기(제23기) 2022년 12월 31일 현재

전기(제22기) 2021년 12월 31일 현재

대구공공시설관리공단

1. 공단의 개요

대구공공시설관리공단(이하 "공단")은 지방공기업법 제 76조 및 대구공공시설관리공단 설치조례(舊대구환경공단 설치조례)에 의거 2000년 7월 1일에 대구광역시가 전액 출자하여 설립한 공기업으로서 2022년 10월 1일 사명을 대구환경공단에서 대구공공시설관리공단으로 변경하고 대구시설공단을 통합하였습니다.

공단은 대구광역시가 위탁한 환경사업관련 하수처리장 등 기초환경시설 및 대구시 공공시설을 관리·운영하고 있으며, 당기말 현재 자본금은 394,650백만원입니다.

공단이 관리·운영하는 환경시설은 7개의 하수처리시설, 2개의 위생처리시설, 음식물쓰레기하수병합처리시설(신천사업소), 2개의 쓰레기 소각시설(성서사업소, 달성사업소)이 있으며, 전기차충전기 인프라구축사업 및 도로재비산먼지 저감사업을 수행하고 있습니다. 또한, 공단이 관리·운영하는 공공시설은 공영주차장, 두류수영장, 명복공원, 도로(가로등 포함), 도심공원, 농수산물도매시장관련상가 및 지하상가, 신천 및 체육시설 등을 포함하고 있습니다.

2. 중요한 회계정책

재무제표의 작성에 적용된 중요한 회계정책은 다음과 같습니다. 이러한 정책은 별도의 언급이 없다면, 표시된 회계기간에 계속적으로 적용되었습니다.

2.1 재무제표 작성기준

공단의 재무제표는 지방공기업법과 행정자치부의 지방공기업 결산지침, 공단의 회계규정 및 정관에 따라 작성되었으며, 별도로 언급하지 아니한 사항에 대해서는 일반기업 회계기준을 적용하고 있습니다. 일반기업회계기준은 '주식회사의 외부감사에 관한법률'의 적용대상기업 중 한국채택국제회계기준에 따라 회계처리하지 아니하는 기업에 적용되는 기준입니다.

2.2 회계정책과 공시의 변경

(1) 공단이 채택한 제·개정 기준서

공단이 2022년 1월 1일로 개시하는 회계기간부터 신규로 적용한 제·개정 기준서는 다음과 같습니다.

- 일반기업회계기준 '시행일 및 경과규정'의 개정(2022.12.02)

일반기업회계기준 연차개선(2018년)에 따르면 기업은 지배력을 보유한 모든 피투자기업을 종속기업으로 회계처리해야 합니다. 다만, 시행일 및 경과규정의 개정에 따라 대형비상장주식회사, 상장법인, 금융회사 등에 해당하지 않는 지배기업과 연결실체에 이러한 기업이 포함되지 않은 지배기업은 '주식회사 등의 외부감사에 관한 법률' 제4조 및 같은 법 시행령 제5조에 따른 외부감사 대상이 아닌 기업(이하 "비외감 기업")을 종속기업에서 제외하는 것으로 선택할 수 있습니다. 동 개정 내용은 2022년 12월 31일부터 시행하고, 시행일에 종료되는 회계연도부터 적용합니다. 공단은 비외감 기업을 보유하지 않으므로, 동 개정이 공단의 재무제표에 미치는 영향은 없습니다.

(2) 공단이 적용하지 않은 제·개정 기준서

- 제17장 '정부보조금의 회계처리' - 수익관련보조금의 표시

수익관련보조금은 수익으로 표시하거나 관련비용에서 보조금을 상계하여 표시하도록 개정하였습니다. 동 개정사항은 2023년 1월 1일 이후 시작하는 회계연도부터 적용하며, 조기적용이 허용됩니다. 해당 기준서의 개정이 재무제표에 미치는 중요한 영향은 없습니다.

- 제3장 '재무제표의 작성과 표시 II(금융업)' - 고객 예수금의 현금흐름표 분류

자금의 중개를 통한 수익 창출이 주요 영업활동인 금융회사의 경우 고객 예수금의 현금흐름을 재무활동에서 영업활동으로 변경하도록 개정되었습니다. 동 개정사항은 2023년 1월 1일 이후 시작하는 회계연도부터 적용하며, 조기적용이 허용됩니다. 해당 기준서의 개정이 재무제표에 미치는 중요한 영향은 없습니다.

2.3 현금및현금성자산

공단은 통화 및 타인발행수표 등 통화대용증권과 당좌예금, 보통예금 및 큰 거래비용 없이 현금으로 전환이 용이하고 이자율 변동에 따른 가치변동의 위험이 경미한 금융상품으로서 취득 당시 만기일(또는 상환일)이 3개월 이내인 것을 현금및현금성자산으로 처리하고 있습니다.

2.4 재고자산

공단의 재고자산의 수량은 계속기록법과 정기적으로 실시하는 실지재고조사에 의하여 확정되며, 선입선출법을 적용하여 산정한 원가로 평가되고 있습니다. 또한, 재고자산의 시가가 취득원가 보다 하락한 경우에는 시가(현행대체원가)를 재무상태표가액으로 하고 있습니다. 공단은 회계연도말에 미사용한 저장품을 재고자산으로 계상하고 있으며, 재고자산 계상액은 대행사업수익에서 차감하고 대행사업비로 취득한 재고자산인 경우 수탁보조금의 과목으로 재고자산에서 차감표시하고 있습니다.

2.5 유형자산(수탁유형자산 포함)

유형자산의 취득원가는 구입원가 또는 제작원가 및 경영진이 의도하는 방식으로 자산을 가동하는 데 필요한 장소와 상태에 이르게 하는 데 직접 관련되는 지출 등으로 구성되어 있습니다.

공단은 유형자산을 취득원가에서 아래의 추정내용연수와 정액법 및 정률법에 따라 산정된 감가상각누계액을 차감하는 형식으로 표시하고 있습니다.

구분	추정내용연수	구분	추정내용연수
건물	40년	차량운반구	5년
구축물	40년	공기구비품	5년
환경부문 기계장치	16년	시설부문 기계장치	5년

유형자산의 취득 또는 완성 후의 지출이 생산능력 증대, 내용연수 연장, 상당한 원가절감 또는 품질향상을 가져오는 등 미래경제적효익의 유입 가능성이 매우 높고, 원가를 신뢰성 있게 측정할 수 있는 경우에는 자본적지출로 인식하고, 그렇지 않은 경우에는 발생한 기간의 비용으로 인식하고 있습니다.

공단은 지방공기업결산지침에 따라 공단에서 관리하고 있는 대구광역시 소유의 공공시설을 공단소유 유형자산(자기유형자산)과 구분하여 수탁자산으로 분류하고 있습니다.

2.6 수탁무형자산

무형자산의 취득원가는 구입원가와 자산을 사용할 수 있도록 준비하는데 직접 관련된 지출로 구성되어 있습니다. 공단은 무형자산을 취득원가에서 5년의 추정내용연수와 정액법 및 정률법에 따라 산정된 상각누계액과 손상차손누계액을 차감한 금액으로 표시하고 있습니다.

2.7 차입원가 자본화

공단은 유형자산, 무형자산 및 투자부동산과 제조, 매입, 건설 또는 개발이 개시된 날로부터 의도된 용도로 사용하거나 판매할 수 있는 상태가 될 때까지 1년 이상의 기간이 소요되는 재고자산과 관련하여 발생한 차입원가 등을 기간비용으로 회계처리 하고 있습니다.

2.8 비금융자산의 손상

감가상각 또는 상각하는 자산의 경우는 장부금액이 회수가능하지 않을 수도 있음을 나타내는 환경의 변화나 사건과 같이 자산손상을 시사하는 징후가 있다면 손상검사를 수행하고 있습니다. 단, 유형자산의 경우에는 이러한 손상징후가 있다고 판단되고 당해 유형자산(개별 자산 또는 유형자산만으로 구성된 현금창출단위 포함)의 사용 및 처분으로부터 기대되는 미래의 현금흐름총액의 추정액이 장부금액에 미달하는 경우에 손상검사를 수행하고 있습니다. 손상차손은 회수가능액을 초과하는 장부금액으로 인식하고 있습니다. 회수가능액은 순공정가치와 사용가치 중 큰 금액으로 결정하고 있습니다. 손상을 측정하기 위한 목적으로 자산을 별도의 식별 가능한 현금흐름을 창출하는 가장 하위 수준의 집단(현금창출단위)으로 그룹화하고 있습니다. 손상차손이 인식된 비금융자산은 매 보고일에 손상차손의 환입가능성을 검토하고 있습니다.

2.9 충당부채와 우발부채

공단은 과거사건이나 거래의 결과로 존재하는 현재 의무의 이행을 위하여 자원이 유출될 가능성이 매우 높고 동 손실의 금액을 신뢰성 있게 추정할 수 있는 경우에 그 손실금액을 충당부채로 계상하고 있습니다. 또한, 공단은 과거사건은 발생하였으나 불확실한 미래사건의 발생여부에 의해서 존재여부가 확인되는 잠재적인 의무가 있는 경우 또는 과거사건이나 거래의 결과 현재의무가 존재하나 자원이 유출될 가능성이 매우 높지 않거나 당해 의무를 이행하여야 할 금액을 신뢰성 있게 추정할 수 없는 경우 우발부채로 주석기재하고 있습니다.

충당부채는 의무를 이행하기 위하여 예상되는 지출액의 현재가치로 측정하며, 현재가치 평가에 사용하는 할인율은 그 부채의 고유한 위험과 화폐의 시간가치에 대한 현행시장의 평가를 반영한 세전 이자율입니다. 또한, 충당부채는 보고기간말마다 그 잔액을 검토하고, 보고기간말 현재 최선의 추정치를 반영하여 증감조정하며, 이때 현재가치 평가에 사용한 할인율은 변동되지 않는 것으로 보고 당초에 사용한 할인율로 평가하고 있습니다.

2.10 당기법인세와 이연법인세

법인세비용은 법인세법 등의 법령에 의한 법인세부담액에 이연법인세 변동액을 가감하여 계상하고 있습니다. 자산·부채의 장부금액과 세무기준액의 차이인 일시적차이 중 미래기간의 과세소득을 증가시키는 가산할 일시적차이에 대한 법인세효과는 예외항목에 해당되지 않는 경우 전액 이연법인세부채로 인식하고 있습니다. 미래기간의 과세소득을 감소시키는 차감할 일시적차이 및 결손금 등에 대한 법인세효과는 향후 과세소득의 발생가능성이 매우 높아 미래의 법인세 절감효과가 실현될 수 있을 것으로 기대되는 경우에 이연법인세자산으로 인식하고 있습니다. 또한, 자본계정에 직접 가감되는 항목과 관련된 법인세부담액과 이연법인세는 자본계정에 직접 가감하고 있습니다.

2.11 종업원급여

(1) 퇴직급여충당부채

공단은 확정기여 및 확정급여 퇴직연금제도를 운영하고 있습니다. 확정기여제도에 대한 기여금 납입 의무는 해당 납입기일에 자산의 원가에 포함되는 경우를 제외하고는 퇴직급여로서 당기손익으로 인식하고 있습니다. 공단이 미달 납부한 기여금의 경우 동 미달액을 부채로 인식하고, 초과 납부한 기여금의 경우 미래 지급액을 감소시키거나 현금이 환급되는 만량을 자산으로 인식하고 있습니다.

또한, 공단은 확정급여제도를 운영하고 있으며 임직원 퇴직금 지급규정에 따라 보고기간말 현재 1년 이상 근속한 전임직원이 일시에 퇴직할 경우에 지급하여야 할 퇴직금 총 추계액을 퇴직급여충당부채로 설정하고 있습니다.

공단이 납부한 부담금은 퇴직연금운용자산으로 계상하여 퇴직급여충당부채에서 차감하는 형식으로 표시하고 있습니다. 퇴직연금운용자산이 퇴직급여충당부채를 초과하는 경우에는 그 초과액을 투자자산의 과목으로 표시하고 있습니다.

(2) 연차수당부채

공단은 종업원이 미래의 연차유급휴가에 대한 권리를 발생시키는 근무용역을 제공하는 회계기간에 연차유급휴가와 관련된 비용과 부채를 인식하고 있습니다. 공단은 종업원의 미사용 연차에 대하여 보상을 하므로 근무용역의 제공으로 발생하는 연차유급휴가 전체에 대하여 비용과 부채를 인식합니다.

(3) 평가급부채

공단은 종업원이 1년간 근무한 대가로 차년도에 지급하는 평가급에 대한 권리를 발생시키는 근무용역을 제공하는 회계기간에 평가급과 관련된 비용과 부채를 인식하고 있으며, 종업원의 평가급을 지급하는 범위의 하한을 초과하는 금액 중 신뢰성 있게 추정되는 금액에 대해 비용과 부채를 인식합니다.

2.12 수익인식

(1) 현금성 비용관련 대행사업비

공단은 대구광역시로부터의 위탁관리사업의 운영 및 관리와 관련하여 대구광역시가 부담하는 대행사업비 교부액을 수익(대행사업수익)으로 인식하고 있습니다. 다만, 대행사업비 교부액과 관련하여 대행사업비 정산시점에 반납대상금액을 정산환급금의 과목으로 하여 대행사업수익에서 차감하는 형식으로 표시하고, 결산시점에 미반납금액은 미반납예수금으로 계상하고 있으나 계속사업과 관련된 미집행 잔액은 반납대상에서 제외하고 선수금으로 회계처리하고 있습니다.

반면, 대행사업별로 예산 초과 집행액이 발생하는 경우 각각 미수금과 대행사업수익으로 회계처리하고 있습니다.

(2) 비현금성 비용관련 대행사업비

공단은 지방공기업 결산지침의 '공단의 감가상각비 회계처리 특례'에 따라, 대구광역시에서 대행사업비 예산에 반영하지 아니한 공단의 대행사업에 직·간접적으로 사용되는 공단 소유자산에 대한 감가상각비 상당액을 각각 장기미수금과 대행사업수익으로 회계처리하고 있습니다.

(3) 이자수익

이자수익은 시간의 경과에 따라 유효이자율법에 의하여 인식하고 있습니다. 채권 손상이 발생하는 경우 채권금액의 장부금액을 회수가능액까지 손상차손을 인식하며, 시간의 경과에 따라 증가하는 부분은 이자수익으로 인식하고 있습니다. 손상채권에 대한 이자수익은 최초 유효이자율에 의하여 인식하고 있습니다.

(4) 임대수익

임대수익은 기간의 경과에 따라 인식하고 있으며, 기타영업외수익으로 계상하고 있습니다.

2.13 정부보조금(자치단체보조금 포함)

공단은 정부보조금에 부수되는 조건을 준수하고 있으며, 보조금을 수취할 것으로 합리적인 확신이 있을 때 정부보조금을 인식합니다.

자산관련보조금(수탁유·무형자산과 공정가치로 측정되는 비화폐성 보조금 포함)을 받는 경우에는 관련 자산을 취득하기 전까지 받은 자산 또는 받은 자산을 일시적으로 운용하기 위하여 취득하는 다른 자산의 차감계정으로 회계처리하고, 관련 자산을 취득하는 시점에서 관련 자산의 차감계정(정부보조금, 자치단체보조금 또는 수탁자산취득 보조금)으로 회계처리합니다. 자산관련보조금은 비상각자산을 제외하고는 그 자산의 내용연수에 걸쳐 상각금액과 상계하며, 해당 자산을 처분하는 경우에는 그 잔액을 처분손익에 반영합니다.

2.14 금융자산과 금융부채의 측정

(1) 최초측정

공단은 금융자산과 금융부채의 최초인식시 공정가치로 측정하고 있으며, 이때의 공정가치는 일반적으로 거래가격(금융자산의 경우에는 제공한 대가의 공정가치, 금융부채의 경우에는 수취한 대가의 공정가치)입니다. 그러나 장기연불조건의 매매거래, 장기금전대차거래 또는 이와 유사한 거래에서 발생하는 채권·채무로서 명목금액과 공정가치의 차이가 유의적인 경우에는 공정가치로 평가합니다.

제공(수취)한 대가에 금융상품이 아닌 다른 것에 대한 대가가 포함되었다면 그 금융상품의 공정가치는 시장가격으로 평가하되, 시장가격이 없는 경우에는 평가기법(현재가치평가기법을 포함)을 사용하여 공정가치를 추정합니다. 다만, 제공하거나 수취한 대가에 금융상품이 아닌 다른 것에 대한 대가가 포함되었더라도, 자금의 사용에 따른 반대급부(예를 들어 생산물 공급가액의 제약 등)를 부과하거나 제공하는 자금의 조달과 사용의 연계성이 확실한 경우 및 임대차보증금에 대하여는 거래가격 전체를 금융상품의 최초인식액으로 하고 있습니다. 공단은 단기매매증권과 같이 최초 인식 이후 공정가치로 측정하고 공정가치의 변동을 당기손익으로 인식하는 금융자산이나 금융부채가 아닌 경우에는 당해 금융자산의 취득 또는 금융부채의 발행과 직접적으로 관련된 거래원가를 최초인식하는 공정가치에 가산 또는 차감하고 있습니다.

공단은 금융상품의 현재가치 측정 시에 당해 거래의 내재이자율을 적용하고 있으나, 이러한 이자율을 구할 수 없거나 동종시장이자율과의 차이가 유의적인 경우에는 동종시장이자율을 적용하고 동종시장이자율을 실무적으로 산정할 수 없는 경우에는 객관적이고 합리적인 기준에 의하여 산출한 가중평균이자율을 적용하고 있으며, 가중평균이자율을 산출하기 위한 객관적이고 합리적인 기준이 없는 경우에는 회사채유통수익률을 기초로 회사의 신용도 등을 반영하여 공단에 적용될 자금조달비용을 합리적으로 추정하여 적용합니다.

(2) 후속측정

공단은 금융자산 및 금융부채에 대하여 유가증권, 당기손익인식지정항목 및 금융보증계약을 제외하고는 유효이자율법을 적용하여 상각후원가로 측정하고 있습니다. 당기손익인식지정항목의 후속측정은 단기매매증권의 후속측정방법을 준용하고 있습니다.

2.15 온실가스 배출권과 배출부채

공단은 배출권을 무형자산으로 분류하며 정부로부터 무상으로 할당받은 배출권은 영(0)으로 측정하고 매입한 배출권은 배출권의 취득을 위해 지급한 대가인 원가로 측정하고 있습니다. 또한 정부로부터 해당 이행연도와 관련하여 무상으로 할당받은 배출권이 당기에 발생한 배출부채에 따른 의무를 이행하는데 충분한 경우에는 배출부채를 영(0)으로 측정하며, 무상할당 배출권 수량을 초과하는 배출량에 대해서는 부족분에 해당하는 배출부채의 이행에 소요될 것으로 예상되는 지출에 대한 보고기간 말 현재의 최선의 추정치로 배출부채를 측정하고 있습니다.

3. 현금및현금성자산과 단기금융상품

(1) 당기

(단위 : 천원)

과 목	예금종류	거래은행	이자율(%)	당기말
현금및현금성자산	현금	대구은행	0.10 ~ 0.45%	22,370
	세입세출외현금 등	대구은행	0.10 ~ 0.45%	7,235,262
	수입금	농협은행	0%	4,776
	수입금	대구축협	0.05%	119
	합 계			7,262,527
단기금융상품	정기예금 등	대구은행	0.10 ~ 2.07%	12,096,407
	정기예금 등	수협은행	2.30 ~ 5.45%	4,300,000
	합 계			16,396,407

(2) 전기

(단위 : 천원)

과 목	예금종류	거래은행	이자율(%)	당기말
현금및현금성자산	세입세출외현금	대구은행	0.10 ~ 0.28%	986,817
	합 계			986,817
단기금융상품	정기예금 등	대구은행	0.10 ~ 0.95%	6,384,179
	합 계			6,384,179

4. 대출금

(단위 : 천원)

기 초	증 가	감 소	기 말
731,808	106,560	(153,536)	684,831

당기말 현재 대출금은 전액 임직원에 대한 학자금대출입니다.

5. 장기미수금

(단위 : 천원)

구 분	당 기	전 기
기 초	306,096,005	298,687,357
증 가	7,408,648	7,408,648
통합으로 인한 증가	1,904,203	—
감 소	—	—
기 말	315,408,856	306,096,005

장기미수금은 대구광역시에서 예산에 반영하지 않은 대행사업에 사용되는 공단소유의 자산에 대한 감가상각비로 동 금액을 장기미수금과 대행사업수익으로 처리하고 있습니다.

6. 자기유형자산

(1) 당기

(단위 : 천원)

구 분	기초 미상각잔액	취 득	처 분	감가상각비 (*)	대 체	통합으로 인한 증가	기말 미상각잔액	차감항목	기말 장부가액
								취득보조금	
토 지	132,386,076	-	-	-	-	3,806,437	136,192,513	(4,200)	136,188,313
건 물	18,923,006	-	-	(947,880)	-	3,153,367	21,128,492	(3,865,599)	17,262,893
구축물	133,091,714	3,355,702	-	(6,932,315)	-	-	129,515,101	(13,952,238)	115,562,863
기계장치	54,802,047	11,319,958	-	(5,417,941)	-	-	60,704,064	(60,701,193)	2,871
차량운반구	262,352	60,452	(6)	(116,955)	-	6	205,848	(205,842)	6
공기구비품	2,228,390	1,038,340	(180)	(983,293)	-	843	2,284,102	(2,283,470)	632
임목	3,713,041	-	-	-	-	-	3,713,040	(254,386)	3,458,654
건설중인자산	362,000	-	-	-	-	-	362,000	(362,000)	-
합 계	345,768,626	15,774,452	(186)	(14,398,384)	-	6,960,653	354,105,160	(81,628,928)	272,476,232

(*) 감가상각비는 판매비와관리비 및 제조원가로 32,977천원 및 7,405,775천원
(취득보조금 6,959,632천원과 상계)이 계상되었습니다.

(2) 전기

(단위 : 천원)

구 분	기초 미상각잔액	취 득	처 분	감가상각비 (*)	대 체	기말 미상각잔액	차감항목	기말 장부가액
							취득보조금	
토 지	132,386,076	-	-	-	-	132,386,076	(4,199)	132,381,877
건 물	18,989,528	843,938	-	(910,460)	-	18,923,006	(3,976,612)	14,946,394
구축물	139,619,920	388,157	-	(6,916,363)	-	133,091,714	(10,927,690)	122,164,024
기계장치	48,948,167	10,662,802	-	(4,808,876)	(46)	54,802,047	(54,799,177)	2,870
차량운반구	319,008	58,697	(4)	(115,351)	2	262,352	(262,350)	2
공기구비품	1,988,881	1,114,707	(94)	(873,261)	(1,843)	2,228,390	(2,227,879)	511
임목	3,713,041	-	-	-	-	3,713,041	(254,386)	3,458,655
건설중인자산	38,964	362,000	(38,964)	-	-	362,000	(362,000)	-
합 계	346,003,585	13,430,301	(39,062)	(13,624,311)	(1,887)	345,768,626	(72,814,293)	272,954,333

(*) 감가상각비는 판매비와관리비 및 제조원가로 32,977천원 및 7,405,775천원
(취득보조금 5,075,322천원과 상계)이 계상되었습니다.

(3) 당기말 현재 공단이 보유하고 있는 토지의 공시지가는 201,148백만원(전기181,904백만원)입니다.

(4) 당기말 현재 공단은 한국지방재정공제회에 보상한도액이 대인1인당 50백만원~500백만원, 대인1사고당 100백만원~손해금액, 대물1사고당 10백만원~ 2,000백만원인 영조물배상공제 등에 가입하고 있으며, 건물 및 시설물은 한국지방재정공제회에 부보금액 1,061,868백만원(전기 649,675백만원)의 화재보험에 가입하고 있습니다. 또한, 공단의 차량운반구에 대하여 종합보험 및 책임보험에 가입하고 있습니다.

7. 수탁유형자산

(1) 당기

(단위 : 천원)

구 분	기초 미상각잔액	취 득	처 분	감가상각비	대 체	통합으로 인한 증가	기말 미상각잔액	차감항목	기말 장부가액
								취득보조금	
건 물	1,236,373	890,955	-	(51,085)	-	-	2,076,243	(2,076,243)	-
구축물	912,807	79,783	-	(26,369)	-	-	966,221	(966,221)	-
기계장치	14,256,330	4,204,012	-	(1,571,932)	-	-	16,888,410	(16,888,410)	-
차량운반구	3,591,053	102,159	(36,777)	(992,214)	-	535,154	3,199,375	(3,199,375)	-
공기구비품	777,517	614,944	(5,202)	(380,602)	-	1,831,200	2,837,857	(2,837,857)	-
건설중인자산	-	2,348,435	-	-	-	2,778,781	5,127,216	(5,127,216)	-
합 계	20,774,080	8,240,288	(41,979)	(3,022,202)	-	5,145,135	31,095,322	(31,095,322)	-

(2) 전기

(단위 : 천원)

구 분	기초 미상각잔액	취 득	처 분	감가상각비	대 체	기말 미상각잔액	차감항목	기말 장부가액
							취득보조금	
건 물	1,006,421	268,420	-	(38,469)	-	1,236,372	(1,236,372)	-
구축물	714,359	219,659	-	(21,211)	-	912,807	(912,807)	-
기계장치	13,438,241	2,216,947	-	(1,398,858)	-	14,256,330	(14,256,330)	-
차량운반구	2,909,771	1,434,694	(1)	(753,411)	-	3,591,053	(3,591,053)	-
공기구비품	674,168	391,642	(60)	(290,378)	2,145	777,517	(777,517)	-
합 계	18,742,960	4,531,362	(61)	(2,502,327)	2,145	20,774,079	(20,774,079)	-

8. 수탁무형자산

(단위 : 천원)

구 분	당 기	전 기
기초미상각잔액	205,617	313,883
증 가	9,350	-
통합으로 인한 증가	204,509	-
상 각	(123,263)	(107,266)
기말미상각잔액	296,213	205,617
차감 : 수탁자산취득보조금	(296,213)	(205,617)
건설중인 무형자산	494,546	-
차감 : 수탁자산취득보조금	(494,546)	-
기말장부가액	-	-

9. 퇴직급여충당부채

(1) 퇴직급여충당부채의 증감내역

(단위 : 천원)

구 분	당 기	전 기
기 초 잔 액	20,360,719	17,401,596
증 가	5,559,943	3,942,746
통합으로 인한 증가	28,973,550	-
지 급 액	(1,133,486)	(705,618)
이 관(*)	(660,127)	(278,005)
기 말 잔 액	53,100,599	20,360,719
차감: 국민연금전환금	(4,020)	-
차감 : 퇴직연금운용자산	(53,096,579)	(20,273,300)
퇴직급여충당부채	-	87,419

(*) 당기 중 확정급여(DB)형 퇴직연금에 가입한 종업원의 일부가 확정기여(DC)형 퇴직연금으로 전환하였습니다.

(2) 퇴직연금운용자산의 증감내역

(단위 : 천원)

구 분	당 기	전 기
기 초	20,273,300	17,408,549
증 가	12,745,616	3,400,333
통합으로 인한 증가	26,203,741	-
지 급	(200,970)	(257,577)
이 관	(660,127)	(278,005)
기 말	58,361,560	20,273,300

(3) 퇴직연금운용자산은 전액 정기예금으로 운용하고 있으며, 당기말 현재 퇴직급여충당부채를 초과하여 납입한 5,264,981천원입니다.

10. 자본금과 자본잉여금

(1) 공단의 수권자본금은 6천억원입니다.

(2) 자본금 변동 내역

(단위 : 천원)

출자일	납입구분	금 액
2000.07.01	현금	2,000,000
2000.12.05	"	777,000
2000.12.29	현물	387,917,931
2001.02.14	현금	27,843
2001.03.05	현물	1,755,359
2001.08.28	현금	450,000
2001.12.29	"	322,157
2003.03.14	"	130,000
2003.05.15	"	550,000
2003.10.16	"	720,000
2004.10.16	"	(574)
합 계		394,649,716

(3) 현물출자

(단위 : 천원)

구 분	2000년	2001년	합계
현물출자 자산	585,099,831	1,755,359	586,855,190
인수부채	197,181,900	-	197,181,900
현물출자 자본금	387,917,931	1,755,359	389,673,290

공단은 과년도에 현물출자시 인수한 부채의 원금을 상환하기 위하여 대구광역시로부터 수령한 보조금을 자본잉여금으로 회계처리 하였습니다.

(4) 공단의 통합

공단은 주석 17에서 설명하는 바와 같이 대구시설공단과 2022년 10월 1일자로 통합함에 따라 승계한 순자산 13,525,505천원을 시설통합자본잉여금으로 처리하였습니다.

11. 결손금처리계산서

(단위 : 천원)

구 분	당 기	전 기
I. 미처리결손금	9,006,395	9,562,285
전기이월결손금	9,311,309	9,562,285
당기순이익	(304,914)	(250,976)
II. 결손금처리액	-	-
III. 차기이월결손금	9,006,395	9,311,309

12. 법인세비용

(1) 공단은 법인세법상 비영리법인에 해당하므로 목적사업에서 발생한 수입은 과세대상에서 제외되지만 이자소득과 수익사업소득에 대하여는 원칙적으로 법인세 납세의무가 있습니다. 다만, 공단이 이자소득에 대하여는 소득범위내, 기타 수익사업소득은 50% 범위내의 금액을 고유목적사업준비금으로 설정한 경우에는 세무상 손금으로 인정되어 해당소득에 대하여는 법인세 납세의무가 없습니다.

(2) 공단은 이자소득 전액 및 임대료수입의 50%에 대하여 세무상으로 고유목적사업준비금을 설정하였으며, 당기에 부담하여야 할 법인세비용은 11,584천원(전기:10,657천원)입니다.

13. 부가가치계산에 필요한 사항

당기와 전기의 매출원가 또는 판매비와관리비에 포함된 부가가치계산에 필요한 자료는 다음과 같습니다.

(단위 : 천원)

계정과목	당 기	전 기
급 여	51,663,702	28,576,322
퇴직급여	5,559,943	4,243,310
복 리 후 생 비	7,671,196	5,791,667
감 가 상 각 비	7,438,752	7,408,648
세금과공과(공공운영비)	2,261,812	3,236,034

14. 현금흐름표

공단의 현금흐름표는 간접법으로 작성되었으며, 현금의 유입과 유출이 없는 중요한 거래는 다음과 같습니다.

(단위 : 천원)

내 용	당 기	전 기
건설중인자산 본계정 대체	-	5,158,898
미수금의 장기미수금 대체	1,904,203	-

15. 온실가스 배출권과 배출부채

(1) 당기말 현재 계획기간 및 이행연도별 무상할당 배출권 수량은 다음과 같습니다.

(단위 : tCO₂)

구분	3차계획 할당기준량	2021~2023년 (2차계획기간1단계)	2024~2025년 (3차계획기간2단계)
연간 무상할당 배출권	384,443	308,630	290,656

(2) 배출부채

보고기간 말 현재 공단이 배출한 온실가스로 인하여 대구시 통합 배출권 잔여량을 초과하는 부족량을 온실가스배출부채로 인식하였으며, 변동내역은 아래와 같습니다.

(단위 : 천원)

계정과목	당 기	전 기
기 초	2,448,436	3,500,000
증 가	544,016	2,448,436
감 소	(2,448,436)	(3,500,000)
기 말	544,016	2,448,436

16. 우발부채

당기말 현재 공단의 계류중인 소송사건은 다음과 같습니다.

(단위 : 천원)

계류법원	원 고	피 고	사건내용	소송가액	진행상황
대구지법	임직원3명	공단	임금	70,799	1심 진행중
대구지법	임직원	공단	임금	24,199	1심 진행중
대구지법	임직원253명	공단	임금	25,000	1심 진행중
대구지법	임직원19명	공단	임금	223,262	1심 진행중
대구고법	임직원19명	공단	임금	200,000	2심 진행중
대구지법	임직원30명	공단	임금	30,003	1심 진행중
대법원	임직원	공단	부당해고	50,000	3심 종료(23.2.2 원고 패)
대구지법	임직원	공단	임금	20,000	1심 진행중

상기 소송사건은 재무제표상에 중대한 영향을 미치지 않을 것으로 예측되고 있으나 향후 소송결과에 따라 추가적인 손실이 발생할 수도 있습니다.

(2) 경영평가에 따른 평가급

공단은 행정안전부의 2023년도 지방공기업 예산편성기준에 따라 경영평가에 따른 평가급을 지급할 수 있으며, 지방공기업 경영평가의 결과에 따라 기관장(임원)의 경우 보수월액의 400(350)~0%를, 직원의 경우 보수월액의 200~0%의 범위 내에서 인센티브 평가급을 지급할 수 있습니다. 이와 별개로 직원의 경우 경영평가 결과에 무관하게 보수월액의 100%의 범위내에서 자체 평가급을 지급할 수 있습니다.

이에 따라 공단은 2022년도 귀속 평가급을 정확하게 추정할 수 없어 인센티브 평가급을 미지급금으로 인식하지 않았으며, 자체 평가급 4,745,030천원(전기: 1,960,160천원)을 미지급금으로 인식하였습니다.

17 대구시설공단과의 통합

(1) 공단은 2022년 7월 29일 제정된 대구공공시설관리공단 설치 조례에 따라 공단과 대구시설공단과 통합하였으며, 법인실체는 공단(대구공공시설관리공단으로 명칭 변경전 대구환경공단)이 존치하고 대구시설공단은 해산하기로 하였습니다. 이에 따라 2022년 9월 30 일을 기준으로 대구시설공단의 법률행위와 통합으로 인한 권리와 의무 및 모든 재산과 인적·물적설비는 공단으로 승계받았습니다. 이 후 대구시설공단은 법원에 해산 등기를 신청하였으며 기타 절차가 완료된 후 청산할 예정입니다.

(2) 대구시설공단의 재무상태표

(단위 : 원)

과목	2022년 9월 30일 현재	
자산		
I. 유동자산		33,785,320,093
(1) 당좌자산		33,785,320,093
현금및현금성자산	6,373,352,423	
단기금융상품	25,138,297,039	
미수금	1,904,202,672	
미수수익	272,834,027	
선급비용	65,758,332	
미수법인세환급액	30,875,600	
II. 비유동자산		7,137,295,949
(2) 유형자산		6,960,653,149
토지	3,806,437,200	
건물	4,700,872,291	
감가상각누계액	(1,547,505,144)	
차량운반구	183,326,826	
감가상각누계액	(183,320,826)	
비품	573,026,509	
감가상각누계액	(572,183,707)	
(3) 수탁자산		-
차량운반구	4,203,840,172	
감가상각누계액	(3,668,686,635)	
수탁자산취득보조금	(535,153,537)	
공기구비품	11,051,547,335	
감가상각누계액	(9,220,347,671)	
수탁자산취득보조금	(1,831,199,664)	
건설중인자산	2,778,780,990	
수탁자산취득보조금	(2,778,780,990)	
(4) 무형자산		-
개발비	204,558,604	
수탁자산취득보조금	(204,558,604)	
(5) 기타비유동자산		176,642,800
임차보증금	86,557,200	
콘도회원권	86,665,600	
전화가입권	3,420,000	
자산총계		40,922,616,042

(단위 : 원)

과목	2022년 9월 30일 현재	
부채		
I. 유동부채		24,059,205,067
미지급금	264,355,758	
예수금	1,257,824,019	
선수금	2,485,971,430	
부가세예수금	20,568,478	
대행사업예수금	19,797,386,221	
연차수당적립금	233,099,161	
II. 비유동부채		3,337,905,646
예수보증금	572,116,643	
퇴직급여충당부채	28,973,549,830	
국민연금전환금	(4,019,700)	
퇴직연금운용자산	(26,203,741,127)	
부채총계		27,397,110,713
자본		
I. 자본금		11,201,287,860
납입자본금	11,201,287,860	
II. 이익잉여금		2,324,217,469
사업준비금	2,086,842,923	
미처분이익잉여금	237,374,546	
자본총계		13,525,505,329
부채와자본총계		40,922,616,042

(3) 자본잉여금의 증가

공단은 통합으로 인하여 증가한 순자산 13,525,505천원을 시설통합자본잉여금으로 계상하였습니다.

4. 재무제표부속명세서

- (1) 현금예금명세서
- (2) 영업미수금명세서
- (3) 기타미수금명세서
- (4) 재고자산명세서
- (5) 기타유동자산명세서
- (6) 유가증권명세서
- (7) 가동설비자산명세서
- (8) 비가동설비자산명세서
- (9) 무형자산명세서
- (10) 투자와 기타자산명세서
- (11) 매입채무명세서
- (12) 미지급비용(금)명세서
- (13) 기타유동부채명세서
- (14) 지방채(공단채)명세서
- (15) 충당금명세서
- (16) 금융부채현황
- (17) 우발부채현황
- (18) 잉여금명세서
- (19) 전입금, 보조금 등 수입명세서
- (20) 감가상각비명세서
- (21) 매출(조성)원가명세서
- (22) 성질별손익계산서
- (23) 재무제표와 예산결산서 차이명세서

(1) 현금예금명세서

(단위 : 원)

구 분		금 액					거래은행
		전기이월액	시설통합	당기수입액	당기지출액	당기말잔액	
총 계		7,370,996,302	31,584,271,043	799,014,552,531	814,310,885,566	23,658,934,310	
현금및현금성 자 산	소계	986,817,400	6,445,974,004	721,934,788,717	722,105,052,971	7,262,527,150	대구은행 하나은행 수협은행 농협
	현금	—	19,670,000	3,000,000	300,000	22,370,000	
	수입금	—	87,917,394	5,688,185,690	5,690,857,269	85,245,815	
	공공예금	—	—	160,341,672,894	160,341,672,894	—	
	세입세출외현금	740,765,200	513,980,698	15,200,005,570	14,783,769,202	1,670,982,266	
	보통예금	246,052,200	5,824,405,912	540,701,924,563	541,288,453,606	5,483,929,069	
단기금융상품	소 계	6,384,178,902	25,138,297,039	77,079,763,814	92,205,832,595	16,396,407,160	
	정기예금	6,384,178,902	20,300,000,000	48,991,404,811	64,702,635,668	10,972,948,045	
	기업자유예금	—	4,838,297,039	28,088,359,003	27,503,196,927	5,423,459,115	

(2) 영업미수금명세서

가. 총괄

(단위 : 원)

구 분	전기이월	시설 통합	당기증가	당기감소	기말잔액
2018 이전	—	—	3,088,700,000	—	3,088,700,000
2019	3,088,700,000	—	1,110,000,000	3,088,700,000	1,110,000,000
2020	1,110,000,000	—	3,500,000,000	1,110,000,000	3,500,000,000
2021	3,500,000,000	—	4,277,185,595	3,500,000,000	4,277,185,595
2022(당기)	4,277,185,595	2,676,498,290	1,408,857,077	3,208,555,810	5,153,985,152
대손충당금	—	—	—	—	—
순기말잔액	4,277,185,595	2,676,498,290	1,408,857,077	3,208,555,810	5,153,985,152

나. 상세 영업미수금 명세서

(단위 : 원)

구 분	계정과목	발생일자	미수액	거래처	미수사유
2022(당기)	계		5,153,985,152		
	온실가스충당부채	2022-12-31	544,016,000	대구광역시(결산지침)	온실가스충당부채
	미지급비용	2022-12-31	4,609,969,152	대구광역시(결산지침)	타비현금성비용조정

(3) 기타미수금명세서 : 해당사항 없음

(4) 재고자산명세서

(단위 : 원)

구 분 분류별	전기이월	당기증가					당기감소			평가 손익		기말잔액
		계	조달구매	무 상 취 득	환 입 품	발 생 품	계	손익계정	자 본 계 정	손 실	이 익	
합 계	3,537,586,457	13,398,862,933	13,398,862,933	-	-	-	12,877,946,169		-	-	-	4,058,503,221
약품류	759,981,767	10,599,952,733	10,599,952,733	-	-	-	10,491,641,803		-	-	-	868,292,697
소모품류	2,223,510,507	2,085,466,618	2,085,466,618	-	-	-	1,498,741,245		-	-	-	2,810,235,880
기계류	520,782,286	592,395,842	592,395,842	-	-	-	768,324,378		-	-	-	344,853,750
기 타	33,311,897	121,047,740	121,047,740	-	-	-	119,238,743		-	-	-	35,120,894

(5) 기타유동자산명세서

(단위 : 원)

계정과목	거래내용	거래처	금 액	비 고
소 계			531,208,254	
미수수익	금융기관 미수이자	대구은행	192,868,375	12월 31일자 산정분
선급법인세	금융기관 법인세 원천징수액	대구은행	148,310,502	12월 31일자 산정분
선급비용	가스책임배상, 자동차보험 등	하나손해보험 외 3개사	190,029,377	12월 31일자 산정분

※미수수익(이자)명세서

(단위 : 원)

예치은행명	예금종별	계좌번호	예치금액	예치기간	예치일수	이 율	미수이자	비 고
	계		37,340,315,906				192,868,375	
대구은행	정기예금	511-21-738366-9	6,040,315,906	2022.01.17. ~ 2023.01.17	365	2.07%	125,034,539	법인세납세전
수협은행	정기예금	1200-4880-2903	30,000,000,000	2022.02.08. ~ 2022.12.31	326	2.30%	61,816,438	법인세납세전
대구은행	정기예금	1200-5530-5143	1,300,000,000	2022.12.01. ~ 2022.12.31	30	5.45%	6,017,398	법인세납세전

※선급법인세

(단위 : 원)

계정과목	거래내용	거래처	금 액	비 고
선급법인세	원천납부법인세(이자소득)	대구은행	144,896,412	
선급법인세	원천납부법인세(이자소득)	하나은행	3,414,090	

※선급비용(2022년)

(단위 : 원)

보험종류	보험가입 회사명	보험료	선급비용	비 고
합 계		247,018,990	190,029,377	
자동차보험	흥국화재해상보험(주)	292,610	—	
	하나손해보험(주)	23,749,080	13,831,871	
	삼성화재해상보험(주)	26,758,260	15,541,760	
	현대해상(주)	6,085,070	3,215,362	
	DB손해보험(주)	17,734,850	11,946,185	
	삼성화재(주)	29,419,150	10,278,484	
	KB손해보험(주)	8,979,350	4,857,464	
	메리츠화재(주)	550,590	505,336	
	롯데손해보험(주)	129,864,120	128,085,159	
신원보증보험	서울보증보험(주)	416,810	190,758	
가스사고배상책임보험	DB손해보험	35,000	7,807	
환경책임보험	DB손해보험	3,055,800	1,523,713	
승강기사고배상책임보험	삼성화재	78,300	45,478	

(6) 유가증권명세서 : 해당사항 없음

(7) 가동설비자산명세서

가. 자기유형자산명세서

(단위 : 원)

구분 자산명	취득가액					감가상각총당금					순장부 가액	비 고
	전기이월	당 기			기말잔액	전기이월	당 기			기말잔액		
		시설통합	증 가	감 소			시설통합	증 가	감 소			
계	672,683,680,434	9,263,662,826	15,774,452,840	782,576,788	686,949,219,312	326,925,054,545	2,303,009,677	14,398,383,541	782,390,784	342,844,056,979	354,105,162,333	
토 지	132,386,076,374	3,806,437,200	-	-	136,192,513,574	-	-	-	-	-	136,192,513,574	
건 물	36,739,987,237	4,700,872,291	-	-	41,440,859,528	17,816,982,378	1,547,505,144	947,880,069	-	20,312,367,591	21,128,491,937	
입 목	3,713,040,379	-	-	-	3,713,040,379	-	-	-	-	-	3,713,040,379	
구 축물	276,753,627,707	-	3,355,702,220	-	280,109,329,927	143,661,913,463	-	6,932,314,604	-	150,594,228,067	129,515,101,860	
기계 장치	213,671,665,366	-	11,319,957,850	-	224,991,643,216	158,889,638,592	-	5,417,940,541	-	164,287,579,133	60,704,064,083	
차량운반구	1,108,114,807	183,326,826	60,452,330	93,993,379	1,257,900,584	845,763,688	183,320,826	116,954,972	93,987,379	1,052,052,107	205,848,477	
공기구비품	7,959,148,564	573,026,509	1,038,340,440	688,583,409	8,881,932,104	5,730,756,424	572,183,707	983,293,355	688,403,405	6,597,830,081	2,284,102,023	
건설중인자산	362,000,000	-	-	-	362,000,000	-	-	-	-	-	362,000,000	

가-1. 수탁유형자산명세서

(단위 : 원)

구 분 자산명	취득가액					감가상각총당금					순장부 가액	비 고
	전기이월	당 기			기말잔액	전기이월	당 기			기말잔액		
			증 가	감 소				증 가	감 소			
계	33,727,985,840	18,034,168,497	8,236,020,760	837,124,133	59,161,050,964	12,953,905,999	12,889,034,306	3,022,200,770	799,411,909	28,065,729,136	31,095,321,828	
토 지	-	-	-	-	-	-	-	-	-	-	-	
건 물	1,471,418,720	-	880,955,210	-	2,362,373,930	235,045,997	-	51,084,447	-	286,130,444	2,076,243,486	
입 목	-	-	-	-	-	-	-	-	-	-	-	
구축물	994,933,620	-	79,782,950	-	1,074,716,570	82,126,657	-	26,369,262	-	108,495,919	966,220,651	
기계 장치	23,901,626,901	-	4,204,011,680	-	28,105,638,581	9,645,297,242	-	1,571,931,624	-	11,217,228,866	16,888,409,715	
차량운반구	5,145,654,270	4,203,840,172	102,159,230	297,120,170	9,154,533,502	1,554,600,989	3,668,686,635	992,213,822	260,343,391	5,955,158,055	3,199,375,447	
공기구비품	2,214,352,329	11,051,547,335	610,676,970	540,003,963	13,336,572,671	1,436,835,084	9,220,347,671	380,601,615	539,068,518	10,498,715,852	2,837,856,819	
건설중인자산	-	2,778,780,990	2,348,434,720	-	5,127,215,710	-	-	-	-	-	5,127,215,710	

나. 가동설비자산 취득명세서

(단위 : 원)

계정과목	사업소	예산종류	물품명	구입일자 (준공일자)	규격 (공사개요)	수량	단가	금액
총계						917	15,774,452,840	
구축물						7	3,355,702,220	
구축물	공단본부	하수도특별	공단천 차집관로 보수공사	2022-12-30	1식	1	2,915,142,770	2,915,142,770
구축물	신천사업소	하수도특별	소내 도로 보수공사	2022-05-20	1식	1	138,070,470	138,070,470
구축물	서부사업소	하수도특별	소내 노후도로 보수	2022-06-10	소내 노후도로 보수공사	1	137,162,510	137,162,510
구축물	달서천사업소	하수도특별	여과지 유공블럭	2022-04-29	80㎡(10m*4m*2cell)	1	41,331,600	41,331,600
구축물	달서천사업소	하수도특별	여과지 유공블럭	2022-04-29	80㎡(10m*4m*2cell)	1	41,331,600	41,331,600
구축물	달서천사업소	하수도특별	여과지 유공블럭	2022-04-29	80㎡(10m*4m*2cell)	1	41,331,600	41,331,600
구축물	달서천사업소	하수도특별	여과지 유공블럭	2022-04-29	80㎡(10m*4m*2cell)	1	41,331,670	41,331,670
기계장치						132	11,319,957,850	
기계장치	공단본부	하수도특별	안심하수처리장 지능화 사업	2022-11-11	1식	1	1,778,015,000	1,778,015,000
기계장치	신천사업소	하수도특별	약품저장탱크 증설	2022-06-24	1식	1	98,882,330	98,882,330
기계장치	신천사업소	하수도특별	변환기	2022-11-21	CM442	1	4,255,570	4,255,570
기계장치	신천사업소	하수도특별	변환기	2022-11-21	CM442	1	4,255,570	4,255,570
기계장치	신천사업소	하수도특별	변환기	2022-11-21	CM442	1	4,255,570	4,255,570
기계장치	신천사업소	하수도특별	변환기	2022-11-21	CM442	1	4,255,570	4,255,570
기계장치	신천사업소	하수도특별	변환기	2022-11-21	CM442	1	4,255,570	4,255,570
기계장치	신천사업소	하수도특별	변환기	2022-11-21	CM442	1	4,255,570	4,255,570
기계장치	신천사업소	하수도특별	변환기	2022-11-21	CM442	1	4,255,570	4,255,570
기계장치	신천사업소	하수도특별	변환기	2022-11-21	CM442	1	4,255,570	4,255,570
기계장치	신천사업소	하수도특별	변환기	2022-11-21	CM442	1	4,255,573	4,255,573
기계장치	신천사업소	하수도특별	DO검출기	2022-11-21	COS61D	1	4,817,620	4,817,620

기계장치	신천사업소	하수도특별	DO검출기	2022-11-21	COS61D	1	4,817,620	4,817,620
기계장치	신천사업소	하수도특별	DO검출기	2022-11-21	COS61D	1	4,817,620	4,817,620
기계장치	신천사업소	하수도특별	DO검출기	2022-11-21	COS61D	1	4,817,620	4,817,620
기계장치	신천사업소	하수도특별	DO검출기	2022-11-21	COS61D	1	4,817,620	4,817,620
기계장치	신천사업소	하수도특별	DO검출기	2022-11-21	COS61D	1	4,817,620	4,817,620
기계장치	신천사업소	하수도특별	DO검출기	2022-11-21	COS61D	1	4,817,620	4,817,620
기계장치	신천사업소	하수도특별	DO검출기	2022-11-21	COS61D	1	4,817,620	4,817,620
기계장치	신천사업소	하수도특별	DO검출기	2022-11-21	COS61D	1	4,817,620	4,817,620
기계장치	신천사업소	하수도특별	DO검출기	2022-11-21	COS61D	1	4,817,620	4,817,620
기계장치	신천사업소	하수도특별	DO검출기	2022-11-21	COS61D	1	4,817,620	4,817,620
기계장치	신천사업소	하수도특별	DO검출기	2022-11-21	COS61D	1	4,817,620	4,817,620
기계장치	신천사업소	하수도특별	DO검출기	2022-11-21	COS61D	1	4,817,620	4,817,620
기계장치	신천사업소	하수도특별	DO검출기	2022-11-21	COS61D	1	4,817,620	4,817,620
기계장치	신천사업소	하수도특별	DO검출기	2022-11-21	COS61D	1	4,817,620	4,817,620
기계장치	신천사업소	하수도특별	DO검출기	2022-11-21	COS61D	1	4,817,704	4,817,704
기계장치	신천사업소	하수도특별	MLSS 검출기	2022-11-21	CMS51D	1	6,182,610	6,182,610
기계장치	신천사업소	하수도특별	MLSS 검출기	2022-11-21	CMS51D	1	6,182,610	6,182,610
기계장치	신천사업소	하수도특별	MLSS 검출기	2022-11-21	CMS51D	1	6,182,610	6,182,610
기계장치	신천사업소	하수도특별	MLSS 검출기	2022-11-21	CMS51D	1	6,182,610	6,182,610
기계장치	신천사업소	하수도특별	MLSS 검출기	2022-11-21	CMS51D	1	6,182,610	6,182,610
기계장치	신천사업소	하수도특별	MLSS 검출기	2022-11-21	CMS51D	1	6,182,610	6,182,610
기계장치	신천사업소	하수도특별	MLSS 검출기	2022-11-21	CMS51D	1	6,182,610	6,182,610
기계장치	신천사업소	하수도특별	MLSS 검출기	2022-11-21	CMS51D	1	6,182,610	6,182,610
기계장치	신천사업소	하수도특별	MLSS 검출기	2022-11-21	CMS51D	1	6,182,610	6,182,610
기계장치	신천사업소	하수도특별	MLSS 검출기	2022-11-21	CMS51D	1	23,847,333	23,847,333
기계장치	신천사업소	하수도특별	유입동라인 RTC반 PLC설비	2022-06-24	1식	1	261,392,980	261,392,980
기계장치	신천사업소	하수도특별	수중펌프	2022-04-28	수중펌프 80m	1	1,720,000	1,720,000

기계장치	신천사업소	하수도특별	수중펌프	2022-04-28	수중펌프 80m	1	1,720,000	1,720,000
기계장치	신천사업소	하수도특별	수중펌프	2022-04-28	수중펌프 80m	1	1,720,000	1,720,000
기계장치	신천사업소	하수도특별	수중펌프	2022-04-28	수중펌프 80m	1	1,720,000	1,720,000
기계장치	신천사업소	하수도특별	구동감속기	2022-05-03	1.5kw	1	980,000	980,000
기계장치	신천사업소	하수도특별	구동감속기	2022-05-03	3.7kw	1	1,300,000	1,300,000
기계장치	신천사업소	하수도특별	구동감속기	2022-05-03	3.7kw	1	1,900,000	1,900,000
기계장치	신천사업소	하수도특별	전기실 노후설비 교체공사	2022-04-22	1식	1	175,506,560	175,506,560
기계장치	신천사업소	하수도특별	굴뚝 자동측정기(TMS)	2022-06-30	1식	1	372,944,000	372,944,000
기계장치	신천사업소	하수도특별	수중펌프	2022-04-28	수중펌프 80m	1	1,720,000	1,720,000
기계장치	신천사업소	하수도특별	침사인양기 부품교체	2022-06-30	1식	1	342,247,650	342,247,650
기계장치	신천사업소	하수도특별	원심농축기	2022-07-14	45m³/hr	1	449,277,740	449,277,740
기계장치	신천사업소	하수도특별	원심농축기	2022-07-14	45m³/hr	1	467,097,740	467,097,740
기계장치	신천사업소	하수도특별	초침 비금속 체인플라이트	2022-11-24	1식	1	1,764,141,840	1,764,141,840
기계장치	서부사업소	하수도특별	침사지설비 부품 교체	2022-06-02		1	417,512,160	417,512,160
기계장치	서부사업소	하수도특별	생슬러지 원심농축기 증설	2022-06-10		1	371,928,540	371,928,540
기계장치	서부사업소	하수도특별	소화조 가온용 증기보일러 개선	2022-06-30	소화조 가온보일러교체공사	1	202,564,400	202,564,400
기계장치	서부사업소	하수도특별	전기실(중침 D계열) 노후설비 개체	2022-06-09	전기실 노후설비 교체공사(관급자재 포함)	1	111,080,000	111,080,000
기계장치	서부사업소	하수도특별	생물반응조 산기장치 교체	2022-06-30	생물반응조 산기장치 개선공사	1	682,009,500	682,009,500
기계장치	서부사업소	하수도특별	중침 슬러지수집기 부품 교체	2022-09-05	개체공사	1	422,995,850	422,995,850
기계장치	달서천사업소	하수도특별	PO4-P 연속자동계측기	2022-07-04	인산염인계 계측장비	1	47,885,360	47,885,360
기계장치	달서천사업소	하수도특별	PO4-P 연속자동계측기	2022-07-04	인산염인계 계측장비	1	47,885,360	47,885,360
기계장치	달서천사업소	하수도특별	원심농축기	2022-09-15	51~60m³/hr * 75~90kW * 380V	1	532,891,030	532,891,030
기계장치	달서천사업소	하수도특별	생물반응조 산기장치	2022-08-16	W180×L3000	1	611,425,270	611,425,270
기계장치	달서천사업소	하수도특별	중침반송펌프 인버터 제어반	2022-04-08	인버터 제어반	1	47,162,000	47,162,000
기계장치	달서천사업소	하수도특별	생활2차 외부반송 슬러지 펌프	2022-08-18	300A * 250A * 15m³/min * 10m	1	53,416,240	53,416,240
기계장치	달서천사업소	하수도특별	농축조 슬러지수집기	2022-10-04	Φ13.5×4mH×1.5KW×2지	1	164,643,000	164,643,000

기계장치	달서천사업소	하수도특별	오존발생기	2022-04-18	오존발생기1호기	1	320,100,000	320,100,000
기계장치	달서천사업소	하수도특별	오존발생기	2022-04-18	오존발생기2호기	1	320,100,000	320,100,000
기계장치	달서천사업소	하수도특별	전기실 MCC반	2022-06-13	MCC-4-C1	1	8,900,000	8,900,000
기계장치	달서천사업소	하수도특별	전기실 MCC반	2022-06-13	MCC-4-C1	1	9,731,140	9,731,140
기계장치	달서천사업소	하수도특별	전기실 MCC반	2022-06-13	MCC-4-C1	1	8,900,000	8,900,000
기계장치	달서천사업소	하수도특별	전기실 MCC반	2022-06-13	MCC-4-C1	1	8,900,000	8,900,000
기계장치	달서천사업소	하수도특별	전기실 MCC반	2022-06-13	MCC-4-C1	1	8,900,000	8,900,000
기계장치	달서천사업소	하수도특별	전기실 MCC반	2022-06-13	MCC-4-C1	1	8,900,000	8,900,000
기계장치	달서천사업소	하수도특별	전기실 MCC반	2022-06-13	MCC-4-C1	1	8,900,000	8,900,000
기계장치	달서천사업소	하수도특별	전기실 MCC반	2022-06-13	MCC-4-C2	1	8,900,000	8,900,000
기계장치	달서천사업소	하수도특별	전기실 MCC반	2022-06-13	MCC-4-C2	1	8,900,000	8,900,000
기계장치	달서천사업소	하수도특별	전기실 MCC반	2022-06-13	MCC-4-C2	1	8,900,000	8,900,000
기계장치	달서천사업소	하수도특별	전기실 MCC반	2022-06-13	MCC-4-C2	1	8,900,000	8,900,000
기계장치	달서천사업소	하수도특별	전기실 MCC반	2022-06-13	MCC-4-C2	1	8,900,000	8,900,000
기계장치	달서천사업소	하수도특별	전기실 MCC반	2022-06-13	MCC-4-C2	1	8,900,000	8,900,000
기계장치	달서천사업소	하수도특별	전기실 MCC반	2022-06-13	MCC-A3-1-1	1	8,900,000	8,900,000
기계장치	달서천사업소	하수도특별	전기실 MCC반	2022-06-13	MCC-A3-1-1	1	8,900,000	8,900,000
기계장치	달서천사업소	하수도특별	전기실 MCC반	2022-06-13	MCC-A3-1-1	1	8,900,000	8,900,000
기계장치	달서천사업소	하수도특별	전기실 MCC반	2022-06-13	MCC-A3-1-1	1	8,900,000	8,900,000
기계장치	달서천사업소	하수도특별	전동 액추에이터	2022-06-29	0.4kW*3P*380V	1	3,606,000	3,606,000
기계장치	달서천사업소	하수도특별	전동 액추에이터	2022-06-29	0.4kW*3P*380V	1	3,606,000	3,606,000
기계장치	달서천사업소	하수도특별	전동 액추에이터	2022-06-29	0.4kW*3P*380V	1	3,606,000	3,606,000
기계장치	달서천사업소	하수도특별	전동 액추에이터	2022-06-29	0.4kW*3P*380V	1	3,606,000	3,606,000
기계장치	달서천사업소	하수도특별	전동 액추에이터	2022-06-29	0.4kW*3P*380V	1	3,606,000	3,606,000
기계장치	달서천사업소	하수도특별	전동 액추에이터	2022-06-29	0.4kW*3P*380V	1	3,606,000	3,606,000

[illegible]

기계장치	달서천사업소	하수도특별	여과지 역세수유출밸브	2022-08-16	600A,GCD450	1	9,411,000	9,411,000
기계장치	달서천사업소	하수도특별	여과지 역세수유출밸브	2022-08-16	600A,GCD450	1	9,411,000	9,411,000
기계장치	달서천사업소	하수도특별	여과지 역세수유출밸브	2022-08-16	600A,GCD450	1	9,411,000	9,411,000
기계장치	달서천사업소	하수도특별	여과지 역세수유출밸브	2022-08-16	600A,GCD450	1	9,411,000	9,411,000
기계장치	달서천사업소	하수도특별	여과지 역세수유출밸브	2022-08-16	600A,GCD450	1	9,411,000	9,411,000
기계장치	달서천사업소	하수도특별	여과지 역세수유출밸브	2022-08-16	600A,GCD450	1	9,411,000	9,411,000
기계장치	달서천사업소	하수도특별	여과지 역세수유출밸브	2022-08-16	600A,GCD450	1	9,411,000	9,411,000
기계장치	달서천사업소	하수도특별	여과지 역세수유출밸브	2022-08-16	600A,GCD450	1	9,411,000	9,411,000
기계장치	달서천사업소	하수도특별	여과지 역세수유출밸브	2022-08-16	600A,GCD450	1	9,411,000	9,411,000
기계장치	달서천사업소	하수도특별	여과지 역세수유출밸브	2022-08-16	600A,GCD450	1	9,411,000	9,411,000
기계장치	성서사업소	일반	계장용 공기압축기	2022-05-04	토출공기량 6.5 m³/min 이상	1	19,930,350	19,930,350
기계장치	성서사업소	일반	계장용 공기압축기	2022-05-04	토출공기량 6.5 m³/min 이상	1	19,930,350	19,930,350
기계장치	성서사업소	일반	SCR축매	2022-06-28	150mmW×150mmL×850mmH	1	184,571,000	184,571,000
기계장치	성서사업소	일반	재크레인 주행레일	2022-05-31	300×150×11.5t×22t	1	71,365,510	71,365,510
기계장치	성서사업소	일반	증기터빈발전기	2022-06-30	3.3kV, 2,000KW	1	120,493,430	120,493,430
기계장치	성서사업소	일반	분산제어시스템(DCS)	2022-11-24	분산제어시스템 PCU 모듈	1	231,898,700	231,898,700
차량운반구						6	60,452,330	
차량운반구	신천사업소	하수도특별	전기자전거	2022-02-15	27.5니모 FS	1	1,595,000	1,595,000
차량운반구	신천사업소	하수도특별	전기자전거	2022-02-15	27.5니모 FS	1	1,595,000	1,595,000
차량운반구	신천사업소	하수도특별	전기자전거	2022-02-15	27.5니모 FS	1	1,595,000	1,595,000
차량운반구	신천사업소	하수도특별	전기화물차	2022-06-14	봉고ⅢEV	1	26,279,140	26,279,140
차량운반구	서부사업소	하수도특별	전기차	2022-06-30	1톤 포터	1	25,870,890	25,870,890
차량운반구	달서천사업소	하수도특별	전기삼륜차	2022-05-16	삼륜차	1	3,517,300	3,517,300
공기구비품						772	1,038,340,440	
공기구비품	공단본부	하수도특별	TOC 분석기	2022-08-18	vario TOC cube	1	49,448,250	49,448,250
공기구비품	공단본부	하수도특별	TOC 분석기	2022-08-18	vario TOC cube	1	49,448,260	49,448,260
공기구비품	공단본부	하수도특별	금포TMS 자체 감시용 CCTV	2022-01-27	2M 25X IP PTZ	1	3,465,000	3,465,000

[illegible]

공기구비품	공단본부	하수도특별	노트북컴퓨터	2022-03-17	N5800-G050-PU03, Intel Core i5 10210U	1	1,278,370	1,278,370
공기구비품	공단본부	하수도특별	데스크톱 컴퓨터	2022-03-17	VITO RMT-1056HLP	1	986,000	986,000
공기구비품	공단본부	하수도특별	데스크톱 컴퓨터	2022-03-17	VITO RMT-1056HLP	1	986,000	986,000
공기구비품	공단본부	하수도특별	데스크톱 컴퓨터	2022-03-17	VITO RMT-1056HLP	1	986,000	986,000
공기구비품	공단본부	하수도특별	데스크톱 컴퓨터	2022-03-17	VITO RMT-1056HLP	1	986,000	986,000
공기구비품	공단본부	하수도특별	데스크톱 컴퓨터	2022-03-17	VITO RMT-1056HLP	1	986,000	986,000
공기구비품	공단본부	하수도특별	데스크톱 컴퓨터	2022-03-17	VITO RMT-1056HLP	1	986,000	986,000
공기구비품	공단본부	하수도특별	데스크톱 컴퓨터	2022-03-17	VITO RMT-1056HLP	1	986,000	986,000
공기구비품	공단본부	하수도특별	데스크톱 컴퓨터	2022-03-17	VITO RMT-1056HLP	1	986,000	986,000
공기구비품	공단본부	하수도특별	데스크톱 컴퓨터	2022-03-17	VITO RMT-1056HLP	1	986,000	986,000
공기구비품	공단본부	하수도특별	데스크톱 컴퓨터	2022-03-17	VITO RMT-1056HLP	1	986,000	986,000
공기구비품	공단본부	하수도특별	데스크톱 컴퓨터	2022-03-17	VITO RMT-1056HLP	1	986,000	986,000
공기구비품	공단본부	하수도특별	데스크톱 컴퓨터	2022-03-17	VITO RMT-1056HLP	1	986,000	986,000
공기구비품	공단본부	하수도특별	데스크톱 컴퓨터	2022-03-17	VITO RMT-1056HLP	1	986,000	986,000
공기구비품	공단본부	하수도특별	데스크톱 컴퓨터	2022-03-17	VITO RMT-1056HLP	1	986,000	986,000
공기구비품	공단본부	하수도특별	데스크톱 컴퓨터	2022-03-17	VITO RMT-1056HLP	1	986,000	986,000
공기구비품	공단본부	하수도특별	데스크톱 컴퓨터	2022-03-17	VITO RMT-1056HLP	1	986,000	986,000
공기구비품	공단본부	하수도특별	데스크톱 컴퓨터	2022-03-17	VITO RMT-1056HLP	1	986,000	986,000
공기구비품	공단본부	하수도특별	데스크톱 컴퓨터	2022-03-17	VITO RMT-1056HLP	1	1,067,460	1,067,460
공기구비품	공단본부	하수도특별	태블릿PC(서피스 프로7 플러스)	2022-05-11	TFN-PKG_BK	1	1,053,000	1,053,000
공기구비품	공단본부	하수도특별	태블릿PC(서피스 프로7 플러스)	2022-05-11	TFN-PKG_BK	1	1,053,000	1,053,000
공기구비품	공단본부	하수도특별	태블릿PC(서피스 프로7 플러스)	2022-05-11	TFN-PKG_BK	1	1,053,000	1,053,000
공기구비품	공단본부	하수도특별	태블릿PC(서피스 프로7 플러스)	2022-05-11	TFN-PKG_BK	1	1,053,000	1,053,000
공기구비품	공단본부	하수도특별	태블릿PC(서피스 프로7 플러스)	2022-05-11	TFN-PKG_BK	1	1,053,000	1,053,000
공기구비품	공단본부	하수도특별	태블릿PC(서피스 프로7 플러스)	2022-05-11	TFN-PKG_BK	1	1,053,000	1,053,000
공기구비품	공단본부	하수도특별	태블릿PC(서피스 프로7 플러스)	2022-05-11	TFN-PKG_BK	1	1,053,000	1,053,000
공기구비품	공단본부	하수도특별	태블릿PC(서피스 프로7 플러스)	2022-05-11	TFN-PKG_BK	1	1,053,000	1,053,000

공기구비품	공단본부	하수도특별	태블릿PC(서피스 프로7 플러스)	2022-05-11	TFN-PKG_BK	1	1,053,000	1,053,000
공기구비품	공단본부	하수도특별	태블릿PC(서피스 프로7 플러스)	2022-05-11	TFN-PKG_BK	1	1,053,000	1,053,000
공기구비품	공단본부	하수도특별	태블릿PC(서피스 프로7 플러스)	2022-05-11	TFN-PKG_BK	1	1,053,000	1,053,000
공기구비품	공단본부	하수도특별	태블릿PC(서피스 프로7 플러스)	2022-05-11	TFN-PKG_BK	1	1,053,000	1,053,000
공기구비품	공단본부	하수도특별	태블릿PC(서피스 프로7 플러스)	2022-05-11	TFN-PKG_BK	1	1,053,000	1,053,000
공기구비품	공단본부	하수도특별	태블릿PC(서피스 프로7 플러스)	2022-05-11	TFN-PKG_BK	1	1,053,000	1,053,000
공기구비품	공단본부	하수도특별	태블릿PC(서피스 프로7 플러스)	2022-05-11	TFN-PKG_BK	1	1,053,000	1,053,000
공기구비품	공단본부	하수도특별	태블릿PC(서피스 프로7 플러스)	2022-05-11	TFN-PKG_BK	1	1,053,000	1,053,000
공기구비품	공단본부	하수도특별	태블릿PC(서피스 프로7 플러스)	2022-05-11	TFN-PKG_BK	1	1,053,000	1,053,000
공기구비품	공단본부	하수도특별	태블릿PC(서피스 프로7 플러스)	2022-05-11	TFN-PKG_BK	1	1,053,000	1,053,000
공기구비품	공단본부	하수도특별	태블릿PC(서피스 프로7 플러스)	2022-05-11	TFN-PKG_BK	1	1,053,000	1,053,000
공기구비품	공단본부	하수도특별	태블릿PC(서피스 프로7 플러스)	2022-05-11	TFN-PKG_BK	1	1,053,000	1,053,000
공기구비품	공단본부	하수도특별	태블릿PC(LG 그램 360)	2022-05-11	14T90P-G.AR5GK	1	2,000,000	2,000,000
공기구비품	공단본부	하수도특별	태블릿PC(LG 그램 360)	2022-05-11	14T90P-G.AR5GK	1	2,000,000	2,000,000
공기구비품	공단본부	하수도특별	태블릿PC(LG 그램 360)	2022-05-11	14T90P-G.AR5GK	1	2,000,000	2,000,000
공기구비품	공단본부	하수도특별	태블릿PC(LG 그램 360)	2022-05-11	14T90P-G.AR5GK	1	2,000,000	2,000,000
공기구비품	공단본부	하수도특별	회의테이블1800	2022-03-30	1800*1100*750	1	816,000	816,000
공기구비품	공단본부	하수도특별	회의테이블2000	2022-03-30	2000*1100*750	1	852,000	852,000
공기구비품	공단본부	하수도특별	회의테이블2000	2022-03-30	2000*1100*750	1	852,000	852,000
공기구비품	공단본부	하수도특별	회의테이블2000	2022-03-30	2000*1100*750	1	852,000	852,000
공기구비품	공단본부	하수도특별	회의테이블2000	2022-03-30	2000*1100*750	1	852,000	852,000
공기구비품	공단본부	하수도특별	회의테이블2000	2022-03-30	2000*1100*750	1	852,000	852,000
공기구비품	공단본부	하수도특별	회의의자	2022-03-30	710*630*605	1	475,000	475,000
공기구비품	공단본부	하수도특별	회의의자	2022-03-30	710*630*605	1	475,000	475,000
공기구비품	공단본부	하수도특별	회의의자	2022-03-30	710*630*605	1	475,000	475,000
공기구비품	공단본부	하수도특별	회의의자	2022-03-30	710*630*605	1	475,000	475,000

[illegible]

공기구비품	공단본부	하수도특별	세탁물건조기	2022-05-11	CN/DV17T8520BP	1	771,730	771,730
공기구비품	공단본부	하수도특별	문서세단기	2022-05-11	KS-300D, 대진코스탈, 300mm	1	881,260	881,260
공기구비품	공단본부	하수도특별	실험대	2022-05-11	WSH-C4401	1	692,000	692,000
공기구비품	공단본부	하수도특별	실험대	2022-05-11	WSH-C4401	1	692,000	692,000
공기구비품	공단본부	하수도특별	실험대	2022-05-11	WSH-C4401	1	692,000	692,000
공기구비품	공단본부	하수도특별	실험대	2022-05-11	WSH-C4401	1	692,000	692,000
공기구비품	공단본부	하수도특별	실험대	2022-05-11	WSH-C4401	1	692,000	692,000
공기구비품	공단본부	하수도특별	실험대	2022-05-11	WSH-C4401	1	712,170	712,170
공기구비품	공단본부	하수도특별	이동협파일서랍	2022-05-11	450*500*700	1	150,000	150,000
공기구비품	공단본부	하수도특별	이동협파일서랍	2022-05-11	450*500*700	1	150,000	150,000
공기구비품	공단본부	하수도특별	이동협파일서랍	2022-05-11	450*500*700	1	150,000	150,000
공기구비품	공단본부	하수도특별	이동협파일서랍	2022-05-11	450*500*700	1	150,000	150,000
공기구비품	공단본부	하수도특별	이동협파일서랍	2022-05-11	450*500*700	1	150,000	150,000
공기구비품	공단본부	하수도특별	이동협파일서랍	2022-05-11	450*500*700	1	150,000	150,000
공기구비품	공단본부	하수도특별	이동협파일서랍	2022-05-11	450*500*700	1	150,000	150,000
공기구비품	공단본부	하수도특별	이동협파일서랍	2022-05-11	450*500*700	1	150,000	150,000
공기구비품	공단본부	하수도특별	이동협파일서랍	2022-05-11	450*500*700	1	150,000	150,000
공기구비품	공단본부	하수도특별	실험기구진열장	2022-05-11	790*500*700	1	170,000	170,000
공기구비품	공단본부	하수도특별	실험기구진열장	2022-05-11	790*500*700	1	170,000	170,000
공기구비품	공단본부	하수도특별	실험기구진열장	2022-05-11	790*500*700	1	170,000	170,000
공기구비품	공단본부	하수도특별	실험기구진열장	2022-05-11	790*500*700	1	170,000	170,000
공기구비품	공단본부	하수도특별	실험기구진열장	2022-05-11	790*500*700	1	181,420	181,420
공기구비품	공단본부	하수도특별	스툴의자	2022-05-11	Φ380*780/830mm	1	95,000	95,000
공기구비품	공단본부	하수도특별	스툴의자	2022-05-11	Φ380*780/830mm	1	95,000	95,000
공기구비품	공단본부	하수도특별	스툴의자	2022-05-11	Φ380*780/830mm	1	95,000	95,000

공기구비품	공단본부	하수도특별	스툴의자	2022-05-11	Φ380*780/830mm	1	95,000	95,000
공기구비품	공단본부	하수도특별	스툴의자	2022-05-11	Φ380*780/830mm	1	95,000	95,000
공기구비품	공단본부	하수도특별	스툴의자	2022-05-11	Φ380*780/830mm	1	95,000	95,000
공기구비품	공단본부	하수도특별	스툴의자	2022-05-11	Φ380*780/830mm	1	95,000	95,000
공기구비품	공단본부	하수도특별	스툴의자	2022-05-11	Φ380*780/830mm	1	95,000	95,000
공기구비품	공단본부	하수도특별	스툴의자	2022-05-11	Φ380*780/830mm	1	95,000	95,000
공기구비품	공단본부	하수도특별	스툴의자	2022-05-11	Φ380*780/830mm	1	99,610	99,610
공기구비품	공단본부	하수도특별	인큐베이터	2022-06-29	DH.WIR03420	1	5,138,230	5,138,230
공기구비품	공단본부	하수도특별	인큐베이터	2022-06-29	DH.WIR03420	1	5,138,230	5,138,230
공기구비품	공단본부	하수도특별	초음파 피펫 세척기	2022-06-29	BA.2070	1	7,000,000	7,000,000
공기구비품	공단본부	하수도특별	디지털 뷰렛	2022-06-29	4760161	1	1,545,000	1,545,000
공기구비품	공단본부	하수도특별	디지털 뷰렛	2022-06-29	4760161	1	1,545,000	1,545,000
공기구비품	공단본부	하수도특별	디지털 뷰렛	2022-06-29	4760161	1	1,545,000	1,545,000
공기구비품	공단본부	하수도특별	디지털 뷰렛	2022-06-29	4760161	1	1,545,000	1,545,000
공기구비품	공단본부	하수도특별	고압증기멸균기	2022-06-29	JAST-105	1	5,634,000	5,634,000
공기구비품	공단본부	하수도특별	대장균 계수기	2022-06-29	C23-108-022	1	2,982,900	2,982,900
공기구비품	공단본부	하수도특별	건조기	2022-06-29	VS-4172D	1	2,030,000	2,030,000
공기구비품	공단본부	하수도특별	진공펌프	2022-06-29	DOA-P704-AC	1	584,000	584,000
공기구비품	공단본부	하수도특별	진공펌프	2022-06-29	DOA-P704-AC	1	584,000	584,000
공기구비품	공단본부	하수도특별	진공펌프	2022-06-29	DOA-P704-AC	1	584,000	584,000
공기구비품	공단본부	하수도특별	시험관 혼합기	2022-06-29	VORTEX3	1	778,000	778,000
공기구비품	공단본부	하수도특별	상온냉장고	2022-06-29	TER140(ECT-F)	1	4,618,000	4,618,000
공기구비품	공단본부	하수도특별	초자건조기	2022-06-29	EKK-1200N	1	3,309,770	3,309,770
공기구비품	공단본부	하수도특별	배기형 시약장	2022-05-13	ZEO-SD143FC	1	4,400,000	4,400,000
공기구비품	공단본부	하수도특별	성상분리형시약장	2022-05-13	ZEO-SD143FS	1	4,730,000	4,730,000
공기구비품	공단본부	하수도특별	냉장고	2022-06-03	CRF-TD085MDA	1	198,950	198,950

공기구비품	공단본부	하수도특별	벽걸이냉난방기	2022-06-10	CSVQ165B	1	1,940,000	1,940,000
공기구비품	공단본부	하수도특별	문서세단기	2022-06-24	KS-275CL,275mm	1	874,460	874,460
공기구비품	공단본부	하수도특별	영양염류 분석기	2022-07-14	New QuAAtro 39	1	83,430,000	83,430,000
공기구비품	공단본부	하수도특별	백업시스템	2022-08-25	Avamar G4T M600	1	31,201,000	31,201,000
공기구비품	공단본부	하수도특별	책장	2022-12-23	MABS085GH(800*420*1900)	1	405,000	405,000
공기구비품	공단본부	하수도특별	책장	2022-12-23	MABS085GH(800*420*1900)	1	405,000	405,000
공기구비품	공단본부	하수도특별	책장	2022-12-23	MABS085GH(800*420*1900)	1	405,000	405,000
공기구비품	공단본부	하수도특별	이동형파일서랍	2022-12-23	TODP203F(403*605*695)	1	202,000	202,000
공기구비품	공단본부	하수도특별	이동형파일서랍	2022-12-23	TODP203F(403*605*695)	1	202,000	202,000
공기구비품	공단본부	하수도특별	이동형파일서랍	2022-12-23	TODP203F(403*605*695)	1	202,000	202,000
공기구비품	공단본부	하수도특별	회의용탁자	2022-12-23	CTR218(1800*900*720)	1	345,000	345,000
공기구비품	공단본부	하수도특별	이동형파일서랍	2022-12-23	DP131(403*580*605)	1	183,000	183,000
공기구비품	공단본부	하수도특별	이동형파일서랍	2022-12-23	DP131(403*580*605)	1	183,000	183,000
공기구비품	공단본부	하수도특별	이동형파일서랍	2022-12-23	DP131(403*580*605)	1	183,000	183,000
공기구비품	공단본부	하수도특별	이동형파일서랍	2022-12-23	DP131(403*580*605)	1	183,000	183,000
공기구비품	공단본부	하수도특별	작업용의자	2022-12-23	N4-110(650*600*1150)	1	275,900	275,900
공기구비품	공단본부	하수도특별	작업용의자	2022-12-23	N4-110(650*600*1150)	1	275,900	275,900
공기구비품	공단본부	하수도특별	작업용의자	2022-12-23	N4-110(650*600*1150)	1	275,900	275,900
공기구비품	공단본부	하수도특별	작업용의자	2022-12-23	N4-110(650*600*1150)	1	275,900	275,900
공기구비품	공단본부	하수도특별	작업용의자	2022-12-23	NT5-110R(678*564*1164)	1	327,900	327,900
공기구비품	공단본부	하수도특별	작업용의자	2022-12-23	NT5-110R(678*564*1164)	1	327,900	327,900
공기구비품	공단본부	하수도특별	작업용의자	2022-12-23	NT5-110R(678*564*1164)	1	327,900	327,900
공기구비품	공단본부	하수도특별	작업용의자	2022-12-23	NT5-120R(678*564*986)	1	288,900	288,900
공기구비품	공단본부	하수도특별	작업용의자	2022-12-23	NT5-120R(678*564*986)	1	288,900	288,900
공기구비품	공단본부	하수도특별	작업용의자	2022-12-23	NT5-120R(678*564*986)	1	288,900	288,900
공기구비품	공단본부	하수도특별	작업용의자	2022-12-23	NT5-120R(678*564*986)	1	288,900	288,900

공기구비품	공단본부	하수도특별		작업용의자	2022-12-23	NT5-120R(678*564*986)	1	288,900	288,900
공기구비품	공단본부	하수도특별		작업용의자	2022-12-23	NT5-120R(678*564*986)	1	288,900	288,900
공기구비품	공단본부	하수도특별		작업용의자	2022-12-23	NT5-120R(678*564*986)	1	288,900	288,900
공기구비품	공단본부	하수도특별		작업용의자	2022-12-23	NT5-120R(678*564*986)	1	288,900	288,900
공기구비품	공단본부	하수도특별		작업용의자	2022-12-23	NT5-120R(678*564*986)	1	288,900	288,900
공기구비품	공단본부	하수도특별		작업용의자	2022-12-23	NT5-120R(678*564*986)	1	288,900	288,900
공기구비품	공단본부	하수도특별		작업용의자	2022-12-23	NT5-120R(678*564*986)	1	288,900	288,900
공기구비품	공단본부	하수도특별		작업용의자	2022-12-23	NT5-120R(678*564*986)	1	288,900	288,900
공기구비품	공단본부	하수도특별		작업용의자	2022-12-23	NT5-120R(678*564*986)	1	288,900	288,900
공기구비품	공단본부	하수도특별		작업용의자	2022-12-23	NT5-120R(678*564*986)	1	288,900	288,900
공기구비품	공단본부	하수도특별		작업용의자	2022-12-23	NT5-120R(678*564*986)	1	288,900	288,900
공기구비품	공단본부	하수도특별		작업용의자	2022-12-23	NT5-120R(678*564*986)	1	288,900	288,900
공기구비품	공단본부	하수도특별		작업용의자	2022-12-23	NT5-120R(678*564*986)	1	288,900	288,900
공기구비품	공단본부	하수도특별		작업용의자	2022-12-23	NCM-220(680*690*1160)	1	473,000	473,000
공기구비품	공단본부	하수도특별		작업용의자	2022-12-23	NCM-220(680*690*1160)	1	473,000	473,000
공기구비품	공단본부	하수도특별		작업용의자	2022-12-23	NCM-220(680*690*1160)	1	473,000	473,000
공기구비품	공단본부	하수도특별		접이식의자	2022-12-23	NMTM-300(510*555*835)	1	102,100	102,100
공기구비품	공단본부	하수도특별		접이식의자	2022-12-23	NMTM-300(510*555*835)	1	102,100	102,100
공기구비품	공단본부	하수도특별		접이식의자	2022-12-23	NMTM-300(510*555*835)	1	102,100	102,100
공기구비품	공단본부	하수도특별		접이식의자	2022-12-23	NMTM-300(510*555*835)	1	102,100	102,100
공기구비품	공단본부	하수도특별		접이식의자	2022-12-23	NMTM-300(510*555*835)	1	102,100	102,100
공기구비품	공단본부	하수도특별		회의용탁자	2022-12-23	MACT024(2400*1200*750)	1	692,000	692,000
공기구비품	공단본부	하수도특별		회의용탁자	2022-12-23	MACT024(2400*1200*750)	1	692,000	692,000

공기구비품	공단본부	하수도특별	회의용탁자	2022-12-23	MACT024(2400*1200*750)	1	692,000	692,000
공기구비품	공단본부	하수도특별	보조책상	2022-12-23	SD012U(600*1200*720)	1	198,000	198,000
공기구비품	공단본부	하수도특별	보조책상	2022-12-23	SD012U(600*1200*720)	1	198,000	198,000
공기구비품	공단본부	하수도특별	보조책상	2022-12-23	SD012U(600*1200*720)	1	198,000	198,000
공기구비품	공단본부	하수도특별	보조책상	2022-12-23	SD012U(600*1200*720)	1	198,000	198,000
공기구비품	공단본부	하수도특별	보조책상	2022-12-23	SD012U(600*1200*720)	1	198,000	198,000
공기구비품	공단본부	하수도특별	보조책상	2022-12-23	SD012U(600*1200*720)	1	198,000	198,000
공기구비품	공단본부	하수도특별	보조책상	2022-12-23	SD012U(600*1200*720)	1	198,000	198,000
공기구비품	공단본부	하수도특별	보조책상	2022-12-23	SD012U(600*1200*720)	1	198,000	198,000
공기구비품	공단본부	하수도특별	보조책상	2022-12-23	SD012U(600*1200*720)	1	198,000	198,000
공기구비품	공단본부	하수도특별	보조책상	2022-12-23	SD012U(600*1200*720)	1	198,000	198,000
공기구비품	공단본부	하수도특별	보조책상	2022-12-23	SD012U(600*1200*720)	1	198,000	198,000
공기구비품	공단본부	하수도특별	보조책상	2022-12-23	SD012U(600*1200*720)	1	198,000	198,000
공기구비품	공단본부	하수도특별	보조책상	2022-12-23	SD012U(600*1200*720)	1	198,000	198,000
공기구비품	공단본부	하수도특별	보조책상	2022-12-23	SD012U(600*1200*720)	1	198,000	198,000
공기구비품	공단본부	하수도특별	보조책상	2022-12-23	SD012U(600*1200*720)	1	198,000	198,000
공기구비품	공단본부	하수도특별	보조책상	2022-12-23	SD012U(600*1200*720)	1	198,000	198,000
공기구비품	공단본부	하수도특별	책상	2022-12-23	TOD121F(2100*900*750)	1	1,114,550	1,114,550
공기구비품	공단본부	하수도특별	책상	2022-12-23	TOD121F(2100*900*750)	1	820,000	820,000
공기구비품	공단본부	하수도특별	책상	2022-12-23	TOD121F(2100*900*750)	1	820,000	820,000
공기구비품	공단본부	하수도특별	보조책상	2022-12-23	TOSD012(1200*600*750)	1	200,000	200,000
공기구비품	공단본부	하수도특별	보조책상	2022-12-23	TOSD012(1200*600*750)	1	200,000	200,000
공기구비품	공단본부	하수도특별	보조책상	2022-12-23	TOSD012(1200*600*750)	1	200,000	200,000
공기구비품	공단본부	하수도특별	사물함	2022-12-23	MALK1654(600*420*1900)	1	246,000	246,000

[illegible]

[illegible]

[illegible]

[illegible]

[illegible]

공기구비품	신천사업소	하수도특별	모니터	2022-03-21	CN/RDS-240HV, 60.5cm	1	240,000	240,000
공기구비품	신천사업소	하수도특별	업무용pc본체	2022-03-21	VITO RMT-1056HLP	1	989,940	989,940
공기구비품	신천사업소	하수도특별	송기마스크	2022-03-15	HM-5000	1	3,322,000	3,322,000
공기구비품	신천사업소	하수도특별	냉장고	2022-03-07	B502S33(507L)	1	770,000	770,000
공기구비품	신천사업소	하수도특별	동력예초기	2022-03-15	TB43S	1	316,000	316,000
공기구비품	신천사업소	하수도특별	동력예초기	2022-03-15	TB43S	1	316,000	316,000
공기구비품	신천사업소	하수도특별	동력예초기	2022-03-15	TB43S	1	317,590	317,590
공기구비품	신천사업소	하수도특별	건조기	2022-02-21	RH16KT	1	1,698,210	1,698,210
공기구비품	신천사업소	하수도특별	냉난방기	2022-02-28	9평형	1	1,150,000	1,150,000
공기구비품	신천사업소	하수도특별	싱크대	2022-03-07	W1100	1	1,460,000	1,460,000
공기구비품	신천사업소	하수도특별	싱크대	2022-03-07	W1100	1	1,420,000	1,420,000
공기구비품	신천사업소	하수도특별	세탁기	2022-03-17	WF23T8000KV	1	1,150,000	1,150,000
공기구비품	신천사업소	하수도특별	세탁기	2022-03-17	WF23T8000KV	1	1,150,000	1,150,000
공기구비품	신천사업소	하수도특별	가스렌지	2022-03-17	ER-100	1	640,000	640,000
공기구비품	신천사업소	하수도특별	책상	2022-03-07	1200x720x725	1	257,000	257,000
공기구비품	신천사업소	하수도특별	책상	2022-03-07	1200x720x725	1	257,000	257,000
공기구비품	신천사업소	하수도특별	책상	2022-03-07	1200x720x725	1	257,000	257,000
공기구비품	신천사업소	하수도특별	책상	2022-03-07	1200x720x725	1	257,000	257,000
공기구비품	신천사업소	하수도특별	책상	2022-03-07	1200x720x725	1	257,000	257,000
공기구비품	신천사업소	하수도특별	이동식서랍	2022-03-07	405x550x583	1	135,000	135,000
공기구비품	신천사업소	하수도특별	이동식서랍	2022-03-07	405x550x583	1	135,000	135,000
공기구비품	신천사업소	하수도특별	이동식서랍	2022-03-07	405x550x583	1	135,000	135,000
공기구비품	신천사업소	하수도특별	이동식서랍	2022-03-07	405x550x583	1	135,000	135,000
공기구비품	신천사업소	하수도특별	이동식서랍	2022-03-07	405x550x583	1	138,930	138,930
공기구비품	신천사업소	하수도특별	이동식서랍	2022-03-07	405x550x583	1	135,000	135,000
공기구비품	신천사업소	하수도특별	의자	2022-03-07	610x600x1180~1240	1	163,000	163,000

공기구비품	신천사업소	하수도특별	의자	2022-03-07	610x600x1180~1240	1	163,000	163,000
공기구비품	신천사업소	하수도특별	의자	2022-03-07	610x600x1180~1240	1	163,000	163,000
공기구비품	신천사업소	하수도특별	의자	2022-03-07	610x600x1180~1240	1	163,000	163,000
공기구비품	신천사업소	하수도특별	의자	2022-03-07	610x600x1180~1240	1	163,000	163,000
공기구비품	신천사업소	하수도특별	의자	2022-03-07	610x600x1180~1240	1	167,750	167,750
공기구비품	신천사업소	하수도특별	캐비넷	2022-03-07	800x400x1880	1	294,000	294,000
공기구비품	신천사업소	하수도특별	캐비넷	2022-03-07	800x400x1880	1	294,000	294,000
공기구비품	신천사업소	하수도특별	캐비넷	2022-03-07	800x400x1880	1	294,000	294,000
공기구비품	신천사업소	하수도특별	캐비넷	2022-03-07	800x400x1880	1	294,000	294,000
공기구비품	신천사업소	하수도특별	캐비넷	2022-03-07	800x400x1880	1	294,000	294,000
공기구비품	신천사업소	하수도특별	캐비넷	2022-03-07	800x400x1880	1	294,000	294,000
공기구비품	신천사업소	하수도특별	캐비넷	2022-03-07	800x400x1880	1	294,000	294,000
공기구비품	신천사업소	하수도특별	소파	2022-03-07	1860x820x820	1	600,900	600,900
공기구비품	신천사업소	하수도특별	옷장	2022-03-07	500x580x1880	1	270,000	270,000
공기구비품	신천사업소	하수도특별	옷장	2022-03-07	500x580x1880	1	270,000	270,000
공기구비품	신천사업소	하수도특별	옷장	2022-03-07	500x580x1880	1	270,000	270,000
공기구비품	신천사업소	하수도특별	옷장	2022-03-07	500x580x1880	1	270,000	270,000
공기구비품	신천사업소	하수도특별	옷장	2022-03-07	500x580x1880	1	291,370	291,370
공기구비품	신천사업소	하수도특별	소파테이블	2022-03-07	1500x600x495	1	280,000	280,000
공기구비품	신천사업소	하수도특별	소파테이블	2022-03-07	1500x600x495	1	284,080	284,080
공기구비품	신천사업소	하수도특별	실험대	2022-04-19	1800×1500×1800	1	2,235,000	2,235,000
공기구비품	신천사업소	하수도특별	실험대	2022-04-19	1800×1500×1800	1	2,235,000	2,235,000
공기구비품	신천사업소	하수도특별	실험대	2022-04-19	1800×1500×1800	1	2,235,000	2,235,000
공기구비품	신천사업소	하수도특별	실험대	2022-04-19	1800×1500×1800	1	2,235,000	2,235,000
공기구비품	신천사업소	하수도특별	싱크대	2022-04-19	1500×750×800	1	1,340,000	1,340,000
공기구비품	신천사업소	하수도특별	싱크대	2022-04-19	1500×750×800	1	1,340,000	1,340,000
공기구비품	신천사업소	하수도특별	싱크대	2022-04-19	1500×750×800	1	1,340,000	1,340,000

공기구비품	신천사업소	하수도특별	싱크대	2022-04-19	1500×750×800	1	1,340,000	1,340,000
공기구비품	신천사업소	하수도특별	배기형시약장	2022-04-28	TOGA-GSD02	1	4,220,410	4,220,410
공기구비품	신천사업소	하수도특별	실험용 건조기	2022-04-28	ogs180	1	5,280,000	5,280,000
공기구비품	신천사업소	하수도특별	냉장고	2022-04-28	SR-C45AS	1	1,900,000	1,900,000
공기구비품	신천사업소	하수도특별	냉난방기	2022-04-27	PW290PF9FR	1	4,994,490	4,994,490
공기구비품	신천사업소	하수도특별	냉난방기	2022-04-27	PW290PF9FR	1	4,994,490	4,994,490
공기구비품	신천사업소	하수도특별	냉난방기	2022-04-27	PW290PF9FR	1	4,994,490	4,994,490
공기구비품	신천사업소	하수도특별	냉난방기	2022-04-27	PW290PF9FR	1	4,994,490	4,994,490
공기구비품	신천사업소	하수도특별	휴대용 DO계측기	2022-05-03	휴대용	1	3,238,400	3,238,400
공기구비품	신천사업소	하수도특별	소파테이블	2022-03-07	1500x600x495	1	280,000	280,000
공기구비품	서부사업소	하수도특별	식탁의자	2022-04-28	420*440*925	1	133,000	133,000
공기구비품	서부사업소	하수도특별	식탁의자	2022-04-28	420*440*925	1	133,000	133,000
공기구비품	서부사업소	하수도특별	식탁의자	2022-04-28	420*440*925	1	133,000	133,000
공기구비품	서부사업소	하수도특별	식탁의자	2022-04-28	420*440*925	1	133,000	133,000
공기구비품	서부사업소	하수도특별	식탁의자	2022-04-28	420*440*925	1	133,000	133,000
공기구비품	서부사업소	하수도특별	식탁의자	2022-04-28	420*440*925	1	133,000	133,000
공기구비품	서부사업소	하수도특별	식탁의자	2022-04-28	420*440*925	1	133,000	133,000
공기구비품	서부사업소	하수도특별	식탁의자	2022-04-28	420*440*925	1	133,000	133,000
공기구비품	서부사업소	하수도특별	식탁의자	2022-04-28	420*440*925	1	133,000	133,000
공기구비품	서부사업소	하수도특별	식탁의자	2022-04-28	420*440*925	1	133,000	133,000
공기구비품	서부사업소	하수도특별	식탁의자	2022-04-28	420*440*925	1	133,000	133,000
공기구비품	서부사업소	하수도특별	식탁의자	2022-04-28	420*440*925	1	133,000	133,000
공기구비품	서부사업소	하수도특별	식탁의자	2022-04-28	420*440*925	1	133,000	133,000
공기구비품	서부사업소	하수도특별	식탁의자	2022-04-28	420*440*925	1	133,000	133,000
공기구비품	서부사업소	하수도특별	식탁의자	2022-04-28	420*440*925	1	133,000	133,000
공기구비품	서부사업소	하수도특별	식탁의자	2022-04-28	420*440*925	1	133,000	133,000
공기구비품	서부사업소	하수도특별	식탁의자	2022-04-28	420*440*925	1	133,000	133,000

[illegible]

공기구비품	서부사업소	하수도 특별	식탁의자	2022-04-28	420*440*925	1	133,000	133,000
공기구비품	서부사업소	하수도 특별	식탁의자	2022-04-28	420*440*925	1	133,000	133,000
공기구비품	서부사업소	하수도 특별	식탁의자	2022-04-28	420*440*925	1	133,000	133,000
공기구비품	서부사업소	하수도 특별	식탁의자	2022-04-28	420*440*925	1	133,000	133,000
공기구비품	서부사업소	하수도 특별	식탁의자	2022-04-28	420*440*925	1	133,000	133,000
공기구비품	서부사업소	하수도 특별	식탁의자	2022-04-28	420*440*925	1	133,000	133,000
공기구비품	서부사업소	하수도 특별	식탁의자	2022-04-28	420*440*925	1	133,000	133,000
공기구비품	서부사업소	하수도 특별	식탁의자	2022-04-28	420*440*925	1	133,000	133,000
공기구비품	서부사업소	하수도 특별	식탁의자	2022-04-28	420*440*925	1	133,000	133,000
공기구비품	서부사업소	하수도 특별	식탁의자	2022-04-28	420*440*925	1	133,000	133,000
공기구비품	서부사업소	하수도 특별	식탁의자	2022-04-28	420*440*925	1	133,000	133,000
공기구비품	서부사업소	하수도 특별	식탁의자	2022-04-28	420*440*925	1	133,000	133,000
공기구비품	서부사업소	하수도 특별	식탁의자	2022-04-28	420*440*925	1	133,000	133,000
공기구비품	서부사업소	하수도 특별	식탁의자	2022-04-28	420*440*925	1	133,000	133,000
공기구비품	서부사업소	하수도 특별	식탁의자	2022-04-28	420*440*925	1	133,000	133,000
공기구비품	서부사업소	하수도 특별	식탁의자	2022-04-28	420*440*925	1	133,000	133,000
공기구비품	서부사업소	하수도 특별	식탁의자	2022-04-28	420*440*925	1	133,000	133,000
공기구비품	서부사업소	하수도 특별	식탁의자	2022-04-28	420*440*925	1	133,000	133,000
공기구비품	서부사업소	하수도 특별	식탁의자	2022-04-28	420*440*925	1	133,000	133,000
공기구비품	서부사업소	하수도 특별	식탁의자	2022-04-28	420*440*925	1	133,000	133,000
공기구비품	서부사업소	하수도 특별	잔디깎기	2022-04-14	TB490XP	1	1,235,000	1,235,000
공기구비품	서부사업소	하수도 특별	엔진전정기	2022-04-14	THD750	1	570,000	570,000
공기구비품	서부사업소	하수도 특별	엔진전정기	2022-04-14	THD750	1	570,000	570,000
공기구비품	서부사업소	하수도 특별	액정모니터	2022-02-17	CN/RDS-240HV(60.5cm)	1	240,000	240,000
공기구비품	서부사업소	하수도 특별	액정모니터	2022-02-17	CN/RDS-240HV(60.5cm)	1	240,000	240,000
공기구비품	서부사업소	하수도 특별	액정모니터	2022-02-17	CN/RDS-240HV(60.5cm)	1	240,000	240,000
공기구비품	서부사업소	하수도 특별	액정모니터	2022-02-17	CN/RDS-240HV(60.5cm)	1	240,000	240,000
공기구비품	서부사업소	하수도 특별	데스크톱컴퓨터	2022-02-17	VITO RMT-1056HLP	1	1,018,000	1,018,000

공기구비품	서부사업소	하수도특별	데스크톱컴퓨터	2022-02-17	VITO RMT-1056HLP	1	1,018,000	1,018,000
공기구비품	서부사업소	하수도특별	데스크톱컴퓨터	2022-02-17	VITO RMT-1056HLP	1	1,018,000	1,018,000
공기구비품	서부사업소	하수도특별	데스크톱컴퓨터	2022-02-17	VITO RMT-1056HLP	1	1,042,440	1,042,440
공기구비품	서부사업소	하수도특별	관리동사무실 냉난방기	2022-02-24	40평,AP145RAPDHH1	1	3,355,000	3,355,000
공기구비품	서부사업소	하수도특별	체육시설 냉난방기	2022-02-24	80평형, AP290RSPDHH1	1	5,466,730	5,466,730
공기구비품	서부사업소	하수도특별	식탁	2022-04-28	1300×750×730	1	340,000	340,000
공기구비품	서부사업소	하수도특별	식탁	2022-04-28	1300×750×730	1	340,000	340,000
공기구비품	서부사업소	하수도특별	식탁	2022-04-28	1300×750×730	1	340,000	340,000
공기구비품	서부사업소	하수도특별	식탁	2022-04-28	1300×750×730	1	340,000	340,000
공기구비품	서부사업소	하수도특별	식탁	2022-04-28	1300×750×730	1	340,000	340,000
공기구비품	서부사업소	하수도특별	식탁	2022-04-28	1300×750×730	1	340,000	340,000
공기구비품	서부사업소	하수도특별	식탁	2022-04-28	1300×750×730	1	340,000	340,000
공기구비품	서부사업소	하수도특별	식탁	2022-04-28	1300×750×730	1	340,000	340,000
공기구비품	서부사업소	하수도특별	식탁	2022-04-28	1300×750×730	1	340,000	340,000
공기구비품	서부사업소	하수도특별	식탁	2022-04-28	1300×750×730	1	340,000	340,000
공기구비품	서부사업소	하수도특별	식탁	2022-04-28	1300×750×730	1	340,000	340,000
공기구비품	서부사업소	하수도특별	식탁	2022-04-28	1300×750×730	1	340,000	340,000
공기구비품	서부사업소	하수도특별	식탁	2022-04-28	1300×750×730	1	340,000	340,000
공기구비품	서부사업소	하수도특별	식탁	2022-04-28	1300×750×730	1	340,000	340,000
공기구비품	서부사업소	하수도특별	식탁	2022-04-28	1300×750×730	1	366,160	366,160
공기구비품	서부사업소	하수도특별	컵소독기	2022-02-15	컵소독기	1	321,550	321,550
공기구비품	서부사업소	하수도특별	공사현황 게시용 모니터	2022-01-12	65인치, 1453*832*39	1	3,157,000	3,157,000
공기구비품	서부사업소	하수도특별	빔프로젝트	2022-06-3	TH/NP-H6051UL	1	7,498,920	7,498,920
공기구비품	서부사업소	하수도특별	전자교탁	2022-06-3	VECTOP-3PCT,55.8cm	1	4,469,800	4,469,800
공기구비품	서부사업소	하수도특별	감시모니터	2022-05-6	65인치	1	1,220,000	1,220,000
공기구비품	서부사업소	하수도특별	감시모니터	2022-05-6	65인치	1	1,232,510	1,232,510

공기구비품	서부사업소	하수도특별	안전감시용 스마트 CCTV	2022-03-25	XNP-6040H	1	9,594,000	9,594,000
공기구비품	서부사업소	하수도특별	안전감시용 스마트 CCTV	2022-03-25	XNP-6040H	1	9,594,000	9,594,000
공기구비품	서부사업소	하수도특별	초음파수위계	2022-04-4	수위계 LT-200-1CH	1	2,707,000	2,707,000
공기구비품	서부사업소	하수도특별	초음파수위계	2022-04-4	수위계 LT-200-1CH	1	2,707,000	2,707,000
공기구비품	서부사업소	하수도특별	초음파수위계	2022-04-4	수위계 LT-200-1CH	1	2,707,000	2,707,000
공기구비품	서부사업소	하수도특별	초음파수위계	2022-04-4	수위계 LT-200-1CH	1	2,759,620	2,759,620
공기구비품	서부사업소	하수도특별	냉방기	2022-01-20	CP-1508AX	1	6,435,000	6,435,000
공기구비품	서부사업소	하수도특별	냉방기	2022-01-20	CP-1508AX	1	6,435,000	6,435,000
공기구비품	서부사업소	하수도특별	냉방기	2022-01-20	CP-A152SC/냉,6,000W	1	1,595,000	1,595,000
공기구비품	서부사업소	하수도특별	냉방기	2022-01-20	CP-A152SC/냉,6,000W	1	1,595,000	1,595,000
공기구비품	서부사업소	하수도특별	냉방기	2022-01-20	CP-A152SC/냉,6,000W	1	1,595,000	1,595,000
공기구비품	서부사업소	하수도특별	냉방기	2022-01-20	CP-A152SC/냉,6,000W	1	1,595,000	1,595,000
공기구비품	서부사업소	하수도특별	유량계	2022-07-20	KTF-8200PLUS200D(150mm)	1	5,798,920	5,798,920
공기구비품	서부사업소	하수도특별	유량계	2022-07-20	KTF-8200PLUS200D(150mm)	1	5,798,920	5,798,920
공기구비품	서부사업소	하수도특별	유량계	2022-07-20	KTF-8200PLUS200D(200mm)	1	6,117,250	6,117,250
공기구비품	서부사업소	하수도특별	CCTV	2022-06-10	XNP-6250RH	1	4,014,580	4,014,580
공기구비품	서부사업소	하수도특별	CCTV	2022-06-10	XNP-6250RH	1	4,014,580	4,014,580
공기구비품	서부사업소	하수도특별	CCTV	2022-06-10	XNP-6250RH	1	4,014,580	4,014,580
공기구비품	서부사업소	하수도특별	CCTV	2022-06-10	XNP-6040H	1	2,587,660	2,587,660
공기구비품	서부사업소	하수도특별	CCTV	2022-06-10	XNO-6010R	1	2,029,300	2,029,300
공기구비품	서부사업소	하수도특별	CCTV	2022-06-10	XNO-6010R	1	2,029,300	2,029,300
공기구비품	서부사업소	하수도특별	사무용 캐비닛	2022-02-10	800*400*1880	1	294,000	294,000
공기구비품	서부사업소	하수도특별	사무용 캐비닛	2022-02-10	800*400*1880	1	294,000	294,000
공기구비품	서부사업소	하수도특별	사무용 캐비닛	2022-02-10	800*400*1880	1	298,760	298,760
공기구비품	서부사업소	하수도특별	전자식 유량계	2022-02-10	KFT-8200PLUS 100D, 100mm)	1	4,723,400	4,723,400
공기구비품	서부사업소	하수도특별	전자식 유량계	2022-02-10	KFT-8200PLUS 100D, 100mm)	1	4,767,270	4,767,270

공기구비품	달서천사업소	하수도특별	전자레인지	2022-05-17	MS23K3535	1	324,000	324,000
공기구비품	달서천사업소	하수도특별	드럼세탁기	2022-05-17	WF23T8000KV/23kg	1	1,170,000	1,170,000
공기구비품	달서천사업소	하수도특별	드럼세탁기	2022-05-17	WF23T8000KV/23kg	1	1,170,000	1,170,000
공기구비품	달서천사업소	하수도특별	드럼세탁기	2022-05-17	WF23T8000KV/23kg	1	1,170,000	1,170,000
공기구비품	달서천사업소	하수도특별	건습식진공청소기	2022-05-17	GE-66CW, 2.7kW	1	530,850	530,850
공기구비품	달서천사업소	하수도특별	건습식진공청소기	2022-05-17	GE-66CW, 2.7kW	1	530,850	530,850
공기구비품	달서천사업소	하수도특별	건습식진공청소기	2022-05-17	GE-66CW, 2.7kW	1	530,850	530,850
공기구비품	달서천사업소	하수도특별	다기능복사기	2022-05-17	G7092	1	330,260	330,260
공기구비품	달서천사업소	하수도특별	다기능복사기	2022-05-17	G7092	1	325,000	325,000
공기구비품	달서천사업소	하수도특별	다기능복사기	2022-05-17	G7092	1	325,000	325,000
공기구비품	달서천사업소	하수도특별	캐비닛	2022-05-17	800×420×2200mm	1	476,550	476,550
공기구비품	달서천사업소	하수도특별	캐비닛	2022-05-17	800×420×2200mm	1	476,560	476,560
공기구비품	달서천사업소	하수도특별	캐비닛	2022-05-17	800×420×2200mm	1	476,560	476,560
공기구비품	달서천사업소	하수도특별	캐비닛	2022-05-17	800×420×2200mm	1	476,560	476,560
공기구비품	달서천사업소	하수도특별	냉장고	2022-05-17	CRF-CD117BDC, 117L	1	253,030	253,030
공기구비품	달서천사업소	하수도특별	냉장고	2022-05-17	CRF-CD117BDC, 117L	1	249,000	249,000
공기구비품	달서천사업소	하수도특별	냉장고	2022-05-17	CRF-CD117BDC, 117L	1	249,000	249,000
공기구비품	달서천사업소	하수도특별	산소농도측정기	2022-05-17	MINI MAX XP	1	385,000	385,000
공기구비품	달서천사업소	하수도특별	복합가스측정기	2022-05-17	MINI MAX X4	1	770,000	770,000
공기구비품	달서천사업소	하수도특별	복합가스측정기	2022-05-17	MINI MAX X4	1	770,000	770,000
공기구비품	달서천사업소	하수도특별	복합가스측정기	2022-05-17	MINI MAX X4	1	770,000	770,000
공기구비품	달서천사업소	하수도특별	복합가스측정기	2022-05-17	MINI MAX X4	1	770,000	770,000
공기구비품	달서천사업소	하수도특별	복합가스측정기	2022-05-17	MINI MAX X4	1	770,000	770,000
공기구비품	달서천사업소	하수도특별	복합가스측정기	2022-05-17	MINI MAX X4	1	770,000	770,000
공기구비품	달서천사업소	하수도특별	배풍기	2022-05-17	SMP-30	1	225,000	225,000
공기구비품	달서천사업소	하수도특별	배풍기	2022-05-17	SMP-30	1	225,000	225,000

공기구비품	달서천사업소	하수도특별	안전모살균기	2022-05-18	PCD-24/24모	1	2,500,000	2,500,000
공기구비품	달서천사업소	하수도특별	안전화살균기	2022-05-18	ATM-SF-021/21컬레	1	2,000,000	2,000,000
공기구비품	달서천사업소	하수도특별	공사계시판(모니터 및 설치)	2022-05-18	65UH5F	1	3,267,000	3,267,000
공기구비품	달서천사업소	하수도특별	엔진 양수기	2022-05-18	엔진사양(4행정 공냉식)	1	2,100,000	2,100,000
공기구비품	달서천사업소	하수도특별	동력 송풍기	2022-05-18	2행정 배부식(배기량 75.6CC)	1	820,000	820,000
공기구비품	달서천사업소	하수도특별	동력 전정기	2022-05-18	2행정 양날식(배기량 21.7CC 날길이 575mm)	1	540,000	540,000
공기구비품	달서천사업소	하수도특별	동력 예초기	2022-05-18	2행정 분리식(배기량 41.5CC)	1	500,000	500,000
공기구비품	달서천사업소	하수도특별	동력 예초기	2022-05-18	2행정 분리식(배기량 41.5CC)	1	500,000	500,000
공기구비품	달서천사업소	하수도특별	동력 예초기	2022-05-18	2행정 분리식(배기량 41.5CC)	1	500,000	500,000
공기구비품	달서천사업소	하수도특별	냉방기(7평형)	2022-05-18	SQ07BCAWBS	1	1,000,000	1,000,000
공기구비품	달서천사업소	하수도특별	냉방기(83평형)	2022-05-18	PQ2900F9SF	1	4,400,000	4,400,000
공기구비품	달서천사업소	하수도특별	냉난방기(23평형)	2022-05-18	PW0833R2SF	1	2,150,000	2,150,000
공기구비품	달서천사업소	하수도특별	냉난방기(58평형)	2022-05-18	PW2300F9SF	1	5,000,000	5,000,000
공기구비품	달서천사업소	하수도특별	냉난방기(40평형)	2022-05-18	PW1453T9FR	1	2,930,000	2,930,000
공기구비품	달서천사업소	하수도특별	냉난방기(40평형)	2022-05-18	PW1453T9FR	1	2,930,000	2,930,000
공기구비품	달서천사업소	하수도특별	접이식 의자	2022-05-18	490×530×799mm	1	73,260	73,260
공기구비품	달서천사업소	하수도특별	접이식 의자	2022-05-18	490×530×799mm	1	72,380	72,380
공기구비품	달서천사업소	하수도특별	접이식 의자	2022-05-18	490×530×799mm	1	72,380	72,380
공기구비품	달서천사업소	하수도특별	접이식 의자	2022-05-18	490×530×799mm	1	72,380	72,380
공기구비품	달서천사업소	하수도특별	접이식 의자	2022-05-18	490×530×799mm	1	72,380	72,380
공기구비품	달서천사업소	하수도특별	접이식 의자	2022-05-18	490×530×799mm	1	72,380	72,380
공기구비품	달서천사업소	하수도특별	접이식 의자	2022-05-18	490×530×799mm	1	72,380	72,380
공기구비품	달서천사업소	하수도특별	접이식 의자	2022-05-18	490×530×799mm	1	72,380	72,380
공기구비품	달서천사업소	하수도특별	접이식 의자	2022-05-18	490×530×799mm	1	72,380	72,380
공기구비품	달서천사업소	하수도특별	접이식 의자	2022-05-18	490×530×799mm	1	72,380	72,380
공기구비품	달서천사업소	하수도특별	접이식 의자	2022-05-18	490×530×799mm	1	72,380	72,380

[illegible]

[illegible]

[illegible]

공기구비품	달서천사업소	하수도특별	접이식 의자	2022-05-18	490×530×799mm	1	72,380	72,380
공기구비품	달서천사업소	하수도특별	접이식 의자	2022-05-18	490×530×799mm	1	72,380	72,380
공기구비품	달서천사업소	하수도특별	접이식 의자	2022-05-18	490×530×799mm	1	72,380	72,380
공기구비품	달서천사업소	하수도특별	접이식 의자	2022-05-18	490×530×799mm	1	72,380	72,380
공기구비품	달서천사업소	하수도특별	접이식 의자	2022-05-18	490×530×799mm	1	72,380	72,380
공기구비품	달서천사업소	하수도특별	접이식 의자	2022-05-18	490×530×799mm	1	72,380	72,380
공기구비품	달서천사업소	하수도특별	접이식 의자	2022-05-18	490×530×799mm	1	72,380	72,380
공기구비품	달서천사업소	하수도특별	접이식 의자	2022-05-18	490×530×799mm	1	72,380	72,380
공기구비품	달서천사업소	하수도특별	접이식 의자	2022-05-18	490×530×799mm	1	72,380	72,380
공기구비품	달서천사업소	하수도특별	접이식 의자	2022-05-18	490×530×799mm	1	72,380	72,380
공기구비품	달서천사업소	하수도특별	접이식 의자	2022-05-18	490×530×799mm	1	72,380	72,380
공기구비품	달서천사업소	하수도특별	UV-VIS분광광도계	2022-05-18	Lambda365	1	19,030,000	19,030,000
공기구비품	달서천사업소	하수도특별	배기형 시약장(씨앤씨랩 RC-E)	2022-05-18	1500×500×2000mm	1	5,000,000	5,000,000
공기구비품	달서천사업소	하수도특별	고농도 오존모니터	2022-05-17	480H	1	18,810,000	18,810,000
공기구비품	달서천사업소	하수도특별	레이더식 수위계	2022-05-18	FMR-60	1	7,315,000	7,315,000
공기구비품	달서천사업소	하수도특별	CCTV카메라	2022-05-18	IP PTZ카메라(XNP-61200H)	1	3,770,800	3,770,800
공기구비품	달서천사업소	하수도특별	CCTV카메라	2022-05-18	IP PTZ카메라(XNP-61200H)	1	3,770,800	3,770,800
공기구비품	달서천사업소	하수도특별	CCTV카메라	2022-05-18	IP PTZ카메라(XNP-61200H)	1	3,770,800	3,770,800
공기구비품	달서천사업소	하수도특별	CCTV카메라	2022-05-18	IP PTZ카메라(XNP-61200H)	1	3,770,800	3,770,800
공기구비품	달서천사업소	하수도특별	CCTV카메라	2022-05-18	IP PTZ카메라(XNP-61200H)	1	3,770,800	3,770,800
공기구비품	달서천사업소	하수도특별	유입수문용 UPS 구매	2022-12-26	BL3075-60-1,3상,75kVA,60	1	36,873,040	36,873,040
공기구비품	북부사업소	하수도특별	컴퓨터	2022-02-23	VITO RMT-1056HLP	1	990,790	990,790
공기구비품	북부사업소	하수도특별	컴퓨터	2022-02-23	VITO RMT-1056HLP	1	990,790	990,790
공기구비품	북부사업소	하수도특별	컴퓨터	2022-02-23	VITO RMT-1056HLP	1	990,790	990,790
공기구비품	북부사업소	하수도특별	컴퓨터	2022-02-23	VITO RMT-1056HLP	1	990,790	990,790
공기구비품	북부사업소	하수도특별	컴퓨터	2022-02-23	VITO RMT-1056HLP	1	990,790	990,790

공기구비품	북부사업소	하수도특별	컴퓨터	2022-02-23	VITO RMT-1056HLP	1	990,800	990,800
공기구비품	북부사업소	하수도특별	모니터	2022-02-23	CN/RDS-240HV	1	241,160	241,160
공기구비품	북부사업소	하수도특별	모니터	2022-02-23	CN/RDS-240HV	1	241,160	241,160
공기구비품	북부사업소	하수도특별	모니터	2022-02-23	CN/RDS-240HV	1	241,160	241,160
공기구비품	북부사업소	하수도특별	모니터	2022-02-23	CN/RDS-240HV	1	241,160	241,160
공기구비품	북부사업소	하수도특별	모니터	2022-02-23	CN/RDS-240HV	1	241,160	241,160
공기구비품	북부사업소	하수도특별	모니터	2022-02-23	CN/RDS-240HV	1	241,190	241,190
공기구비품	북부사업소	하수도특별	작업복 건조기	2022-02-18	RH16KT(16KG)	1	1,698,210	1,698,210
공기구비품	북부사업소	하수도특별	CCTV	2022-02-22	DH-SD49225XA-HNR	1	2,908,400	2,908,400
공기구비품	북부사업소	하수도특별	CCTV	2022-02-22	DH-SD49225XA-HNR	1	2,908,400	2,908,400
공기구비품	북부사업소	하수도특별	CCTV	2022-02-22	DH-SD49225XA-HNR	1	2,908,400	2,908,400
공기구비품	북부사업소	하수도특별	CCTV	2022-02-22	DH-SD49225XA-HNR	1	2,908,400	2,908,400
공기구비품	북부사업소	하수도특별	CCTV	2022-02-22	DH-SD49225XA-HNR	1	2,908,400	2,908,400
공기구비품	북부사업소	하수도특별	냉방기	2022-03-04	CPV-A1101PX(30평)	1	1,920,000	1,920,000
공기구비품	북부사업소	하수도특별	냉방기	2022-03-04	CPV-A1101PX(30평)	1	1,920,000	1,920,000
공기구비품	북부사업소	하수도특별	무정전전원장치(UPS)	2022-11-04	PPU-2030-0, 단상, 30kVA, 축전지제외	1	14,578,300	14,578,300
공기구비품	성서사업소	일반	세탁기	2022-01-24	VN/WF19T6000KW, 19kg	1	652,500	652,500
공기구비품	성서사업소	일반	TMS용 공기압축기	2022-01-24	11kw	1	3,971,000	3,971,000
공기구비품	성서사업소	일반	냉방기	2022-02-08	캐리어,CP-1005AYa/10HP/440V	1	4,320,000	4,320,000
공기구비품	성서사업소	일반	냉난방기	2022-02-08	CPV-Q1458DXW/14.5kW/380V	1	2,480,000	2,480,000
공기구비품	성서사업소	일반	수중 그라인더 펌프	2022-02-25	50mm, 0.2m³/min*7m	1	539,000	539,000
공기구비품	성서사업소	일반	수중 그라인더 펌프	2022-02-25	50mm, 0.2m³/min*7m	1	539,000	539,000
공기구비품	성서사업소	일반	감시용 모니터	2022-02-25	32인치	1	703,000	703,000
공기구비품	성서사업소	일반	녹화기(NVR)	2022-02-25	XRN-1610SA	1	5,130,000	5,130,000
공기구비품	성서사업소	일반	공장동 CCTV 카메라	2022-02-25	IP IP BULLET(XNO-6010R)	1	950,000	950,000
공기구비품	성서사업소	일반	공장동 CCTV 카메라	2022-02-25	IP IP BULLET(XNO-6010R)	1	950,000	950,000

공기구비품	성서사업소	일반	공장동 CCTV 카메라	2022-02-25	IP IP BULLET(XNO-6010R)	1	950,000	950,000
공기구비품	성서사업소	일반	공장동 CCTV 카메라	2022-02-25	IP PTZ(XNP-6040H)	1	2,565,000	2,565,000
공기구비품	성서사업소	일반	공장동 CCTV 카메라	2022-02-25	IP PTZ(XNP-6040H)	1	2,565,000	2,565,000
공기구비품	성서사업소	일반	공장동 CCTV 카메라	2022-02-25	IP PTZ(XNP-6040H)	1	2,565,000	2,565,000
공기구비품	성서사업소	일반	공장동 CCTV 카메라	2022-02-25	IP PTZ(XNP-6040H)	1	2,565,000	2,565,000
공기구비품	성서사업소	일반	액정모니터	2022-02-25	CN/RDS-240HV, 60.5cm	1	241,490	241,490
공기구비품	성서사업소	일반	액정모니터	2022-02-25	CN/RDS-240HV, 60.5cm	1	241,100	241,100
공기구비품	성서사업소	일반	액정모니터	2022-02-25	CN/RDS-240HV, 60.5cm	1	241,100	241,100
공기구비품	성서사업소	일반	액정모니터	2022-02-25	CN/RDS-240HV, 60.5cm	1	241,100	241,100
공기구비품	성서사업소	일반	액정모니터	2022-02-25	CN/RDS-240HV, 60.5cm	1	241,100	241,100
공기구비품	성서사업소	일반	액정모니터	2022-02-25	CN/RDS-240HV, 60.5cm	1	241,100	241,100
공기구비품	성서사업소	일반	데스크톱컴퓨터	2022-02-25	VITO RMT-1056HLP	1	991,250	991,250
공기구비품	성서사업소	일반	데스크톱컴퓨터	2022-02-25	VITO RMT-1056HLP	1	990,700	990,700
공기구비품	성서사업소	일반	데스크톱컴퓨터	2022-02-25	VITO RMT-1056HLP	1	990,700	990,700
공기구비품	성서사업소	일반	데스크톱컴퓨터	2022-02-25	VITO RMT-1056HLP	1	990,700	990,700
공기구비품	성서사업소	일반	데스크톱컴퓨터	2022-02-25	VITO RMT-1056HLP	1	990,700	990,700
공기구비품	성서사업소	일반	데스크톱컴퓨터	2022-02-25	VITO RMT-1056HLP	1	990,700	990,700
공기구비품	성서사업소	일반	감시용 모니터	2022-10-07	32인치	1	722,000	722,000
공기구비품	성서사업소	일반	NVR	2022-10-07	XRN-420S(4CH, H265, 2TB)	1	1,140,000	1,140,000
공기구비품	성서사업소	일반	열화상 카메라	2022-10-07	TNO-4030TR(VGA급 열상소자)	1	8,550,000	8,550,000
공기구비품	성서사업소	일반	열화상 카메라	2022-10-07	TNO-4030TR(VGA급 열상소자)	1	8,550,000	8,550,000
공기구비품	상리사업소	하수도특별위생	데스크톱 컴퓨터	2022-03-03	VITO RMT-1056HLP, Intel Core i5 10500(3.1GHz)	1	990,790	990,790
공기구비품	상리사업소	하수도특별위생	모니터	2022-03-03	CN/RDS-240HV(60.5cm)	1	241,160	241,160
공기구비품	상리사업소	하수도특별위생	계장용 노트북	2022-03-03	N5800-G050-PU03, Intel Core i5	1	1,266,120	1,266,120
공기구비품	상리사업소	하수도특별위생	진공청소기	2022-01-12	GE-88CW, 2.7KW	1	431,310	431,310
공기구비품	상리사업소	하수도특별위생	분뇨이송펌프	2022-02-18	DVX-100B	1	3,390,000	3,390,000

공기구비품	상리사업소	하수도특별위생	분뇨이송펌프	2022-02-18	DVX-100B	1	3,390,000	3,390,000
공기구비품	상리사업소	하수도특별위생	분뇨연계이송펌프	2022-02-18	SH-100, 100A, 1.3m³/min, 양정:10m	1	6,380,000	6,380,000
공기구비품	상리사업소	하수도특별위생	분뇨탈취 송풍기 모터	2022-03-11	분뇨탈취송풍기 모터, 55kw/380V4극60Hz	1	5,500,000	5,500,000
공기구비품	상리사업소	하수도특별위생	분뇨탈취 송풍기 모터	2022-03-11	분뇨탈취송풍기 모터, 55kw/380V4극60Hz	1	5,500,000	5,500,000
공기구비품	상리사업소	하수도특별위생	전기실 제습기	2022-03-17	나우이엘, MA-145DP, 145L/d	1	1,582,740	1,582,740
공기구비품	상리사업소	하수도특별위생	전기실 제습기	2022-03-17	나우이엘, MA-145DP, 145L/d	1	1,560,000	1,560,000
공기구비품	상리사업소	하수도특별위생	전기실 제습기	2022-03-17	나우이엘, MA-145DP, 145L/d	1	1,560,000	1,560,000
공기구비품	상리사업소	하수도특별위생	회전식CCTV	2022-04-13	IP IR PTZ CCTV CAMERA/XNP-6250RH	1	2,403,500	2,403,500
공기구비품	상리사업소	하수도특별위생	회전식CCTV	2022-04-13	IP IR PTZ CCTV CAMERA/XNP-6250RH	1	2,403,500	2,403,500
공기구비품	상리사업소	하수도특별위생	회전식CCTV	2022-04-13	IP IR PTZ CCTV CAMERA/XNP-6250RH	1	2,403,500	2,403,500
공기구비품	상리사업소	하수도특별위생	회전식CCTV	2022-04-13	IP IR PTZ CCTV CAMERA/XNP-6250RH	1	2,403,500	2,403,500
공기구비품	상리사업소	하수도특별위생	회전식CCTV	2022-04-13	IP IR PTZ CCTV CAMERA/XNP-6250RH	1	2,403,500	2,403,500
공기구비품	상리사업소	하수도특별위생	NVR	2022-04-13	N.V.R./QRN-430S	1	313,300	313,300
공기구비품	상리사업소	하수도특별위생	에어컨	2022-04-26	CP-100BAX	1	6,380,000	6,380,000
공기구비품	상리사업소	하수도특별위생	분뇨연계이송펌프	2022-06-02	SH-100, 100A, 1.3m³/min, 양정:10m	1	7,125,000	7,125,000

다. 가동설비수탁자산 취득명세서

(단위 : 원)

계정과목	사업소	예산종류	물품명	구입일자 (준공일자)	규격 (공사개요)	수량	단가	금액
총계						599	5,887,586,040	
건물						2	890,955,210	
건물	공단본부	일반	컨테이너 하우스	2022-01-28	BS-CNO361W, 3*6*2.6m 창고용	1	3,151,920	3,151,920
건물	달성사업소	하수도특별	필터프레스실	2022-08-18	569.12m'	1	887,803,290	887,803,290
건축물						3	79,782,950	
건축물	동부사업소	하수도특별	유공블럭	2022-04-28	52.92m'/L12.6 X W4.2	1	77,011,550	77,011,550
건축물	달성사업소	하수도특별	컨테이너	2022-04-01	3m×6m(6평)	1	2,771,400	2,771,400
기계장치						35	4,204,011,680	
기계장치	신천사업소	일반	전기실 수배전반 교체	2022-05-04	1식	1	189,212,300	189,212,300
기계장치	신천사업소	일반	스크류컨베이어 제작 설치	2022-05-04	1식	1	24,745,800	24,745,800
기계장치	신천사업소	일반	스크류컨베이어 제작 설치	2022-05-04	1식	1	24,745,800	24,745,800
기계장치	신천사업소	일반	스크류컨베이어 제작 설치	2022-05-04	1식	1	24,745,800	24,745,800
기계장치	신천사업소	일반	스크류컨베이어 제작 설치	2022-05-04	1식	1	24,745,800	24,745,800
기계장치	신천사업소	일반	스크류컨베이어 제작 설치	2022-05-04	1식	1	24,745,800	24,745,800
기계장치	신천사업소	일반	스크류컨베이어 제작 설치	2022-05-04	1식	1	24,745,800	24,745,800
기계장치	신천사업소	일반	스크류컨베이어 제작 설치	2022-05-04	1식	1	24,746,210	24,746,210
기계장치	신천사업소	일반	원심분리기 설치	2022-06-24	1식	1	447,889,810	447,889,810
기계장치	신천사업소	일반	탈취설비 담체	2022-08-10	1식	1	265,092,800	265,092,800
기계장치	동부사업소	하수도특별	초침슬러지수집기	2022-06-30	초침슬러지수집기 부품 교체공사	1	106,885,520	106,885,520
기계장치	동부사업소	하수도특별	방류펌프 인버터	2022-06-24	방류펌프 인버터 제어반 설치	1	18,700,000	18,700,000
기계장치	동부사업소	하수도특별	유입펌프	2022-06-10	12.8m'/min*12mH이상	1	44,736,520	44,736,520
기계장치	동부사업소	하수도특별	전기실 노후설비 교체	2022-06-10	전기실노후설비교체공사	1	222,701,760	222,701,760

기계장치	동부사업소	하수도특별	유입유량계	2022-05-26	800A	1	35,713,000	35,713,000
기계장치	동부사업소	하수도특별	유입펌프	2022-04-28	8.0m³/min*37kw*13mH	1	18,910,000	18,910,000
기계장치	동부사업소	하수도특별	초침 비금속 체인플라이트	2022-06-17	초침 비금속 체인플라이트 물품 제조구매	1	148,268,250	148,268,250
기계장치	동부사업소	하수도특별	MLSS계측기	2022-03-18	WTW Model ViSolid 700 IQ	1	13,266,000	13,266,000
기계장치	동부사업소	하수도특별	산기장치	2022-10-25	생물반응조 산기장치 개선공사	1	224,396,480	224,396,480
기계장치	동부사업소	하수도특별	교반장치	2022-10-28		1	174,436,960	174,436,960
기계장치	달성사업소	하수도특별	필터프레스 탈수기	2022-10-24	W2.02m×L11.2m×H4.35m	1	1,432,443,380	1,432,443,380
기계장치	달성사업소	하수도특별	오존발생기 액화산소 공급장치(산소탱크)	2022-10-14	30ton	1	161,193,695	161,193,695
기계장치	달성사업소	하수도특별	오존발생기 액화산소 공급장치(질소탱크)	2022-10-14	5ton	1	161,193,695	161,193,695
기계장치	달성사업소	하수도특별	유기고분자응집제 투입설비	2022-06-23	380V×3Ø×60Hz, 6.4kw	1	84,346,500	84,346,500
기계장치	달성사업소	하수도특별	케익호퍼	2022-07-29	20m³	1	70,000,000	70,000,000
기계장치	달성사업소	하수도특별	케익호퍼	2022-07-29	20m³	1	70,000,000	70,000,000
기계장치	달성사업소	하수도특별	달성중계펌프장 유입펌프	2022-06-23	3.5m³/min * 60mH	1	53,260,000	53,260,000
기계장치	달성사업소	하수도특별	호이스트	2022-06-30	1ton(양정 12M)	1	19,855,000	19,855,000
기계장치	달성사업소	하수도특별	필터프레스동 CCTV	2022-09-28	XNP-6250RH	1	4,740,000	4,740,000
기계장치	달성사업소	하수도특별	필터프레스동 CCTV	2022-09-28	XNP-6250RH	1	4,740,000	4,740,000
기계장치	달성사업소	하수도특별	필터프레스동 CCTV	2022-09-28	XNP-6040H	1	4,740,000	4,740,000
기계장치	달성사업소	하수도특별	필터프레스동 CCTV	2022-09-28	XNP-6040H	1	4,740,000	4,740,000
기계장치	상리사업소	일반	약품탱크	2022-10-20	5m³	1	14,535,000	14,535,000
기계장치	상리사업소	일반	약품탱크	2022-10-20	10m³	1	17,397,000	17,397,000
기계장치	상리사업소	일반	약품탱크	2022-10-20	10m³	1	17,397,000	17,397,000
차량운반구						6	102,159,230	
차량운반구	공단본부	일반	암롤 박스	2022-04-01	3600*1900*1000	1	7,788,000	7,788,000
차량운반구	동부사업소	하수도특별	업무용차량(전기차)	2022-05-04	ZOE	1	34,035,270	34,035,270
차량운반구	동부사업소	하수도특별	암롤박스	2022-02-25	2800*1600*1100	1	4,801,500	4,801,500
차량운반구	동부사업소	하수도특별	암롤박스	2022-02-25	2800*1600*1100	1	4,801,500	4,801,500

차량운반구	달성사업소	하수도특별	전기화물차(봉고ⅢEV)	2022-04-15	전기차1톤, 1000kg	1	26,548,780	26,548,780
차량운반구	상리사업소	일반	전기화물차	2022-08-04	봉고ⅢEV	1	24,184,180	24,184,180
공기구비품						553	610,676,970	
공기구비품	공단본부	일반	컵 살균 소독기	2022-02-04	DS-701	1	160,000	160,000
공기구비품	공단본부	일반	컵 살균 소독기	2022-02-04	DS-701	1	160,000	160,000
공기구비품	공단본부	일반	벨트 컨베이어	2022-01-27	2.9m	1	3,500,000	3,500,000
공기구비품	공단본부	일반	벨트 컨베이어	2022-01-27	2.9m	1	3,500,000	3,500,000
공기구비품	공단본부	일반	노트북 컴퓨터	2022-03-03	VN/NT950XDB-KG78B	1	1,899,180	1,899,180
공기구비품	공단본부	일반	냉장고	2022-02-04	B502S33(507L)	1	770,000	770,000
공기구비품	공단본부	일반	청소용 엔진송풍기	2022-02-09	580BTS	1	750,000	750,000
공기구비품	공단본부	일반	문서세단기	2022-02-16	KS-235A, 235mm	1	492,380	492,380
공기구비품	공단본부	일반	가정용 세탁기	2022-02-16	WF19T6000KV	1	652,150	652,150
공기구비품	공단본부	일반	접이식 의자	2022-02-16	DF501B,520*485*925mm	1	29,500	29,500
공기구비품	공단본부	일반	접이식 의자	2022-02-16	DF501B,520*485*925mm	1	29,500	29,500
공기구비품	공단본부	일반	접이식 의자	2022-02-16	DF501B,520*485*925mm	1	29,500	29,500
공기구비품	공단본부	일반	접이식 의자	2022-02-16	DF501B,520*485*925mm	1	29,500	29,500
공기구비품	공단본부	일반	접이식 의자	2022-02-16	DF501B,520*485*925mm	1	29,500	29,500
공기구비품	공단본부	일반	접이식 의자	2022-02-16	DF501B,520*485*925mm	1	29,500	29,500
공기구비품	공단본부	일반	접이식 의자	2022-02-16	DF501B,520*485*925mm	1	29,500	29,500
공기구비품	공단본부	일반	접이식 의자	2022-02-16	DF501B,520*485*925mm	1	29,500	29,500
공기구비품	공단본부	일반	접이식 의자	2022-02-16	DF501B,520*485*925mm	1	29,500	29,500
공기구비품	공단본부	일반	접이식 의자	2022-02-16	DF501B,520*485*925mm	1	29,500	29,500
공기구비품	공단본부	일반	접이식 의자	2022-02-16	DF501B,520*485*925mm	1	29,500	29,500
공기구비품	공단본부	일반	접이식 의자	2022-02-16	DF501B,520*485*925mm	1	29,500	29,500
공기구비품	공단본부	일반	접이식 의자	2022-02-16	DF501B,520*485*925mm	1	29,500	29,500
공기구비품	공단본부	일반	접이식 의자	2022-02-16	DF501B,520*485*925mm	1	29,500	29,500
공기구비품	공단본부	일반	접이식 의자	2022-02-16	DF501B,520*485*925mm	1	29,500	29,500

공기구비품	공단본부	일반	접이식 의자	2022-02-16	DF501B,520*485*925mm	1	29,500	29,500
공기구비품	공단본부	일반	접이식 의자	2022-02-16	DF501B,520*485*925mm	1	29,500	29,500
공기구비품	공단본부	일반	접이식 의자	2022-02-16	DF501B,520*485*925mm	1	29,500	29,500
공기구비품	공단본부	일반	접이식 의자	2022-02-16	DF501B,520*485*925mm	1	29,500	29,500
공기구비품	공단본부	일반	접이식 의자	2022-02-16	DF501B,520*485*925mm	1	29,500	29,500
공기구비품	공단본부	일반	접이식 의자	2022-02-16	DF501B,520*485*925mm	1	29,500	29,500
공기구비품	공단본부	일반	접이식 의자	2022-02-16	DF501B,520*485*925mm	1	29,500	29,500
공기구비품	공단본부	일반	접이식 의자	2022-02-16	DF501B,520*485*925mm	1	29,500	29,500
공기구비품	공단본부	일반	접이식 의자	2022-02-16	DF501B,520*485*925mm	1	29,500	29,500
공기구비품	공단본부	일반	접이식 의자	2022-02-16	DF501B,520*485*925mm	1	29,500	29,500
공기구비품	공단본부	일반	접이식 의자	2022-02-16	DF501B,520*485*925mm	1	29,500	29,500
공기구비품	공단본부	일반	접이식 의자	2022-02-16	DF501B,520*485*925mm	1	29,500	29,500
공기구비품	공단본부	일반	접이식 의자	2022-02-16	DF501B,520*485*925mm	1	29,500	29,500
공기구비품	공단본부	일반	접이식 의자	2022-02-16	DF501B,520*485*925mm	1	29,500	29,500
공기구비품	공단본부	일반	접이식 의자	2022-02-16	DF501B,520*485*925mm	1	29,500	29,500
공기구비품	공단본부	일반	접이식 의자	2022-02-16	DF501B,520*485*925mm	1	33,800	33,800
공기구비품	공단본부	일반	세탁물 건조기	2022-02-16	CN/DV17T8520BP	1	771,730	771,730
공기구비품	공단본부	일반	신발 건조기	2022-02-16	SDB-3206ST, 자외선이온살균, 안전화32켄레	1	1,222,910	1,222,910
공기구비품	공단본부	일반	텔레비전	2022-02-16	VN/KQ85QA65AFXKR,QLED,214cm	1	3,100,000	3,100,000
공기구비품	공단본부	일반	텔레비전 거치대	2022-02-16	동오정밀, WMN5870XT, 벽걸이형	1	100,000	100,000
공기구비품	공단본부	일반	분배기	2022-02-16	유니와이드테크놀로지,VC10	1	123,000	123,000
공기구비품	공단본부	일반	무선마이크 장치	2022-02-16	CN/WM900-C2	1	582,890	582,890
공기구비품	공단본부	일반	회의용테이블	2022-03-15	1800*1100*750mm	1	814,000	814,000
공기구비품	공단본부	일반	회의용테이블	2022-03-15	1800*1100*750mm	1	822,790	822,790
공기구비품	공단본부	일반	사무용 의자	2022-03-15	675*600*979mm	1	276,000	276,000
공기구비품	공단본부	일반	사무용 의자	2022-03-15	675*600*979mm	1	276,000	276,000

공기구비품	공단본부	일반	사무용 의자	2022-03-15	675*600*979mm	1	276,000	276,000
공기구비품	공단본부	일반	사무용 의자	2022-03-15	675*600*979mm	1	276,000	276,000
공기구비품	공단본부	일반	사무용 의자	2022-03-15	675*600*979mm	1	276,000	276,000
공기구비품	공단본부	일반	사무용 의자	2022-03-15	675*600*979mm	1	276,000	276,000
공기구비품	공단본부	일반	사무용 의자	2022-03-15	675*600*979mm	1	276,000	276,000
공기구비품	공단본부	일반	사무용 의자	2022-03-15	675*600*979mm	1	276,000	276,000
공기구비품	공단본부	일반	사무용 의자	2022-03-15	675*600*979mm	1	276,000	276,000
공기구비품	공단본부	일반	사무용 의자	2022-03-15	675*600*979mm	1	290,900	290,900
공기구비품	공단본부	일반	책상	2022-03-15	DYSTD-14,1400*760*720	1	190,310	190,310
공기구비품	공단본부	일반	1인용 옷장	2022-03-15	500*580*1883mm	1	213,000	213,000
공기구비품	공단본부	일반	1인용 옷장	2022-03-15	500*580*1883mm	1	213,000	213,000
공기구비품	공단본부	일반	1인용 옷장	2022-03-15	500*580*1883mm	1	213,000	213,000
공기구비품	공단본부	일반	1인용 옷장	2022-03-15	500*580*1883mm	1	213,000	213,000
공기구비품	공단본부	일반	1인용 옷장	2022-03-15	500*580*1883mm	1	213,000	213,000
공기구비품	공단본부	일반	1인용 옷장	2022-03-15	500*580*1883mm	1	213,000	213,000
공기구비품	공단본부	일반	1인용 옷장	2022-03-15	500*580*1883mm	1	213,000	213,000
공기구비품	공단본부	일반	1인용 옷장	2022-03-15	500*580*1883mm	1	213,000	213,000
공기구비품	공단본부	일반	1인용 옷장	2022-03-15	500*580*1883mm	1	213,000	213,000
공기구비품	공단본부	일반	1인용 옷장	2022-03-15	500*580*1883mm	1	213,000	213,000
공기구비품	공단본부	일반	1인용 옷장	2022-03-15	500*580*1883mm	1	213,000	213,000
공기구비품	공단본부	일반	1인용 옷장	2022-03-15	500*580*1883mm	1	213,000	213,000
공기구비품	공단본부	일반	1인용 옷장	2022-03-15	500*580*1883mm	1	213,000	213,000
공기구비품	공단본부	일반	1인용 옷장	2022-03-15	500*580*1883mm	1	213,000	213,000
공기구비품	공단본부	일반	이동식 서랍	2022-03-15	406x580x577	1	106,570	106,570
공기구비품	공단본부	일반	U형 데스크	2022-03-15	1200*600*720	1	183,700	183,700

공기구비품	공단본부	일반	콤보 운동기구	2022-03-17	카멜 레버리지 짐 C80	1	2,050,000	2,050,000
공기구비품	공단본부	일반	실내자전거	2022-03-17	가정용 좌식자전거 R1.0	1	370,000	370,000
공기구비품	공단본부	일반	실내자전거	2022-03-17	가정용 좌식자전거 R1.0	1	370,000	370,000
공기구비품	공단본부	일반	전동 거꾸리	2022-03-17	JB-3000S	1	580,000	580,000
공기구비품	공단본부	일반	로잉머신	2022-03-17	가정용 로잉모신 R2	1	270,000	270,000
공기구비품	공단본부	일반	탁구대	2022-03-17	BP 9000 PLUS	1	1,170,000	1,170,000
공기구비품	공단본부	일반	액정모니터	2022-03-17	CN/RDS-240HV, 60.5cm	1	240,000	240,000
공기구비품	공단본부	일반	액정모니터	2022-03-17	CN/RDS-240HV, 60.5cm	1	240,000	240,000
공기구비품	공단본부	일반	액정모니터	2022-03-17	CN/RDS-240HV, 60.5cm	1	243,490	243,490
공기구비품	공단본부	일반	노트북컴퓨터	2022-03-17	N5800-G050-PU03, Intel Core i5 10210U	1	1,266,120	1,266,120
공기구비품	공단본부	일반	데스크톱컴퓨터	2022-03-17	VITO RMT-1056HLP	1	986,000	986,000
공기구비품	공단본부	일반	데스크톱컴퓨터	2022-03-17	VITO RMT-1056HLP	1	986,000	986,000
공기구비품	공단본부	일반	데스크톱컴퓨터	2022-03-17	VITO RMT-1056HLP	1	1,000,370	1,000,370
공기구비품	공단본부	일반	1인용 옷장	2022-03-15	500*580*1883mm	1	213,000	213,000
공기구비품	공단본부	일반	이동식엠프	2022-04-26	MIPRO-MA-100SB	1	682,000	682,000
공기구비품	공단본부	일반	금속절단기	2022-06-17	GCD12JL/12"	1	468,000	468,000
공기구비품	공단본부	일반	충전그라인더	2022-06-17	BLG605/18V	1	437,000	437,000
공기구비품	공단본부	일반	용접기	2022-06-17	KH200	1	380,000	380,000
공기구비품	공단본부	일반	충전임팩렌치	2022-06-17	BL18Q706	1	649,000	649,000
공기구비품	공단본부	일반	수동 테이블 리프트	2022-06-17	SYP-150	1	281,000	281,000
공기구비품	공단본부	일반	수동 테이블 리프트	2022-06-17	SYP-150	1	281,000	281,000
공기구비품	신천사업소	일반	PC 본체	2022-03-15	VITO RMT-1056HLP	1	991,950	991,950
공기구비품	신천사업소	일반	PC 본체	2022-03-15	VITO RMT-1056HLP	1	991,950	991,950
공기구비품	신천사업소	일반	PC 본체	2022-03-15	VITO RMT-1056HLP	1	991,960	991,960
공기구비품	신천사업소	일반	모니터	2022-03-15	CN/RDS-240HV, 60.5cm	1	240,000	240,000
공기구비품	신천사업소	일반	모니터	2022-03-15	CN/RDS-240HV, 60.5cm	1	240,000	240,000

공기구비품	신천사업소	일반	모니터	2022-03-15	CN/RDS-240HV, 60.5cm	1	240,000	240,000
공기구비품	신천사업소	일반	냉장고	2022-03-17	위니아 WWRY556EEMTS	1	720,000	720,000
공기구비품	신천사업소	일반	냉장고	2022-03-17	위니아 WWRY556EEMTS	1	720,000	720,000
공기구비품	신천사업소	일반	세탁기	2022-03-17	LG FR9WK	1	550,000	550,000
공기구비품	신천사업소	일반	작업복 살균기	2022-03-17	LG S5MBAU	1	1,610,000	1,610,000
공기구비품	신천사업소	일반	작업복 살균기	2022-03-17	LG S5MBAU	1	1,610,000	1,610,000
공기구비품	신천사업소	일반	고압세척기	2022-04-11	MC5M200-1050	1	8,206,000	8,206,000
공기구비품	동부사업소	하수도특별	냉난방기	2022-02-28	40평형	1	2,909,000	2,909,000
공기구비품	동부사업소	하수도특별	냉난방기	2022-02-28	15평 이하	1	1,628,000	1,628,000
공기구비품	동부사업소	하수도특별	냉난방기	2022-02-28	58평형	1	4,334,000	4,334,000
공기구비품	동부사업소	하수도특별	냉난방기	2022-02-28	18평 이하	1	3,359,000	3,359,000
공기구비품	동부사업소	하수도특별	고압세척기	2022-02-18	K1295TST	1	2,385,000	2,385,000
공기구비품	동부사업소	하수도특별	프리즈마 절단기	2022-02-18	PERPECT-70P	1	1,426,000	1,426,000
공기구비품	동부사업소	하수도특별	충전켓소	2022-02-18	DCS367P2_18V,5AH	1	600,000	600,000
공기구비품	동부사업소	하수도특별	수중펌프	2022-02-25	GDN-1400M	1	467,500	467,500
공기구비품	동부사업소	하수도특별	수중펌프	2022-02-25	GDN-1400M	1	467,500	467,500
공기구비품	동부사업소	하수도특별	안전작업현황판 모니터	2022-02-25	65인치	1	3,157,000	3,157,000
공기구비품	동부사업소	하수도특별	진공청소기	2022-02-14	GE-30CW, 1.35kW	1	287,385	287,385
공기구비품	동부사업소	하수도특별	진공청소기	2022-02-14	GE-30CW, 1.35kW	1	287,385	287,385
공기구비품	동부사업소	하수도특별	감시모니터	2022-02-18	CN/29WN600, 73cm	1	249,205	249,205
공기구비품	동부사업소	하수도특별	감시모니터	2022-02-18	CN/29WN600, 73cm	1	249,205	249,205
공기구비품	동부사업소	하수도특별	액정모니터	2022-03-11	CN/RDS-240HV, 60.5cm	1	240,000	240,000
공기구비품	동부사업소	하수도특별	액정모니터	2022-03-11	CN/RDS-240HV, 60.5cm	1	242,070	242,070
공기구비품	동부사업소	하수도특별	데스크톱컴퓨터	2022-03-11	VITO RMT-1056HLP	1	984,000	984,000
공기구비품	동부사업소	하수도특별	데스크톱컴퓨터	2022-03-11	VITO RMT-1056HLP	1	992,500	992,500
공기구비품	동부사업소	하수도특별	노트북	2022-03-11	N5800-G050-PU03, Intel Core i5 10210U	1	1,250,000	1,250,000

공기구비품	동부사업소	하수도특별	노트북	2022-03-11	N5800-G050-PU03, Intel Core i5 10210U	1	1,260,800	1,260,800
공기구비품	동부사업소	하수도특별	실험대	2022-03-31	1200×750×860mm	1	1,150,000	1,150,000
공기구비품	동부사업소	하수도특별	실험대	2022-03-31	1800×750×860mm	1	1,250,000	1,250,000
공기구비품	동부사업소	하수도특별	시설물 감시용 CCTV	2022-03-31	시설물감시용 CCTV카메라 교체 공사	1	9,389,000	9,389,000
공기구비품	동부사업소	하수도특별	약품장	2022-04-28	T0GA-GS21, 800*540*1950mm	1	4,308,530	4,308,530
공기구비품	동부사업소	하수도특별	작업용 의자	2022-04-11	610*660*1075~1155mm	1	175,000	175,000
공기구비품	동부사업소	하수도특별	작업용 의자	2022-04-11	610*660*1075~1155mm	1	175,000	175,000
공기구비품	동부사업소	하수도특별	작업용 의자	2022-04-11	610*660*1075~1155mm	1	177,550	177,550
공기구비품	동부사업소	하수도특별	싱크대	2022-03-31	1800×750×860mm	1	1,450,000	1,450,000
공기구비품	동부사업소	하수도특별	전용반응기	2022-04-11	HS R200	1	1,210,000	1,210,000
공기구비품	동부사업소	하수도특별	전용반응기	2022-04-11	HS R200	1	1,210,000	1,210,000
공기구비품	동부사업소	하수도특별	시설물 감시용 CCTV	2022-03-31	시설물감시용 CCTV카메라 교체 공사	1	9,389,000	9,389,000
공기구비품	동부사업소	하수도특별	감시제어 컴퓨터	2022-02-25	HMI	1	5,313,000	5,313,000
공기구비품	동부사업소	하수도특별	양수기	2022-02-15	WB20XT4	1	727,000	727,000
공기구비품	동부사업소	하수도특별	발전기	2022-02-15	EU22I	1	2,183,000	2,183,000
공기구비품	동부사업소	하수도특별	시설물 감시용 CCTV	2022-02-28	시설물감시용 CCTV카메라 교체 공사	1	18,771,000	18,771,000
공기구비품	동부사업소	하수도특별	모니터	2022-03-11	CN/RDS-240HV, 60.5cm	1	240,000	240,000
공기구비품	동부사업소	하수도특별	모니터	2022-03-11	CN/RDS-240HV, 60.5cm	1	240,000	240,000
공기구비품	동부사업소	하수도특별	모니터	2022-03-11	CN/RDS-240HV, 60.5cm	1	243,110	243,110
공기구비품	동부사업소	하수도특별	데스크톱컴퓨터	2022-03-11	VITO RMT-1056HLP	1	986,000	986,000
공기구비품	동부사업소	하수도특별	데스크톱컴퓨터	2022-03-11	VITO RMT-1056HLP	1	986,000	986,000
공기구비품	동부사업소	하수도특별	데스크톱컴퓨터	2022-03-11	VITO RMT-1056HLP	1	998,770	998,770
공기구비품	동부사업소	하수도특별	응접탁자	2022-03-24	1200×600×495mm	1	250,000	250,000
공기구비품	동부사업소	하수도특별	응접탁자	2022-03-24	1200×600×495mm	1	250,000	250,000
공기구비품	동부사업소	하수도특별	응접탁자	2022-03-24	520×730×500mm	1	230,000	230,000
공기구비품	동부사업소	하수도특별	응접탁자	2022-03-24	520×730×500mm	1	234,140	234,140

공기구비품	동부사업소	하수도특별	작업용 의자	2022-03-24	580*580*1160~1200mm	1	174,110	174,110
공기구비품	동부사업소	하수도특별	로커	2022-03-24	600*550*1880mm	1	385,100	385,100
공기구비품	동부사업소	하수도특별	로커	2022-03-24	600*550*1880mm	1	360,000	360,000
공기구비품	동부사업소	하수도특별	로커	2022-03-24	600*550*1880mm	1	360,000	360,000
공기구비품	동부사업소	하수도특별	로커	2022-03-24	600*550*1880mm	1	360,000	360,000
공기구비품	동부사업소	하수도특별	로커	2022-03-24	600*550*1880mm	1	360,000	360,000
공기구비품	동부사업소	하수도특별	로커	2022-03-24	600*550*1880mm	1	360,000	360,000
공기구비품	동부사업소	하수도특별	로커	2022-03-24	600*550*1880mm	1	360,000	360,000
공기구비품	동부사업소	하수도특별	로커	2022-03-24	600*550*1880mm	1	360,000	360,000
공기구비품	동부사업소	하수도특별	로커	2022-03-24	600*550*1880mm	1	360,000	360,000
공기구비품	동부사업소	하수도특별	로커	2022-03-24	500*550*1880	1	213,000	213,000
공기구비품	동부사업소	하수도특별	로커	2022-03-24	500*550*1880	1	213,000	213,000
공기구비품	동부사업소	하수도특별	로커	2022-03-24	500*550*1880	1	213,000	213,000
공기구비품	동부사업소	하수도특별	로커	2022-03-24	500*550*1880	1	213,000	213,000
공기구비품	동부사업소	하수도특별	로커	2022-03-24	500*550*1880	1	213,000	213,000
공기구비품	동부사업소	하수도특별	로커	2022-03-24	500*550*1880	1	213,000	213,000
공기구비품	동부사업소	하수도특별	로커	2022-03-24	500*550*1880	1	213,000	213,000
공기구비품	동부사업소	하수도특별	로커	2022-03-24	600*800*1880	1	360,000	360,000
공기구비품	동부사업소	하수도특별	책상	2022-03-24	2000*950*750	1	720,000	720,000
공기구비품	동부사업소	하수도특별	소파	2022-03-24	840*850*890	1	415,000	415,000
공기구비품	동부사업소	하수도특별	소파	2022-03-24	840*850*890	1	415,000	415,000
공기구비품	동부사업소	하수도특별	소파	2022-03-24	840*850*890	1	415,000	415,000
공기구비품	동부사업소	하수도특별	소파	2022-03-24	840*850*890	1	415,000	415,000
공기구비품	동부사업소	하수도특별	소파	2022-03-24	840*850*890	1	415,000	415,000
공기구비품	동부사업소	하수도특별	소파	2022-03-24	840*850*890	1	415,000	415,000
공기구비품	동부사업소	하수도특별	소파	2022-03-24	840*850*890	1	427,540	427,540

공기구비품	동부사업소	하수도특별	작업용 의자	2022-03-24	580*580*1160~1200mm	1	169,000	169,000
공기구비품	동부사업소	하수도특별	작업용 의자	2022-03-24	580*580*1160~1200mm	1	169,000	169,000
공기구비품	동부사업소	하수도특별	작업용 의자	2022-03-24	580*580*1160~1200mm	1	169,000	169,000
공기구비품	동부사업소	하수도특별	작업용 의자	2022-03-24	580*580*1160~1200mm	1	169,000	169,000
공기구비품	동부사업소	하수도특별	작업용 의자	2022-03-24	580*580*1160~1200mm	1	169,000	169,000
공기구비품	동부사업소	하수도특별	작업용 의자	2022-03-24	580*580*1160~1200mm	1	169,000	169,000
공기구비품	동부사업소	하수도특별	수중펌프	2022-03-18	11m*180L	1	417,000	417,000
공기구비품	동부사업소	하수도특별	수중펌프	2022-03-18	14m*2500L	1	339,500	339,500
공기구비품	동부사업소	하수도특별	동력분무기	2022-03-24	6.5*80A	1	1,140,000	1,140,000
공기구비품	동부사업소	하수도특별	컴프레사	2022-03-24	2.5HP	1	237,500	237,500
공기구비품	동부사업소	하수도특별	냉방기	2022-04-18	PQ2900F9SF	1	5,253,000	5,253,000
공기구비품	동부사업소	하수도특별	냉방기	2022-04-18	PQ1451T2FR	1	2,327,000	2,327,000
공기구비품	동부사업소	하수도특별	냉방기	2022-04-18	SQ13BAKWAS	1	1,282,000	1,282,000
공기구비품	동부사업소	하수도특별	냉방기	2022-04-18	SQ13BAKWAS	1	1,282,000	1,282,000
공기구비품	동부사업소	하수도특별	냉난방기	2022-04-28	SW07b9JWAS	1	2,534,600	2,534,600
공기구비품	동부사업소	하수도특별	무정전전원공급장치(UPS)	2022-03-24	3KVA	1	3,363,260	3,363,260
공기구비품	동부사업소	하수도특별	냉장고	2022-04-28	BO52W15/43L	1	225,000	225,000
공기구비품	동부사업소	하수도특별	냉장고	2022-04-28	B472W33/480L	1	630,000	630,000
공기구비품	동부사업소	하수도특별	TV	2022-04-28	55UR642S0NC	1	825,000	825,000
공기구비품	동부사업소	하수도특별	시료건조기	2022-04-28	SH-DO-54FG	1	1,980,000	1,980,000
공기구비품	동부사업소	하수도특별	냉장고	2022-04-28	BO52W15/43L	1	225,000	225,000
공기구비품	동부사업소	하수도특별	예초기	2022-03-24	2.2HP	1	285,000	285,000
공기구비품	동부사업소	하수도특별	예초기	2022-03-24	2.2HP	1	285,000	285,000
공기구비품	동부사업소	하수도특별	예초기	2022-03-24	2.2HP	1	285,000	285,000
공기구비품	달성사업소	하수도특별	휴대용 수질계측기	2022-04-11	HS1-1000Plus,HS-R200	1	9,500,000	9,500,000
공기구비품	달성사업소	하수도특별	탐승식 습식청소장비	2022-04-15	CP-275W, 2.7kW	1	8,800,000	8,800,000

공기구비품	달성사업소	하수도특별	유량계	2022-02-15	KFT-8200PLUS	1	5,989,830	5,989,830
공기구비품	달성사업소	하수도특별	유량계	2022-02-15	KFT-8200PLUS	1	5,989,820	5,989,820
공기구비품	달성사업소	하수도특별	유입유량계	2022-04-11	KFT8100D-300C	1	5,263,100	5,263,100
공기구비품	달성사업소	하수도특별	유입유량계	2022-04-11	KFT8100D-300C	1	5,263,100	5,263,100
공기구비품	달성사업소	하수도특별	충인교반기	2022-06-22	5.5KW*4P*380V	1	3,960,000	3,960,000
공기구비품	달성사업소	하수도특별	CCTV	2022-04-01	XNP-6250RH	1	3,788,600	3,788,600
공기구비품	달성사업소	하수도특별	CCTV	2022-04-01	XNP-6250RH	1	3,788,600	3,788,600
공기구비품	달성사업소	하수도특별	CCTV	2022-04-01	XNP-6250RH	1	3,788,600	3,788,600
공기구비품	달성사업소	하수도특별	CCTV	2022-04-01	XNO-6080R	1	3,788,600	3,788,600
공기구비품	달성사업소	하수도특별	CCTV	2022-04-01	XNO-6080R	1	3,788,600	3,788,600
공기구비품	달성사업소	하수도특별	안전작업현황판 모니터	2022-01-20	65UH5F	1	3,157,000	3,157,000
공기구비품	달성사업소	하수도특별	총인 스크레퍼 감속기	2022-06-22	0.75kW*13rpm	1	2,750,000	2,750,000
공기구비품	달성사업소	하수도특별	CCTV	2022-02-25	XNO-6080R	1	2,708,580	2,708,580
공기구비품	달성사업소	하수도특별	CCTV	2022-02-25	XNO-6080R	1	2,708,570	2,708,570
공기구비품	달성사업소	하수도특별	CCTV	2022-02-25	XNO-6080R	1	2,708,570	2,708,570
공기구비품	달성사업소	하수도특별	CCTV	2022-02-25	XNO-6080R	1	2,708,570	2,708,570
공기구비품	달성사업소	하수도특별	CCTV	2022-02-25	XNO-6080R	1	2,708,570	2,708,570
공기구비품	달성사업소	하수도특별	CCTV	2022-02-25	XNO-6080R	1	2,708,570	2,708,570
공기구비품	달성사업소	하수도특별	CCTV	2022-02-25	XNO-6080R	1	2,708,570	2,708,570
공기구비품	달성사업소	하수도특별	스탠드형 냉난방기	2022-05-04	삼성전자, AP060ASPFBH1PP	1	2,660,130	2,660,130
공기구비품	달성사업소	하수도특별	스탠드형 냉난방기	2022-05-04	삼성전자, AP060ASPFBH1PP	1	2,625,000	2,625,000
공기구비품	달성사업소	하수도특별	냉난방기	2022-01-20	CSV-Q117U	1	2,137,080	2,137,080
공기구비품	달성사업소	하수도특별	약품펌프	2022-02-21	KDV-A-22H-PTC-FWS	1	1,694,000	1,694,000
공기구비품	달성사업소	하수도특별	약품펌프	2022-02-21	KDV-A-22H-PTC-FWS	1	1,694,000	1,694,000
공기구비품	달성사업소	하수도특별	총인UPS	2022-02-04	2KVA	1	1,378,000	1,378,000
공기구비품	달성사업소	하수도특별	산업용 추락보호 에어백	2022-02-21	SF-HAS W2	1	1,100,000	1,100,000

공기구비품	달성사업소	하수도특별	산업용 추락보호 에어백	2022-02-21	SF-HAS W2	1	1,100,000	1,100,000
공기구비품	달성사업소	하수도특별	산업용 추락보호 에어백	2022-02-21	SF-HAS W2	1	1,100,000	1,100,000
공기구비품	달성사업소	하수도특별	산업용 추락보호 에어백	2022-02-21	SF-HAS W2	1	1,100,000	1,100,000
공기구비품	달성사업소	하수도특별	컴퓨터	2022-03-04	VITO RMT-1056HLP	1	1,022,730	1,022,730
공기구비품	달성사업소	하수도특별	컴퓨터	2022-03-04	VITO RMT-1056HLP	1	1,018,000	1,018,000
공기구비품	달성사업소	하수도특별	컴퓨터	2022-03-04	VITO RMT-1056HLP	1	1,018,000	1,018,000
공기구비품	달성사업소	하수도특별	컴퓨터	2022-03-04	VITO RMT-1056HLP	1	1,018,000	1,018,000
공기구비품	달성사업소	하수도특별	컴퓨터	2022-03-04	VITO RMT-1056HLP	1	1,018,000	1,018,000
공기구비품	달성사업소	하수도특별	벽걸이형 냉난방기	2022-05-04	삼성전자, TH/AR07T9191HZ	1	990,000	990,000
공기구비품	달성사업소	하수도특별	벽걸이형 냉난방기	2022-05-04	삼성전자, TH/AR07T9191HZ	1	990,000	990,000
공기구비품	달성사업소	하수도특별	무선청소기	2022-02-04	GE-50SS	1	880,000	880,000
공기구비품	달성사업소	하수도특별	냉장고	2022-02-10	RB33T3004AP	1	836,000	836,000
공기구비품	달성사업소	하수도특별	세탁기	2022-02-04	WA19A8370KV	1	750,000	750,000
공기구비품	달성사업소	하수도특별	회의용테이블	2022-04-01	2400*1100*720	1	660,000	660,000
공기구비품	달성사업소	하수도특별	산업용 진공청소기	2022-02-15	CP-275W, 2.7kW	1	591,860	591,860
공기구비품	달성사업소	하수도특별	충전식 예초기	2022-02-15	5.5HP LM5360HK	1	473,000	473,000
공기구비품	달성사업소	하수도특별	충전용 그라인더	2022-02-25	DCG405P2(18V,5.0Ah)	1	438,000	438,000
공기구비품	달성사업소	하수도특별	회의용 탁자	2022-01-28	1800*900*720	1	418,000	418,000
공기구비품	달성사업소	하수도특별	문서세단기	2022-01-27	KS-235A, 235mm	1	371,990	371,990
공기구비품	달성사업소	하수도특별	LED모니터	2022-03-04	레드스톤 CN/RDS-240HV	1	260,000	260,000
공기구비품	달성사업소	하수도특별	LED모니터	2022-03-04	레드스톤 CN/RDS-240HV	1	245,830	245,830
공기구비품	달성사업소	하수도특별	LED모니터	2022-03-04	레드스톤 CN/RDS-240HV	1	240,000	240,000
공기구비품	달성사업소	하수도특별	LED모니터	2022-03-04	레드스톤 CN/RDS-240HV	1	240,000	240,000
공기구비품	달성사업소	하수도특별	LED모니터	2022-03-04	레드스톤 CN/RDS-240HV	1	240,000	240,000
공기구비품	달성사업소	하수도특별	회의용 의자	2022-01-28	570*580*890	1	198,000	198,000
공기구비품	달성사업소	하수도특별	회의용 의자	2022-01-28	570*580*890	1	198,000	198,000

공기구비품	달성사업소	하수도특별	회의용 의자	2022-01-28	570*580*890	1	198,000	198,000
공기구비품	달성사업소	하수도특별	회의용 의자	2022-01-28	570*580*890	1	198,000	198,000
공기구비품	달성사업소	하수도특별	회의용 의자	2022-01-28	570*580*890	1	198,000	198,000
공기구비품	달성사업소	하수도특별	회의용 의자	2022-01-28	570*580*890	1	198,000	198,000
공기구비품	달성사업소	하수도특별	회의용의자	2022-04-01	480*545*790	1	160,000	160,000
공기구비품	달성사업소	하수도특별	회의용의자	2022-04-01	480*545*790	1	160,000	160,000
공기구비품	달성사업소	하수도특별	회의용의자	2022-04-01	480*545*790	1	160,000	160,000
공기구비품	달성사업소	하수도특별	회의용의자	2022-04-01	480*545*790	1	160,000	160,000
공기구비품	달성사업소	하수도특별	회의용의자	2022-04-01	480*545*790	1	160,000	160,000
공기구비품	달성사업소	하수도특별	회의용의자	2022-04-01	480*545*790	1	160,000	160,000
공기구비품	상리사업소	일반	빔프로젝터	2022-01-18	엡손 EB-3360U (풀HD, 5000안시)	1	2,607,000	2,607,000
공기구비품	상리사업소	일반	키폰 전화기	2022-01-24	키폰 LDP9030	1	230,000	230,000
공기구비품	상리사업소	일반	키폰 전화기	2022-01-24	키폰 LDP9030	1	230,000	230,000
공기구비품	상리사업소	일반	심장충격기	2022-02-04	HeartOn A16-DF, 170~190/44~51J	1	2,444,120	2,444,120
공기구비품	상리사업소	일반	공기호흡기	2022-01-27	SCA680	1	3,025,000	3,025,000
공기구비품	상리사업소	일반	송기마스크	2022-01-26	HM5000/4E	1	3,250,000	3,250,000
공기구비품	상리사업소	일반	구조삼각대	2022-01-26	NTTP3000	1	1,350,000	1,350,000
공기구비품	상리사업소	일반	복합가스측정기	2022-01-27	센코/MGT	1	505,000	505,000
공기구비품	상리사업소	일반	복합가스측정기	2022-01-27	센코/MGT	1	505,000	505,000
공기구비품	상리사업소	일반	복합가스측정기	2022-01-27	센코/MGT	1	505,000	505,000
공기구비품	상리사업소	일반	복합가스측정기	2022-01-27	센코/MGT	1	505,000	505,000
공기구비품	상리사업소	일반	복합가스측정기	2022-01-27	센코/MGT	1	505,000	505,000
공기구비품	상리사업소	일반	복합가스측정기	2022-01-27	센코/MGT	1	505,000	505,000
공기구비품	상리사업소	일반	안면인식체온측정기	2022-01-14	삼성QR태블릿 + 110cm 스탠드	1	1,660,000	1,660,000
공기구비품	상리사업소	일반	데스크톱 컴퓨터	2022-03-04	VITO RMT-1056HLP	1	1,019,540	1,019,540
공기구비품	상리사업소	일반	데스크톱 컴퓨터	2022-03-04	VITO RMT-1056HLP	1	986,000	986,000

공기구비품	상리사업소	일반	데스크톱 컴퓨터	2022-03-04	VITO RMT-1056HLP	1	986,000	986,000
공기구비품	상리사업소	일반	데스크톱 컴퓨터	2022-03-04	VITO RMT-1056HLP	1	986,000	986,000
공기구비품	상리사업소	일반	데스크톱 컴퓨터	2022-03-04	VITO RMT-1056HLP	1	986,000	986,000
공기구비품	상리사업소	일반	데스크톱 컴퓨터	2022-03-04	VITO RMT-1056HLP	1	986,000	986,000
공기구비품	상리사업소	일반	데스크톱 컴퓨터	2022-03-04	VITO RMT-1056HLP	1	986,000	986,000
공기구비품	상리사업소	일반	모니터	2022-03-04	CN/RDS-240HV(60.5cm)	1	248,160	248,160
공기구비품	상리사업소	일반	모니터	2022-03-04	CN/RDS-240HV(60.5cm)	1	240,000	240,000
공기구비품	상리사업소	일반	모니터	2022-03-04	CN/RDS-240HV(60.5cm)	1	240,000	240,000
공기구비품	상리사업소	일반	모니터	2022-03-04	CN/RDS-240HV(60.5cm)	1	240,000	240,000
공기구비품	상리사업소	일반	모니터	2022-03-04	CN/RDS-240HV(60.5cm)	1	240,000	240,000
공기구비품	상리사업소	일반	모니터	2022-03-04	CN/RDS-240HV(60.5cm)	1	240,000	240,000
공기구비품	상리사업소	일반	모니터	2022-03-04	CN/RDS-240HV(60.5cm)	1	240,000	240,000
공기구비품	상리사업소	일반	노트북	2022-03-04	N5800-G050-PU03, Intel Core i5	1	1,266,120	1,266,120
공기구비품	상리사업소	일반	키폰 전화기	2022-01-24	키폰 LDP9030	1	230,000	230,000
공기구비품	상리사업소	일반	키폰 전화기	2022-01-24	키폰 LDP9030	1	230,000	230,000
공기구비품	상리사업소	일반	키폰 전화기	2022-01-24	키폰 LDP9030	1	230,000	230,000
공기구비품	상리사업소	일반	키폰 전화기	2022-01-24	키폰 LDP9030	1	230,000	230,000
공기구비품	상리사업소	일반	엔진양수기	2022-01-28	WB30XT	1	522,500	522,500
공기구비품	상리사업소	일반	발전기	2022-01-28	YG8000DA	1	1,903,000	1,903,000
공기구비품	상리사업소	일반	수중펌프	2022-01-28	테티스 SP-1900S	1	451,000	451,000
공기구비품	상리사업소	일반	수중펌프	2022-01-28	테티스 SP-1900S	1	451,000	451,000
공기구비품	상리사업소	일반	스탠드 에어컨	2022-04-11	PUW0603R2SF, 냉, 난방	1	1,980,000	1,980,000
공기구비품	상리사업소	일반	벽걸이 에어컨	2022-04-11	SW09BAKWAS, 냉난방	1	1,430,000	1,430,000
공기구비품	상리사업소	일반	산소측정기	2022-06-06	XP-3318Ⅱ	1	2,827,000	2,827,000
공기구비품	상리사업소	일반	약취측정장비	2022-06-16	시료(약취)포집장비(10L,6.5L/min)	1	3,246,000	3,246,000
공기구비품	상리사업소	일반	약취분석장비	2022-06-16	약취 분석장비(무취 공기 제조 장치)	1	5,290,000	5,290,000

공기구비품	상리사업소	일반	유량계	2022-08-12	전자식	1	6,017,000	6,017,000
공기구비품	상리사업소	일반	사무용 의자	2022-09-05	670×600×1140~1200mm	1	388,380	388,380
공기구비품	상리사업소	일반	사무용 의자	2022-09-05	670×600×1140~1200mm	1	388,380	388,380
공기구비품	상리사업소	일반	사무용 의자	2022-09-05	670×600×1140~1200mm	1	388,380	388,380
공기구비품	상리사업소	일반	사무용 의자	2022-09-05	670×600×1140~1200mm	1	388,380	388,380
공기구비품	상리사업소	일반	사무용 의자	2022-09-05	670×600×1140~1200mm	1	388,390	388,390
공기구비품	상리사업소	일반	사무용 의자	2022-09-05	670×600×1140~1200mm	1	388,390	388,390
공기구비품	상리사업소	일반	사무용 의자	2022-09-05	670×600×1140~1200mm	1	388,390	388,390
공기구비품	상리사업소	일반	사무용 의자	2022-09-05	670×600×1140~1200mm	1	388,390	388,390
공기구비품	상리사업소	일반	이동식파일서랍	2022-09-05	405×550×579mm 3단	1	187,000	187,000
공기구비품	상리사업소	일반	이동식파일서랍	2022-09-05	405×550×579mm 3단	1	187,000	187,000
공기구비품	상리사업소	일반	이동식파일서랍	2022-09-05	405×550×579mm 3단	1	187,000	187,000
공기구비품	상리사업소	일반	이동식파일서랍	2022-09-05	405×550×579mm 3단	1	187,000	187,000
공기구비품	상리사업소	일반	이동식파일서랍	2022-09-05	405×550×579mm 3단	1	187,000	187,000
공기구비품	상리사업소	일반	이동식파일서랍	2022-09-05	405×550×579mm 3단	1	187,000	187,000
공기구비품	상리사업소	일반	이동식파일서랍	2022-09-05	405×550×579mm 3단	1	187,000	187,000
공기구비품	상리사업소	일반	이동식파일서랍	2022-09-05	405×550×579mm 3단	1	187,030	187,030
공기구비품	상리사업소	일반	책상	2022-09-05	1400×800×720mm	1	227,220	227,220
공기구비품	상리사업소	일반	책상	2022-09-05	1400×800×720mm	1	227,220	227,220
공기구비품	상리사업소	일반	책상	2022-09-05	1400×800×720mm	1	227,220	227,220
공기구비품	상리사업소	일반	책상	2022-09-05	1400×800×720mm	1	227,220	227,220
공기구비품	상리사업소	일반	책상	2022-09-05	1400×800×720mm	1	227,220	227,220
공기구비품	상리사업소	일반	책상	2022-09-05	1400×800×720mm	1	227,220	227,220
공기구비품	상리사업소	일반	책상	2022-09-05	1400×800×720mm	1	227,220	227,220
공기구비품	상리사업소	일반	책상	2022-09-05	1400×800×720mm	1	227,220	227,220
공기구비품	상리사업소	일반	유량계	2022-09-06	전자식	1	19,226,520	19,226,520

공기구비품	상리사업소	일반	레이더 수위계	2022-09-05	VEGAPULS63	1	8,969,000	8,969,000
공기구비품	상리사업소	일반	수위계	2022-09-05	VEGAPULS C 11	1	5,071,400	5,071,400
공기구비품	상리사업소	일반	영상저장장치	2022-11-28	NVR	1	4,801,500	4,801,500
공기구비품	상리사업소	일반	유량계	2022-12-09	150mm	1	5,244,800	5,244,800
공기구비품	상리사업소	일반	유량계	2022-12-09	200mm	1	5,540,320	5,540,320
공기구비품	상리사업소	일반	약품펌프	2022-02-08	4000cc/분*5.0kg/cm ² *0.75KW*20A	1	2,800,000	2,800,000
공기구비품	상리사업소	일반	약품펌프	2022-02-08	4000cc/분*5.0kg/cm ² *0.75KW*20A	1	2,800,000	2,800,000
공기구비품	상리사업소	일반	제어용 컴퓨터	2022-03-21	HP IDS Z2 Tover G5 WKS	1	2,773,000	2,773,000
공기구비품	상리사업소	일반	제어용 컴퓨터	2022-03-21	HP IDS Z2 Tover G5 WKS	1	2,773,000	2,773,000
공기구비품	상리사업소	일반	진공청소기	2022-01-12	GE-88CW, 2.7KW	1	431,310	431,310
공기구비품	상리사업소	일반	균등화조 수위계	2022-03-08	26GHz	1	6,008,000	6,008,000
공기구비품	상리사업소	일반	디지털 뷰렛	2022-02-25	LXV322.99.00002	1	1,171,600	1,171,600
공기구비품	상리사업소	일반	디지털 뷰렛	2022-02-25	LXV322.99.00002	1	1,171,600	1,171,600
공기구비품	상리사업소	일반	휴대용 MLSS 측정기	2022-02-25	titrette	1	5,115,000	5,115,000
공기구비품	상리사업소	일반	디스펜서	2022-02-25	1-10ml	1	455,700	455,700
공기구비품	상리사업소	일반	디스펜서	2022-02-25	1-10ml	1	455,700	455,700
공기구비품	상리사업소	일반	디스펜서	2022-02-25	1-10ml	1	455,700	455,700
공기구비품	상리사업소	일반	책상	2022-04-20	FMDK-PFD100016A, 1600*800*720mm	1	201,650	201,650
공기구비품	상리사업소	일반	책상	2022-04-20	FMDK-PFD100016A, 1600*800*720mm	1	195,000	195,000
공기구비품	상리사업소	일반	책상	2022-04-20	FMDK-PFD100016A, 1600*800*720mm	1	195,000	195,000
공기구비품	상리사업소	일반	책상	2022-04-20	FMDK-PFD100016A, 1600*800*720mm	1	195,000	195,000
공기구비품	상리사업소	일반	책상	2022-04-20	FMDK-PFD100016A, 1600*800*720mm	1	195,000	195,000
공기구비품	상리사업소	일반	책상	2022-04-20	FMDK-PFD100016A, 1600*800*720mm	1	195,000	195,000
공기구비품	상리사업소	일반	책상	2022-04-20	FMDK-PFD100018A, 1800*800*720mm	1	200,000	200,000
공기구비품	상리사업소	일반	캐비닛	2022-04-20	800x400x1880	1	300,130	300,130
공기구비품	상리사업소	일반	캐비닛	2022-04-20	800x400x1880	1	290,000	290,000

공기구비품	상리사업소	일반	로커	2022-04-20	FMSM-M100, 500*580*1883mm	1	215,000	215,000
공기구비품	상리사업소	일반	로커	2022-04-20	FMSM-M100, 500*580*1883mm	1	215,000	215,000
공기구비품	상리사업소	일반	로커	2022-04-20	FMSM-M100, 500*580*1883mm	1	215,000	215,000
공기구비품	상리사업소	일반	로커	2022-04-20	FMSM-M100, 500*580*1883mm	1	215,000	215,000
공기구비품	상리사업소	일반	로커	2022-04-20	FMSM-M100, 500*580*1883mm	1	215,000	215,000
공기구비품	상리사업소	일반	로커	2022-04-20	FMSM-M100, 500*580*1883mm	1	215,000	215,000
공기구비품	상리사업소	일반	로커	2022-04-20	FMSM-M100, 500*580*1883mm	1	215,000	215,000
공기구비품	상리사업소	일반	파티션	2022-04-20	800/1200*48*1160mm	1	161,500	161,500
공기구비품	상리사업소	일반	파티션	2022-04-20	800/1200*48*1160mm	1	161,500	161,500
공기구비품	상리사업소	일반	파티션	2022-04-20	800/1200*48*1160mm	1	161,500	161,500
공기구비품	상리사업소	일반	파티션	2022-04-20	800/1200*48*1160mm	1	161,500	161,500
공기구비품	상리사업소	일반	파티션	2022-04-20	800/1200*48*1160mm	1	161,500	161,500
공기구비품	상리사업소	일반	파티션	2022-04-20	800/1200*48*1160mm	1	161,500	161,500
공기구비품	상리사업소	일반	파티션	2022-04-20	800/1200*48*1160mm	1	161,500	161,500
공기구비품	상리사업소	일반	파티션	2022-04-20	800/1200*48*1160mm	1	161,500	161,500
공기구비품	상리사업소	일반	파티션	2022-04-20	800/1200*48*1160mm	1	161,500	161,500
공기구비품	상리사업소	일반	파티션	2022-04-20	800/1200*48*1160mm	1	161,500	161,500
공기구비품	상리사업소	일반	파티션	2022-04-20	800/1200*48*1160mm	1	161,500	161,500
공기구비품	상리사업소	일반	회전식CCTV	2022-03-29	IP IR PTZ CCTV CAMERA/XNP-6250RH	1	2,403,500	2,403,500
공기구비품	상리사업소	일반	고소작업대	2022-05-03	AS0607E, 0.76×2.14×1.86	1	16,830,000	16,830,000
공기구비품	상리사업소	일반	회전식CCTV	2022-03-29	IP IR PTZ CCTV CAMERA/XNP-6250RH	1	2,403,500	2,403,500
공기구비품	상리사업소	일반	고정식CCTV	2022-03-29	IP IR CCTV CAMERA/XNO-6080R	1	919,600	919,600
공기구비품	상리사업소	일반	고정식CCTV	2022-03-29	IP IR CCTV CAMERA/XNO-6080R	1	919,600	919,600
공기구비품	환경자원사업소	일반	안전작업현황판 모니터	2022-08-25	디지털사이니지(65UL3J-B)	1	3,487,000	3,487,000
공기구비품	환경자원사업소	일반	세탁기	2022-10-20	VN/F21VDA, 21kg	1	1,065,720	1,065,720
공기구비품	환경자원사업소	일반	세탁기	2022-10-20	VN/F21VDA, 21kg	1	1,065,720	1,065,720
공기구비품	환경자원사업소	일반	건조기	2022-11-01	HGXG170-KSK, 17kg	1	904,860	904,860

공기구비품	환경자원사업소	일반	건조기	2022-11-01	HGXG170-KSK, 17kg	1	904,860	904,860
공기구비품	환경자원사업소	일반	작업용 의자	2022-11-25	672×602×1130mm	1	291,570	291,570
공 기구비품	환경자원사업소	일반	작업용 의자	2022-11-25	672×602×1130mm	1	291,570	291,570
공 기구비품	환경자원사업소	일반	작업용 의자	2022-11-25	672×602×1130mm	1	291,570	291,570
공 기구비품	환경자원사업소	일반	작업용 의자	2022-11-25	672×602×1130mm	1	291,570	291,570
공기구비품	환경자원사업소	일반	작업용 의자	2022-11-25	672×602×1130mm	1	291,570	291,570
공기구비품	환경자원사업소	일반	작업용 의자	2022-11-25	672×602×1130mm	1	291,570	291,570
공기구비품	환경자원사업소	일반	작업용 의자	2022-11-25	672×602×1130mm	1	291,570	291,570
공기구비품	환경자원사업소	일반	작업용 의자	2022-11-25	672×602×1130mm	1	291,570	291,570
공기구비품	환경자원사업소	일반	작업용 의자	2022-11-25	672×602×1130mm	1	291,570	291,570
공기구비품	환경자원사업소	일반	작업용 의자	2022-11-25	672×602×1130mm	1	291,570	291,570
공기구비품	환경자원사업소	일반	작업용 의자	2022-11-25	672×602×1130mm	1	291,570	291,570
공기구비품	환경자원사업소	일반	작업용 의자	2022-11-25	672×602×1130mm	1	291,570	291,570
공기구비품	환경자원사업소	일반	작업용 의자	2022-11-25	672×602×1130mm	1	291,570	291,570
공기구비품	환경자원사업소	일반	작업용 의자	2022-11-25	672×602×1130mm	1	291,570	291,570
공기구비품	환경자원사업소	일반	작업용 의자	2022-11-25	672×602×1130mm	1	291,570	291,570
공기구비품	환경자원사업소	일반	작업용 의자	2022-11-25	672×602×1130mm	1	291,570	291,570
공기구비품	환경자원사업소	일반	작업용 의자	2022-11-25	672×602×1130mm	1	291,570	291,570
공기구비품	환경자원사업소	일반	작업용 의자	2022-11-25	672×602×1130mm	1	291,570	291,570
공기구비품	환경자원사업소	일반	작업용 의자	2022-11-25	672×602×1130mm	1	291,570	291,570
공기구비품	환경자원사업소	일반	작업용 의자	2022-11-25	672×602×1130mm	1	291,570	291,570
공기구비품	환경자원사업소	일반	작업용 의자	2022-11-25	680×560×1130mm	1	356,830	356,830
공기구비품	환경자원사업소	일반	소파테이블	2022-11-25	1200×650×419	1	216,160	216,160
공기구비품	환경자원사업소	일반	소파테이블	2022-11-25	1200×650×419	1	216,160	216,160
공기구비품	환경자원사업소	일반	2인용 사물함	2022-11-25	600*550*1880mm	1	383,060	383,060

공기구비품	환경자원사업소	일반	2인용 사물함	2022-11-25	600*550*1880mm	1	383,060	383,060
공기구비품	환경자원사업소	일반	2인용 사물함	2022-11-25	600*550*1880mm	1	383,060	383,060
공기구비품	환경자원사업소	일반	2인용 사물함	2022-11-25	600*550*1880mm	1	383,060	383,060
공기구비품	환경자원사업소	일반	2인용 사물함	2022-11-25	600*550*1880mm	1	383,060	383,060
공기구비품	환경자원사업소	일반	2인용 사물함	2022-11-25	600*550*1880mm	1	383,060	383,060
공기구비품	환경자원사업소	일반	2인용 사물함	2022-11-25	600*550*1880mm	1	383,060	383,060
공기구비품	환경자원사업소	일반	2인용 사물함	2022-11-25	600*550*1880mm	1	383,060	383,060
공기구비품	환경자원사업소	일반	2인용 사물함	2022-11-25	600*550*1880mm	1	383,060	383,060
공기구비품	환경자원사업소	일반	2인용 사물함	2022-11-25	600*550*1880mm	1	383,060	383,060
공기구비품	환경자원사업소	일반	2인용 사물함	2022-11-25	600*550*1880mm	1	383,060	383,060
공기구비품	환경자원사업소	일반	2인용 사물함	2022-11-25	600*550*1880mm	1	383,060	383,060
공기구비품	환경자원사업소	일반	2인용 사물함	2022-11-25	600*550*1880mm	1	383,060	383,060
공기구비품	환경자원사업소	일반	2인용 사물함	2022-11-25	600*550*1880mm	1	383,060	383,060
공기구비품	환경자원사업소	일반	2인용 사물함	2022-11-25	600*550*1880mm	1	383,060	383,060
공기구비품	환경자원사업소	일반	2인용 사물함	2022-11-25	600*550*1880mm	1	383,060	383,060
공기구비품	환경자원사업소	일반	2인용 사물함	2022-11-25	600*550*1880mm	1	383,060	383,060
공기구비품	환경자원사업소	일반	2인용 사물함	2022-11-25	600*550*1880mm	1	383,060	383,060
공기구비품	환경자원사업소	일반	2인용 사물함	2022-11-25	600*550*1880mm	1	383,010	383,010
공기구비품	환경자원사업소	일반	3인용소파	2022-11-25	1500×650×721	1	545,930	545,930
공기구비품	환경자원사업소	일반	1인용소파	2022-11-25	1인용(710×760×780)	1	404,170	404,170
공기구비품	환경자원사업소	일반	1인용소파	2022-11-25	1인용(710×760×780)	1	404,170	404,170
공기구비품	환경자원사업소	일반	3인용소파	2022-11-25	3인용(1730×760×780)	1	659,540	659,540
공기구비품	환경자원사업소	일반	디자인소파(1인용)	2022-11-25	1인용(등무,500×500×400)	1	176,950	176,950
공기구비품	환경자원사업소	일반	디자인소파(1인용)	2022-11-25	1인용(등무,500×500×400)	1	176,950	176,950
공기구비품	환경자원사업소	일반	디자인소파(1인용)	2022-11-25	1인용(등무,500×500×400)	1	176,950	176,950
공기구비품	환경자원사업소	일반	디자인소파(1인용)	2022-11-25	1인용(등무,500×500×400)	1	176,950	176,950

공기구비품	환경자원사업소	일반	디자인소파(1인용)	2022-11-25	1인용(등무,500×500×400)	1	176,950	176,950
공기구비품	환경자원사업소	일반	디자인소파(1인용)	2022-11-25	1인용(등무,500×500×400)	1	176,950	176,950
공기구비품	환경자원사업소	일반	디자인소파(2인용)	2022-11-25	2인용(등무,1000×500×400)	1	275,480	275,480
공기구비품	환경자원사업소	일반	디자인소파(2인용)	2022-11-25	2인용(등무,1000×500×400)	1	275,480	275,480
공기구비품	환경자원사업소	일반	디자인소파(2인용)	2022-11-25	2인용(등무,1000×500×400)	1	275,480	275,480
공기구비품	환경자원사업소	일반	디자인소파(2인용)	2022-11-25	2인용(등무,1000×500×400)	1	275,480	275,480
공기구비품	환경자원사업소	일반	디자인소파(2인용)	2022-11-25	2인용(등무,1000×500×400)	1	275,480	275,480
공기구비품	환경자원사업소	일반	디자인소파(3인용)	2022-11-25	3인용(등무,1500×500×400)	1	369,990	369,990
공기구비품	환경자원사업소	일반	디자인소파(3인용)	2022-11-25	3인용(등무,1500×500×400)	1	369,990	369,990
공기구비품	환경자원사업소	일반	디자인소파(3인용)	2022-11-25	3인용(등무,1500×500×400)	1	369,980	369,980
공기구비품	환경자원사업소	일반	데스크톱 컴퓨터	2022-12-20	VITO RMT-1056HLP	1	981,270	981,270
공기구비품	환경자원사업소	일반	데스크톱 컴퓨터	2022-12-20	VITO RMT-1056HLP	1	981,270	981,270
공기구비품	환경자원사업소	일반	데스크톱 컴퓨터	2022-12-20	VITO RMT-1056HLP	1	981,270	981,270
공기구비품	환경자원사업소	일반	데스크톱 컴퓨터	2022-12-20	VITO RMT-1056HLP	1	981,270	981,270
공기구비품	환경자원사업소	일반	데스크톱 컴퓨터	2022-12-20	VITO RMT-1056HLP	1	981,270	981,270
공기구비품	환경자원사업소	일반	모니터	2022-12-20	CN/RDS-240HV, 60.5cm	1	241,300	241,300
공기구비품	환경자원사업소	일반	모니터	2022-12-20	CN/RDS-240HV, 60.5cm	1	241,300	241,300
공기구비품	환경자원사업소	일반	모니터	2022-12-20	CN/RDS-240HV, 60.5cm	1	241,300	241,300
공기구비품	환경자원사업소	일반	모니터	2022-12-20	CN/RDS-240HV, 60.5cm	1	241,300	241,300
공기구비품	환경자원사업소	일반	모니터	2022-12-20	CN/RDS-240HV, 60.5cm	1	241,280	241,280
공기구비품	환경자원사업소	일반	노트북컴퓨터	2022-12-20	N5800-G050-PU03, Intel Core i5 10210U	1	1,266,800	1,266,800
공기구비품	환경자원사업소	일반	팩스기기	2022-12-28	FAX-L174	1	348,370	348,370
공기구비품	환경자원사업소	일반	팩스기기	2022-12-28	FAX-L174	1	348,370	348,370
공기구비품	환경자원사업소	일반	팩스기기	2022-12-28	FAX-L174	1	348,370	348,370
공기구비품	명북공원	일반	매점 우유 전용 냉장고	2022-11-02	1500*700*850	1	2,442,000	2,442,000
공기구비품	명북공원	일반	매점 워크인 쿨러 냉장고	2022-11-07	3도어	1	8,470,000	8,470,000

공기구비품	가로등관리	일반	동영상 휘도계	2022-11-25	수요기관규격	1	30,636,740	30,636,740
공기구비품	대구콘서트 하우스	일반	태양광 압축 쓰레기통	2022-11-25	STSM240K	1	4,240,000	4,240,000
공기구비품	총무인사팀	일반	프린터	2022-12-02	VN/GP Color LaserJet Pro M454dn	1	495,000	495,000
공기구비품	지하상가	일반	프린터	2022-12-02	VN/GP Color LaserJet Pro M454dn	1	538,490	538,490
공기구비품	대구사격장	일반	텔레비전	2022-12-07	KU55UA8090FXKR, SmartLED, 138cm	1	984,280	984,280
공기구비품	기전팀	일반	PC	2022-12-09	A2TA-5VBGB	1	1,039,000	1,039,000
공기구비품	시설안전팀	일반	PC	2022-12-09	A2TA-5VBGB	1	1,039,000	1,039,000
공기구비품	지하상가	일반	PC	2022-12-09	A2TA-5VBGB	1	1,039,000	1,039,000
공기구비품	가로등관리	일반	PC	2022-12-09	A2TA-5VBGB	1	1,050,220	1,050,220
공기구비품	가로등관리	일반	PC	2022-12-09	A2TA-5VBGB	1	1,050,220	1,050,220
공기구비품	가로등관리	일반	PC	2022-12-09	A2TA-5VBGB	1	1,050,220	1,050,220
공기구비품	가로등관리	일반	저항성 누설전류계	2022-12-13	-	1	2,475,000	2,475,000
공기구비품	총무인사팀	일반	상석테이블	2022-12-14	1200*700*750	1	730,000	730,000
공기구비품	총무인사팀	일반	2인테이블	2022-12-14	1500*700*750	1	920,000	920,000
공기구비품	총무인사팀	일반	2인테이블	2022-12-14	1500*700*750	1	920,000	920,000
공기구비품	총무인사팀	일반	2인테이블	2022-12-14	1500*700*750	1	920,000	920,000
공기구비품	총무인사팀	일반	2인테이블	2022-12-14	1500*700*750	1	920,000	920,000
공기구비품	총무인사팀	일반	2인테이블	2022-12-14	1500*700*750	1	920,000	920,000
공기구비품	총무인사팀	일반	2인테이블	2022-12-14	1500*700*750	1	920,000	920,000
공기구비품	총무인사팀	일반	2인테이블	2022-12-14	1500*700*750	1	920,000	920,000
공기구비품	총무인사팀	일반	2인테이블	2022-12-14	1500*700*750	1	920,000	920,000
공기구비품	총무인사팀	일반	코너테이블	2022-12-14	900*900*750	1	680,000	680,000
공기구비품	총무인사팀	일반	코너테이블	2022-12-14	900*900*750	1	680,000	680,000
공기구비품	총무인사팀	일반	회의용의자	2022-12-14	640*600*970	1	320,000	320,000
공기구비품	총무인사팀	일반	회의용의자	2022-12-14	640*600*970	1	320,000	320,000
공기구비품	총무인사팀	일반	회의용의자	2022-12-14	640*600*970	1	320,000	320,000

공기구비품	총무인사팀	일반	회의용의자	2022-12-14	640*600*970	1	320,000	320,000
공기구비품	총무인사팀	일반	회의용의자	2022-12-14	640*600*970	1	320,000	320,000
공기구비품	총무인사팀	일반	회의용의자	2022-12-14	640*600*970	1	320,000	320,000
공기구비품	총무인사팀	일반	회의용의자	2022-12-14	640*600*970	1	320,000	320,000
공기구비품	총무인사팀	일반	회의용의자	2022-12-14	640*600*970	1	320,000	320,000
공기구비품	총무인사팀	일반	회의용의자	2022-12-14	640*600*970	1	320,000	320,000
공기구비품	총무인사팀	일반	회의용의자	2022-12-14	640*600*970	1	320,000	320,000
공기구비품	총무인사팀	일반	회의용의자	2022-12-14	640*600*970	1	320,000	320,000
공기구비품	총무인사팀	일반	회의용의자	2022-12-14	610*620*920	1	470,000	470,000
공기구비품	총무인사팀	일반	회의용의자	2022-12-14	610*620*920	1	470,000	470,000
공기구비품	총무인사팀	일반	회의용의자	2022-12-14	610*620*920	1	470,000	470,000
공기구비품	총무인사팀	일반	회의용의자	2022-12-14	610*620*920	1	470,000	470,000
공기구비품	총무인사팀	일반	회의용의자	2022-12-14	610*620*920	1	470,000	470,000
공기구비품	총무인사팀	일반	회의용의자	2022-12-14	610*620*920	1	470,000	470,000
공기구비품	총무인사팀	일반	회의용의자	2022-12-14	610*620*920	1	470,000	470,000
공기구비품	총무인사팀	일반	유리(회의테이블)	2022-12-14	1500*700*8	1	220,000	220,000
공기구비품	총무인사팀	일반	리클라이너소파	2022-12-14	980*800*980	1	580,000	580,000
공기구비품	총무인사팀	일반	리클라이너소파	2022-12-14	980*800*980	1	580,000	580,000
공기구비품	총무인사팀	일반	칸막이	2022-12-14	1200*1500	1	350,000	350,000
공기구비품	총무인사팀	일반	칸막이	2022-12-14	1200*1500	1	350,000	350,000
공기구비품	노사협력팀	일반	회의용테이블	2022-12-23	1800*800*720	1	345,000	345,000
공기구비품	노사협력팀	일반	회의용의자	2022-12-23	510*555*835	1	102,000	102,000
공기구비품	노사협력팀	일반	회의용의자	2022-12-23	510*555*835	1	102,000	102,000
공기구비품	노사협력팀	일반	회의용의자	2022-12-23	510*555*835	1	102,000	102,000
공기구비품	노사협력팀	일반	회의용의자	2022-12-23	510*555*835	1	102,000	102,000
공기구비품	노사협력팀	일반	5단도어캐비넷	2022-12-23	800*400*1880	1	334,000	334,000
공기구비품	노사협력팀	일반	2단도어캐비넷	2022-12-23	800*400*720	1	180,000	180,000

공기구비품	노사협력팀	일반	소파	2022-12-23	650*670*880	1	260,000	260,000
공기구비품	노사협력팀	일반	소파	2022-12-23	650*670*880	1	260,000	260,000
공기구비품	대구사격장	일반	전자칠판	2022-12-28	43인치(stpc-43) P-cap센서	1	1,500,000	1,500,000
공기구비품	대구사격장	일반	전자칠판	2022-12-28	43인치(stpc-43) P-cap센서	1	1,500,000	1,500,000
공기구비품	대구사격장	일반	전자칠판	2022-12-28	43인치(stpc-43) P-cap센서	1	1,500,000	1,500,000
공기구비품	대구사격장	일반	베어본컴퓨터	2022-12-28	인텔미니pc, ssd128G, ram8gb	1	1,721,670	1,721,670
공기구비품	대구사격장	일반	베어본컴퓨터	2022-12-28	인텔미니pc, ssd128G, ram8gb	1	1,721,670	1,721,670
공기구비품	대구사격장	일반	베어본컴퓨터	2022-12-28	인텔미니pc, ssd128G, ram8gb	1	1,721,660	1,721,660
공기구비품	도로포장팀	일반	엔진양수기	2022-12-28	5마력+3"	1	2,238,500	2,238,500
공기구비품	도로포장팀	일반	엔진양수기	2022-12-28	5마력+3"	1	2,238,500	2,238,500
공기구비품	이동관리팀	일반	책상	2022-12-29	1600*1200*720	1	310,000	310,000
공기구비품	이동관리팀	일반	파티션	2022-12-29	1000*45*1160	1	135,000	135,000
공기구비품	이동관리팀	일반	의자	2022-12-29	620*635*1180	1	270,000	270,000
공기구비품	이동관리팀	일반	의자	2022-12-29	620*635*1180	1	270,000	270,000
공기구비품	이동관리팀	일반	파티션	2022-12-29	750*45*1160	1	128,000	128,000
공기구비품	이동관리팀	일반	파티션	2022-12-29	750*45*1160	1	128,000	128,000
공기구비품	이동관리팀	일반	3단서랍	2022-12-29	403*580*620	1	180,000	180,000
공기구비품	이동관리팀	일반	3단서랍	2022-12-29	403*580*620	1	180,000	180,000
공기구비품	청렴윤리팀	일반	2인옷장	2022-12-29	800*600*1980	1	480,000	480,000
공기구비품	청렴윤리팀	일반	2인옷장	2022-12-29	800*600*1980	1	480,000	480,000
공기구비품	청렴윤리팀	일반	2단오픈캐비닛	2022-12-29	800*400*900	1	154,000	154,000
공기구비품	청렴윤리팀	일반	2단오픈캐비닛	2022-12-29	800*400*900	1	154,000	154,000
공기구비품	청렴윤리팀	일반	2단오픈캐비닛	2022-12-29	800*400*900	1	154,000	154,000
공기구비품	청렴윤리팀	일반	2단오픈캐비닛	2022-12-29	800*400*900	1	154,000	154,000
공기구비품	청렴윤리팀	일반	2단오픈캐비닛	2022-12-29	800*400*900	1	154,000	154,000
공기구비품	청렴윤리팀	일반	2단오픈캐비닛	2022-12-29	800*400*900	1	154,000	154,000

공기구비품	경영정보팀	일반	회의용 태블릿 PC	2022-12-29	아이패드 프로 12.9 6세대(Wi-Fi 128GB)	1	1,900,000	1,900,000
공기구비품	경영정보팀	일반	회의용 태블릿 PC	2022-12-29	아이패드 프로 12.9 6세대(Wi-Fi 128GB)	1	1,900,000	1,900,000
공기구비품	경영정보팀	일반	회의용 태블릿 PC	2022-12-29	아이패드 프로 12.9 6세대(Wi-Fi 128GB)	1	1,900,000	1,900,000
공기구비품	경영정보팀	일반	회의용 태블릿 PC	2022-12-29	아이패드 프로 12.9 6세대(Wi-Fi 128GB)	1	1,900,000	1,900,000
공기구비품	경영정보팀	일반	회의용 태블릿 PC	2022-12-29	아이패드 프로 12.9 6세대(Wi-Fi 128GB)	1	1,900,000	1,900,000
공기구비품	경영정보팀	일반	회의용 태블릿 PC	2022-12-29	아이패드 프로 12.9 6세대(Wi-Fi 128GB)	1	1,900,000	1,900,000
공기구비품	경영정보팀	일반	회의용 태블릿 PC	2022-12-29	아이패드 프로 12.9 6세대(Wi-Fi 128GB)	1	1,900,000	1,900,000
공기구비품	경영정보팀	일반	회의용 태블릿 PC	2022-12-29	아이패드 프로 12.9 6세대(Wi-Fi 128GB)	1	1,900,000	1,900,000
공기구비품	경영정보팀	일반	회의용 태블릿 PC	2022-12-29	아이패드 프로 12.9 6세대(Wi-Fi 128GB)	1	1,900,000	1,900,000
공기구비품	경영정보팀	일반	회의용 태블릿 PC	2022-12-29	아이패드 프로 12.9 6세대(Wi-Fi 128GB)	1	1,900,000	1,900,000

라. 가동설비자산 처분명세서

(단위 : 원)

계정과목	부서	회계	물품명	자산취득		감가상각누계액	장부가액	자산처분			
				구입일자	단가			처분액	손익	처분일자	승인일자
총계					782,576,788	782,392,784	184,004	14,843,636	14,659,632		
차량운반구					93,993,379	93,989,379	4,000	14,843,636	14,839,636		
차량운반구	신천사업소	하수도특별	자동차(이륜차 모터사이클)	2010-02-19	1,705,026	1,704,026	1,000	-	(1,000)	2022-04-25	2022-04-25
차량운반구	신천사업소	하수도특별	자동차(이륜차 모터사이클)	2010-02-19	1,705,026	1,704,026	1,000	-	(1,000)	2022-04-25	2022-04-25
차량운반구	신천사업소	하수도특별	자동차(이륜차 모터사이클)	2010-02-19	1,705,026	1,704,026	1,000	-	(1,000)	2022-04-25	2022-04-25
차량운반구	신천사업소	하수도특별	자동차(소형화물차)	2008-12-23	14,792,150	14,791,150	1,000	5,280,000	5,279,000	2022-07-22	2022-07-22
차량운반구	도로지원	일반	대형화물차	2001-12-21	57,551,686	57,551,686	-	5,738,182	5,738,182	2022-12-21	2022-12-21
차량운반구	도로지원	일반	슈퍼캡3.5t	2002-05-28	16,534,465	16,534,465	-	3,825,454	3,825,454	2022-12-21	2022-12-21
공기구비품					688,583,409	688,403,405	180,004	-	(180,004)		
공기구비품	공단본부	하수도특별	책상	2000-08-17	97,900	96,900	1,000	-	(1,000)	2022-11-25	2022-11-25
공기구비품	공단본부	하수도특별	책상	2000-08-17	97,900	96,900	1,000	-	(1,000)	2022-11-25	2022-11-25
공기구비품	공단본부	하수도특별	캐비넷	2001-12-28	86,337	85,337	1,000	-	(1,000)	2022-11-25	2022-11-25
공기구비품	공단본부	하수도특별	노트북컴퓨터	2010-12-23	1,560,000	1,559,000	1,000	-	(1,000)	2022-04-25	2022-04-25
공기구비품	공단본부	하수도특별	컴퓨터 본체	2013-03-29	873,230	872,230	1,000	-	(1,000)	2022-04-25	2022-04-25
공기구비품	공단본부	하수도특별	컴퓨터 본체	2013-03-29	873,130	872,130	1,000	-	(1,000)	2022-04-25	2022-04-25
공기구비품	공단본부	하수도특별	컴퓨터 본체	2013-03-29	873,130	872,130	1,000	-	(1,000)	2022-04-25	2022-04-25

공기구비품	공단본부	하수도특별	모니터(24")	2013-03-29	293,130	292,130	1,000	-	(1,000)	2022-04-25	2022-04-25
공기구비품	공단본부	하수도특별	모니터(24")	2013-03-29	293,130	292,130	1,000	-	(1,000)	2022-04-25	2022-04-25
공기구비품	공단본부	하수도특별	모니터(24")	2013-03-29	293,130	292,130	1,000	-	(1,000)	2022-04-25	2022-04-25
공기구비품	공단본부	하수도특별	모니터(24")	2013-03-29	293,130	292,130	1,000	-	(1,000)	2022-04-25	2022-04-25
공기구비품	공단본부	하수도특별	모니터(24")	2013-03-29	293,130	292,130	1,000	-	(1,000)	2022-04-25	2022-04-25
공기구비품	공단본부	하수도특별	모니터(24")	2013-03-29	293,130	292,130	1,000	-	(1,000)	2022-04-25	2022-04-25
공기구비품	공단본부	하수도특별	모니터(24")	2013-03-29	293,130	292,130	1,000	-	(1,000)	2022-04-25	2022-04-25
공기구비품	공단본부	하수도특별	모니터(24")	2013-03-29	293,130	292,130	1,000	-	(1,000)	2022-04-25	2022-04-25
공기구비품	공단본부	하수도특별	모니터(24")	2013-03-29	293,130	292,130	1,000	-	(1,000)	2022-04-25	2022-04-25
공기구비품	공단본부	하수도특별	모니터(24")	2013-03-29	293,130	292,130	1,000	-	(1,000)	2022-04-25	2022-04-25
공기구비품	공단본부	하수도특별	모니터(24")	2013-03-29	293,130	292,130	1,000	-	(1,000)	2022-04-25	2022-04-25
공기구비품	공단본부	하수도특별	파티션(책상칸막이)	2001-12-28	85,800	84,800	1,000	-	(1,000)	2022-11-25	2022-11-25
공기구비품	공단본부	하수도특별	책상	2001-12-28	187,000	186,000	1,000	-	(1,000)	2022-11-25	2022-11-25
공기구비품	공단본부	하수도특별	파티션(책상칸막이)	2002-05-29	75,900	74,900	1,000	-	(1,000)	2022-11-25	2022-11-25
공기구비품	공단본부	하수도특별	파티션(책상칸막이)	2002-05-29	75,900	74,900	1,000	-	(1,000)	2022-11-25	2022-11-25
공기구비품	공단본부	하수도특별	파티션(책상칸막이)	2002-05-29	85,800	84,800	1,000	-	(1,000)	2022-11-25	2022-11-25
공기구비품	공단본부	하수도특별	파티션(책상칸막이)	2002-05-29	85,800	84,800	1,000	-	(1,000)	2022-11-25	2022-11-25
공기구비품	공단본부	하수도특별	책상	2000-08-17	1,149,500	1,148,500	1,000	-	(1,000)	2022-11-25	2022-11-25
공기구비품	공단본부	하수도특별	책상	2000-08-17	315,700	314,700	1,000	-	(1,000)	2022-11-25	2022-11-25
공기구비품	공단본부	하수도특별	책상	2000-08-17	187,000	186,000	1,000	-	(1,000)	2022-11-25	2022-11-25

공기구비품	공단본부	하수도특별	책상	2000-08-17	187,000	186,000	1,000	-	(1,000)	2022-11-25	2022-11-25
공기구비품	공단본부	하수도특별	책상	2000-08-17	187,000	186,000	1,000	-	(1,000)	2022-11-25	2022-11-25
공기구비품	공단본부	하수도특별	책상	2000-08-17	187,000	186,000	1,000	-	(1,000)	2022-11-25	2022-11-25
공기구비품	공단본부	하수도특별	책상	2000-08-17	187,000	186,000	1,000	-	(1,000)	2022-11-25	2022-11-25
공기구비품	공단본부	하수도특별	책상	2000-08-17	187,000	186,000	1,000	-	(1,000)	2022-11-25	2022-11-25
공기구비품	공단본부	하수도특별	파티션(책상칸막이)	2000-08-17	85,800	84,800	1,000	-	(1,000)	2022-11-25	2022-11-25
공기구비품	공단본부	하수도특별	파티션(책상칸막이)	2000-08-17	85,800	84,800	1,000	-	(1,000)	2022-11-25	2022-11-25
공기구비품	공단본부	하수도특별	문서수발함	2000-08-17	413,600	412,600	1,000	-	(1,000)	2022-11-25	2022-11-25
공기구비품	공단본부	하수도특별	탁자	2000-08-17	119,900	118,900	1,000	-	(1,000)	2022-04-25	2022-04-25
공기구비품	공단본부	하수도특별	캐비닛	2000-08-17	130,900	129,900	1,000	-	(1,000)	2022-11-25	2022-11-25
공기구비품	공단본부	하수도특별	캐비닛	2006-01-12	82,500	81,500	1,000	-	(1,000)	2022-11-25	2022-11-25
공기구비품	공단본부	하수도특별	파티션(책상칸막이)	2006-01-12	88,000	87,000	1,000	-	(1,000)	2022-11-25	2022-11-25
공기구비품	공단본부	하수도특별	파티션(책상칸막이)	2006-01-12	88,000	87,000	1,000	-	(1,000)	2022-11-25	2022-11-25
공기구비품	공단본부	하수도특별	쇼파	2000-09-20	180,000	179,000	1,000	-	(1,000)	2022-04-25	2022-04-25
공기구비품	공단본부	하수도특별	쇼파	2000-08-17	163,900	162,900	1,000	-	(1,000)	2022-04-25	2022-04-25
공기구비품	공단본부	하수도특별	쇼파	2000-08-17	163,900	162,900	1,000	-	(1,000)	2022-04-25	2022-04-25
공기구비품	공단본부	하수도특별	쇼파	2000-08-17	163,900	162,900	1,000	-	(1,000)	2022-04-25	2022-04-25
공기구비품	공단본부	하수도특별	쇼파	2000-08-17	163,900	162,900	1,000	-	(1,000)	2022-04-25	2022-04-25
공기구비품	공단본부	하수도특별	쇼파	2000-08-17	163,900	162,900	1,000	-	(1,000)	2022-04-25	2022-04-25
공기구비품	공단본부	하수도특별	쇼파	2000-08-17	163,900	162,900	1,000	-	(1,000)	2022-04-25	2022-04-25

공기구비품	공단본부	하수도특별	쇼파	2000-08-17	163,900	162,900	1,000	-	(1,000)	2022-04-25	2022-04-25
공기구비품	공단본부	하수도특별	쇼파	2000-08-17	163,900	162,900	1,000	-	(1,000)	2022-04-25	2022-04-25
공기구비품	공단본부	하수도특별	쇼파	2000-08-17	163,900	162,900	1,000	-	(1,000)	2022-04-25	2022-04-25
공기구비품	공단본부	하수도특별	탁자	2000-08-17	173,800	172,800	1,000	-	(1,000)	2022-04-25	2022-04-25
공기구비품	공단본부	하수도특별	탁자	2000-08-17	173,800	172,800	1,000	-	(1,000)	2022-04-25	2022-04-25
공기구비품	공단본부	하수도특별	의자	2006-12-29	63,800	62,800	1,000	-	(1,000)	2022-04-25	2022-04-25
공기구비품	공단본부	하수도특별	의자	2006-12-29	63,800	62,800	1,000	-	(1,000)	2022-04-25	2022-04-25
공기구비품	공단본부	하수도특별	의자	2006-12-29	63,800	62,800	1,000	-	(1,000)	2022-04-25	2022-04-25
공기구비품	공단본부	하수도특별	의자	2006-12-29	63,800	62,800	1,000	-	(1,000)	2022-11-25	2022-11-25
공기구비품	공단본부	하수도특별	의자	2006-12-29	63,800	62,800	1,000	-	(1,000)	2022-11-25	2022-11-25
공기구비품	공단본부	하수도특별	파티션(책상칸막이)	2006-12-29	5,500	4,500	1,000	-	(1,000)	2022-11-25	2022-11-25
공기구비품	공단본부	하수도특별	냉난방기	2008-02-05	1,196,540	1,195,540	1,000	-	(1,000)	2022-04-25	2022-04-25
공기구비품	공단본부	하수도특별	파티션(책상칸막이)	2008-08-28	69,300	68,300	1,000	-	(1,000)	2022-11-25	2022-11-25
공기구비품	공단본부	하수도특별	의자	2010-01-13	264,700	263,700	1,000	-	(1,000)	2022-11-25	2022-11-25
공기구비품	공단본부	하수도특별	의자	2010-01-13	264,700	263,700	1,000	-	(1,000)	2022-11-25	2022-11-25
공기구비품	공단본부	하수도특별	의자	2010-01-13	264,700	263,700	1,000	-	(1,000)	2022-11-25	2022-11-25
공기구비품	공단본부	하수도특별	의자	2010-01-13	264,700	263,700	1,000	-	(1,000)	2022-11-25	2022-11-25
공기구비품	공단본부	하수도특별	의자	2010-01-13	264,700	263,700	1,000	-	(1,000)	2022-11-25	2022-11-25
공기구비품	공단본부	하수도특별	보조책상	2010-04-23	147,000	146,000	1,000	-	(1,000)	2022-11-25	2022-11-25
공기구비품	공단본부	하수도특별	의자	2010-04-23	107,000	106,000	1,000	-	(1,000)	2022-11-25	2022-11-25

공기구비품	공단본부	하수도특별	의자	2010-04-23	107,000	106,000	1,000	-	(1,000)	2022-04-25	2022-04-25
공기구비품	공단본부	하수도특별	의자	2010-04-23	107,000	106,000	1,000	-	(1,000)	2022-04-25	2022-04-25
공기구비품	공단본부	하수도특별	의자	2010-04-23	107,000	106,000	1,000	-	(1,000)	2022-04-25	2022-04-25
공기구비품	공단본부	하수도특별	레이즈 프린터	2011-06-30	365,000	364,000	1,000	-	(1,000)	2022-04-25	2022-04-25
공기구비품	공단본부	하수도특별	쇼파	2013-06-19	232,180	231,180	1,000	-	(1,000)	2022-04-25	2022-04-25
공기구비품	공단본부	하수도특별	의자(직원용)	2013-08-01	174,890	173,890	1,000	-	(1,000)	2022-04-25	2022-04-25
공기구비품	공단본부	하수도특별	파티션(책상칸막이)	2013-06-27	127,000	126,000	1,000	-	(1,000)	2022-11-25	2022-11-25
공기구비품	공단본부	하수도특별	전자복사기	2015-03-09	4,386,680	4,385,680	1,000	-	(1,000)	2022-04-25	2022-04-25
공기구비품	공단본부	하수도특별	이동식서랍	2016-04-01	260,000	259,000	1,000	-	(1,000)	2022-11-25	2022-11-25
공기구비품	공단본부	하수도특별	이동식 서랍장	2017-01-25	98,000	97,000	1,000	-	(1,000)	2022-11-25	2022-11-25
공기구비품	공단본부	하수도특별	이동식 서랍장	2017-01-25	98,000	97,000	1,000	-	(1,000)	2022-11-25	2022-11-25
공기구비품	공단본부	하수도특별	책상	2002-05-29	97,900	96,900	1,000	-	(1,000)	2022-11-25	2022-11-25
공기구비품	공단본부	하수도특별	책상	2002-05-29	97,900	96,900	1,000	-	(1,000)	2022-11-25	2022-11-25
공기구비품	공단본부	하수도특별	책상	2002-05-29	187,000	186,000	1,000	-	(1,000)	2022-11-25	2022-11-25
공기구비품	공단본부	하수도특별	의자	2004-07-30	70,000	69,000	1,000	-	(1,000)	2022-11-25	2022-11-25
공기구비품	공단본부	하수도특별	책상	2006-01-12	209,000	208,000	1,000	-	(1,000)	2022-11-25	2022-11-25
공기구비품	공단본부	하수도특별	책상(유리포함)	2010-12-24	152,200	151,200	1,000	-	(1,000)	2022-11-25	2022-11-25
공기구비품	공단본부	하수도특별	보조책상	2010-12-24	183,700	182,700	1,000	-	(1,000)	2022-11-25	2022-11-25
공기구비품	공단본부	하수도특별	보조책상	2010-12-24	183,700	182,700	1,000	-	(1,000)	2022-11-25	2022-11-25
공기구비품	공단본부	하수도특별	보조책상	2010-12-24	183,700	182,700	1,000	-	(1,000)	2022-11-25	2022-11-25

공기구비품	공단본부	하수도특별	U형태이블	2016-04-01	182,500	181,500	1,000	-	(1,000)	2022-11-25	2022-11-25
공기구비품	공단본부	하수도특별	책상	2001-12-28	97,900	96,900	1,000	-	(1,000)	2022-11-25	2022-11-25
공기구비품	공단본부	하수도특별	책상	2002-05-29	97,900	96,900	1,000	-	(1,000)	2022-11-25	2022-11-25
공기구비품	공단본부	하수도특별	책상	2002-05-29	97,900	96,900	1,000	-	(1,000)	2022-11-25	2022-11-25
공기구비품	공단본부	하수도특별	책상	2000-08-17	315,700	314,700	1,000	-	(1,000)	2022-11-25	2022-11-25
공기구비품	공단본부	하수도특별	의자	2010-01-13	264,700	263,700	1,000	-	(1,000)	2022-11-25	2022-11-25
공기구비품	공단본부	하수도특별	컴퓨터	2014-09-22	863,000	862,000	1,000	-	(1,000)	2022-04-25	2022-04-25
공기구비품	공단본부	하수도특별	컴퓨터	2014-09-22	863,000	862,000	1,000	-	(1,000)	2022-04-25	2022-04-25
공기구비품	공단본부	하수도특별	책상	2014-08-13	145,000	144,000	1,000	-	(1,000)	2022-11-25	2022-11-25
공기구비품	공단본부	하수도특별	책상	2014-08-13	145,000	144,000	1,000	-	(1,000)	2022-11-25	2022-11-25
공기구비품	공단본부	하수도특별	책상	2014-08-13	190,000	189,000	1,000	-	(1,000)	2022-11-25	2022-11-25
공기구비품	공단본부	하수도특별	이동형파일서랍	2014-09-22	121,000	120,000	1,000	-	(1,000)	2022-11-25	2022-11-25
공기구비품	공단본부	하수도특별	이동형파일서랍	2014-09-22	121,000	120,000	1,000	-	(1,000)	2022-11-25	2022-11-25
공기구비품	공단본부	하수도특별	이동형파일서랍	2014-09-22	121,000	120,000	1,000	-	(1,000)	2022-11-25	2022-11-25
공기구비품	공단본부	하수도특별	컴퓨터(노트북)	2014-10-31	968,000	967,000	1,000	-	(1,000)	2022-04-25	2022-04-25
공기구비품	공단본부	하수도특별	컴퓨터(노트북)	2014-10-31	968,000	967,000	1,000	-	(1,000)	2022-04-25	2022-04-25
공기구비품	공단본부	하수도특별	이동형파일서랍	2015-03-31	106,000	105,000	1,000	-	(1,000)	2022-11-25	2022-11-25
공기구비품	공단본부	하수도특별	제조기	2004-11-15	281,000	280,000	1,000	-	(1,000)	2022-04-25	2022-04-25
공기구비품	공단본부	하수도특별	가스크로마토그래피질량분석기	2005-07-29	209,997,890	209,996,890	1,000	-	(1,000)	2022-04-25	2022-04-25
공기구비품	공단본부	하수도특별	정량펌프	2009-01-21	1,850,000	1,849,000	1,000	-	(1,000)	2022-04-25	2022-04-25

공기구비품	공단본부	하수도특별	정량펌프	2009-01-21	1,850,000	1,849,000	1,000	-	(1,000)	2022-04-25	2022-04-25
공기구비품	공단본부	하수도특별	정량펌프	2009-01-21	1,850,000	1,849,000	1,000	-	(1,000)	2022-04-25	2022-04-25
공기구비품	공단본부	하수도특별	TNTP 자동수질분석기	2011-06-28	138,804,270	138,803,270	1,000	-	(1,000)	2022-04-25	2022-04-25
공기구비품	공단본부	하수도특별	BOD 배양기	2013-03-20	2,504,700	2,503,700	1,000	-	(1,000)	2022-04-25	2022-04-25
공기구비품	공단본부	하수도특별	TNTP 자동수질분석기	2013-07-19	149,681,460	149,680,460	1,000	-	(1,000)	2022-04-25	2022-04-25
공기구비품	공단본부	하수도특별	복사기	2014-09-12	2,986,030	2,985,030	1,000	-	(1,000)	2022-04-25	2022-04-25
공기구비품	공단본부	하수도특별	이동서랍	2014-08-13	109,000	108,000	1,000	-	(1,000)	2022-11-25	2022-11-25
공기구비품	공단본부	하수도특별	자동증류수기	2014-11-18	547,140	546,140	1,000	-	(1,000)	2022-04-25	2022-04-25
공기구비품	공단본부	하수도특별	자동증류수기	2014-11-18	547,140	546,140	1,000	-	(1,000)	2022-04-25	2022-04-25
공기구비품	공단본부	하수도특별	자동적정기(디지털뷰렛)	2014-11-18	1,259,170	1,258,170	1,000	-	(1,000)	2022-04-25	2022-04-25
공기구비품	공단본부	하수도특별	초음파세척기	2014-11-18	2,604,800	2,603,800	1,000	-	(1,000)	2022-04-25	2022-04-25
공기구비품	공단본부	하수도특별	팩스	2016-01-15	275,000	274,000	1,000	-	(1,000)	2022-04-25	2022-04-25
공기구비품	신천사업소	하수도특별	의자	2002-12-14	60,000	59,000	1,000	-	(1,000)	2022-04-25	2022-04-25
공기구비품	신천사업소	하수도특별	의자	2002-12-14	60,000	59,000	1,000	-	(1,000)	2022-04-25	2022-04-25
공기구비품	신천사업소	하수도특별	의자	2002-12-14	60,000	59,000	1,000	-	(1,000)	2022-04-25	2022-04-25
공기구비품	신천사업소	하수도특별	냉난방기	2006-12-22	1,223,710	1,222,710	1,000	-	(1,000)	2022-04-25	2022-04-25
공기구비품	신천사업소	하수도특별	칼라레이저프린트	2013-01-30	2,860,000	2,859,000	1,000	-	(1,000)	2022-04-25	2022-04-25
공기구비품	신천사업소	하수도특별	냉장고	2014-03-21	1,460,000	1,459,000	1,000	-	(1,000)	2022-04-25	2022-04-25
공기구비품	신천사업소	하수도특별	동력예초기	2014-04-17	440,000	439,000	1,000	-	(1,000)	2022-04-25	2022-04-25
공기구비품	신천사업소	하수도특별	동력예초기	2014-04-17	440,000	439,000	1,000	-	(1,000)	2022-04-25	2022-04-25

공기구비품	신천사업소	하수도특별	동력예초기	2014-04-17	440,000	439,000	1,000	-	(1,000)	2022-04-25	2022-04-25
공기구비품	신천사업소	하수도특별	자동시료채수기	2009-03-16	14,047,000	14,046,000	1,000	-	(1,000)	2022-04-25	2022-04-25
공기구비품	서부사업소	하수도특별	소독기	2003-08-27	137,500	136,500	1,000	-	(1,000)	2022-04-25	2022-04-25
공기구비품	서부사업소	하수도특별	탁자	2003-08-30	400,000	399,000	1,000	-	(1,000)	2022-04-25	2022-04-25
공기구비품	서부사업소	하수도특별	탁자	2003-08-30	400,000	399,000	1,000	-	(1,000)	2022-04-25	2022-04-25
공기구비품	서부사업소	하수도특별	탁자	2003-08-30	400,000	399,000	1,000	-	(1,000)	2022-04-25	2022-04-25
공기구비품	서부사업소	하수도특별	탁자	2003-08-30	400,000	399,000	1,000	-	(1,000)	2022-04-25	2022-04-25
공기구비품	서부사업소	하수도특별	탁자	2003-08-30	400,000	399,000	1,000	-	(1,000)	2022-04-25	2022-04-25
공기구비품	서부사업소	하수도특별	탁자	2003-08-30	400,000	399,000	1,000	-	(1,000)	2022-04-25	2022-04-25
공기구비품	서부사업소	하수도특별	탁자	2003-08-30	400,000	399,000	1,000	-	(1,000)	2022-04-25	2022-04-25
공기구비품	서부사업소	하수도특별	탁자	2003-08-30	400,000	399,000	1,000	-	(1,000)	2022-04-25	2022-04-25
공기구비품	서부사업소	하수도특별	탁자	2003-08-30	400,000	399,000	1,000	-	(1,000)	2022-04-25	2022-04-25
공기구비품	서부사업소	하수도특별	탁자	2003-08-30	400,000	399,000	1,000	-	(1,000)	2022-04-25	2022-04-25
공기구비품	서부사업소	하수도특별	탁자	2003-08-30	400,000	399,000	1,000	-	(1,000)	2022-04-25	2022-04-25
공기구비품	서부사업소	하수도특별	탁자	2003-08-30	400,000	399,000	1,000	-	(1,000)	2022-04-25	2022-04-25
공기구비품	서부사업소	하수도특별	탁자	2003-08-30	400,000	399,000	1,000	-	(1,000)	2022-04-25	2022-04-25
공기구비품	서부사업소	하수도특별	탁자	2003-08-30	400,000	399,000	1,000	-	(1,000)	2022-04-25	2022-04-25
공기구비품	서부사업소	하수도특별	탁자	2003-08-30	400,000	399,000	1,000	-	(1,000)	2022-04-25	2022-04-25
공기구비품	서부사업소	하수도특별	탁자	2003-08-30	400,000	399,000	1,000	-	(1,000)	2022-04-25	2022-04-25
공기구비품	서부사업소	하수도특별	탁자	2003-08-30	400,000	399,000	1,000	-	(1,000)	2022-04-25	2022-04-25
공기구비품	서부사업소	하수도특별	탁자	2003-08-30	400,000	399,000	1,000	-	(1,000)	2022-04-25	2022-04-25
공기구비품	달서천사업소	하수도특별	레이즈 프린터	2013-02-25	396,000	395,000	1,000	-	(1,000)	2022-04-25	2022-04-25
공기구비품	달서천사업소	하수도특별	마이크	2006-12-11	130,000	129,000	1,000	-	(1,000)	2022-04-25	2022-04-25

공기구비품	달서천사업소	하수도특별	Extraction metle	2000-07-01	-	-	-	-	-	2022-04-25	2022-04-25
공기구비품	달서천사업소	하수도특별	프린터	2006-02-08	343,727	342,727	1,000	-	(1,000)	2022-04-25	2022-04-25
공기구비품	달서천사업소	하수도특별	프린터	2006-02-08	343,727	342,727	1,000	-	(1,000)	2022-04-25	2022-04-25
공기구비품	달서천사업소	하수도특별	마이크	2006-12-11	130,000	129,000	1,000	-	(1,000)	2022-04-25	2022-04-25
공기구비품	달서천사업소	하수도특별	프린터	2006-02-08	343,728	342,728	1,000	-	(1,000)	2022-04-25	2022-04-25
공기구비품	달서천사업소	하수도특별	노트북컴퓨터	2011-06-07	1,105,940	1,104,940	1,000	-	(1,000)	2022-04-25	2022-04-25
공기구비품	달서천사업소	하수도특별	전동대패	2000-07-01	58,573	57,573	1,000	-	(1,000)	2022-04-25	2022-04-25
공기구비품	달서천사업소	하수도특별	톱	2000-07-01	-	-	-	-	-	2022-04-25	2022-04-25
공기구비품	달서천사업소	하수도특별	세탁기	2016-04-04	441,130	440,130	1,000	-	(1,000)	2022-04-25	2022-04-25
공기구비품	달서천사업소	하수도특별	탁구대	2000-07-01	-	-	-	-	-	2022-04-25	2022-04-25
공기구비품	달서천사업소	하수도특별	사회대	2000-07-01	-	-	-	-	-	2022-04-25	2022-04-25
공기구비품	달서천사업소	하수도특별	Extraction metle	2000-07-01	-	-	-	-	-	2022-04-25	2022-04-25
공기구비품	달서천사업소	하수도특별	유기물측정기	2009-06-03	46,000,000	45,999,000	1,000	-	(1,000)	2022-04-25	2022-04-25
공기구비품	달서천사업소	하수도특별	현미경	2000-07-01	-	-	-	-	-	2022-04-25	2022-04-25
공기구비품	북부사업소	하수도특별	노트북	2011-06-07	1,105,940	1,104,940	1,000	-	(1,000)	2022-04-25	2022-04-25
공기구비품	북부사업소	하수도특별	컴퓨터	2014-02-06	2,997,500	2,996,500	1,000	-	(1,000)	2022-04-25	2022-04-25
공기구비품	성서사업소	일반	CCTV(반입장-모니터포함)	2016-03-29	9,460,000	9,459,000	1,000	-	(1,000)	2022-04-25	2022-04-25
공기구비품	성서사업소	일반	업무용 의자	2011-05-31	481,580	480,580	1,000	-	(1,000)	2022-04-25	2022-04-25
공기구비품	성서사업소	일반	업무용 의자	2011-05-31	481,590	480,590	1,000	-	(1,000)	2022-04-25	2022-04-25
공기구비품	성서사업소	일반	세탁기	2016-01-29	446,155	446,151	4	-	(4)	2022-04-25	2022-04-25

공기구비품	도로지원	일반	운반구	2000-05-16	50,000	50,000	-	-	-	2022-12-31	2022-12-31
공기구비품	총무인사	일반	책상	2002-11-04	998,182	998,182	-	-	-	2022-12-31	2022-12-31
공기구비품	총무인사	일반	의자	2008-12-31	11,712,000	11,712,000	-	-	-	2022-12-31	2022-12-31
공기구비품	총무인사	일반	수강용테이블	2008-12-31	10,496,000	10,496,000	-	-	-	2022-12-31	2022-12-31
공기구비품	총무인사	일반	소파	2008-12-31	4,011,000	4,011,000	-	-	-	2022-12-31	2022-12-31
공기구비품	총무인사	일반	L형책상	2008-12-31	1,897,700	1,897,700	-	-	-	2022-12-31	2022-12-31
공기구비품	총무인사	일반	TV대	2008-12-31	1,582,020	1,582,020	-	-	-	2022-12-31	2022-12-31
공기구비품	성과평가팀	일반	탭스크린	2008-12-31	330,400	330,400	-	-	-	2022-12-31	2022-12-31
공기구비품	성과평가팀	일반	탭스크린	2008-12-31	268,880	268,880	-	-	-	2022-12-31	2022-12-31
공기구비품	성과평가팀	일반	탭스크린	2008-12-31	98,320	98,320	-	-	-	2022-12-31	2022-12-31
공기구비품	감사실	일반	사무용의자	2008-12-31	496,740	496,740	-	-	-	2022-12-31	2022-12-31
공기구비품	감사실	일반	사각테이블	2008-12-31	309,400	309,400	-	-	-	2022-12-31	2022-12-31
공기구비품	총무인사	일반	의자	2008-12-31	993,480	993,480	-	-	-	2022-12-31	2022-12-31
공기구비품	총무인사	일반	3단이동서랍	2008-12-31	987,000	987,000	-	-	-	2022-12-31	2022-12-31
공기구비품	총무인사	일반	회의용의자	2008-12-31	795,440	795,440	-	-	-	2022-12-31	2022-12-31
공기구비품	총무인사	일반	옷장	2008-12-31	741,870	741,870	-	-	-	2022-12-31	2022-12-31
공기구비품	총무인사	일반	의자	2008-12-31	690,180	690,180	-	-	-	2022-12-31	2022-12-31
공기구비품	총무인사	일반	의자	2008-12-31	390,400	390,400	-	-	-	2022-12-31	2022-12-31
공기구비품	총무인사	일반	회의테이블	2008-12-31	241,490	241,490	-	-	-	2022-12-31	2022-12-31
공기구비품	총무인사	일반	사무용의자	2008-12-31	165,580	165,580	-	-	-	2022-12-31	2022-12-31

공기구비품	총무인사	일반	탑스크린	2008-12-31	98,320	98,320	-	-	-	2022-12-31	2022-12-31
공기구비품	감사실	일반	다과보관장	2008-12-31	187,500	187,500	-	-	-	2022-12-31	2022-12-31
공기구비품	감사실	일반	TV대	2008-12-31	187,500	187,500	-	-	-	2022-12-31	2022-12-31

마. 가동설비수탁자산 처분명세서

(단위 : 원)

계정과목	부서	회계	물품명	자산취득		감가상각 누계액	장부가액	자산처분			
				구입일자	단가			처분액	손익	처분일자	승인일자
총계					837,124,133	798,661,015	38,463,118	-	(38,463,118)		
차량운반구					297,120,170	260,343,391	36,776,779	-	(36,776,779)		
차량운반구	도로환경팀	일반	노면파쇄기(대구26너1003)	2012-04-25	97,559,000	97,558,000	1,000	-	(1,000)	2022-12-31	2022-12-31
차량운반구	도로환경팀	일반	로더(대구03-2409)	2017-04-25	87,092,500	87,091,500	1,000	-	(1,000)	2022-12-31	2022-12-31
차량운반구	도로환경팀	일반	마이티(84무2190)	2019-05-16	15,667,840	13,854,787	1,813,053	-	(1,813,053)	2022-12-31	2022-12-31
차량운반구	도심공원	일반	업무용트럭(96저0813)	2019-06-28	5,322,130	4,673,166	648,964	-	(648,964)	2022-12-31	2022-12-31
차량운반구	도로환경팀	일반	덤프트럭	2020-06-30	69,178,550	53,813,482	15,365,068	-	(15,365,068)	2022-12-31	2022-12-31
차량운반구	도로환경팀	일반	5톤 리프트트럭	2022-09-20	22,300,150	3,352,456	18,947,694	-	(18,947,694)	2022-12-31	2022-12-31
공기구비품					540,003,963	538,317,624	1,686,339	-	(1,686,339)		
공기구비품	신천사업소	하수도특별	냉장고	2010-02-12	583,130	582,130	1,000	-	(1,000)	2022-04-25	2022-04-25
공기구비품	신천사업소	하수도특별	전기온풍기	2010-01-21	430,000	429,000	1,000	-	(1,000)	2022-04-25	2022-04-25
공기구비품	신천사업소	하수도특별	세탁기	2010-03-10	650,000	649,000	1,000	-	(1,000)	2022-04-25	2022-04-25
공기구비품	신천사업소	하수도특별	컬러레이저프린터	2013-02-15	541,910	540,910	1,000	-	(1,000)	2022-04-25	2022-04-25
공기구비품	신천사업소	하수도특별	냉장고	2013-02-28	552,970	551,970	1,000	-	(1,000)	2022-04-25	2022-04-25
공기구비품	동부사업소	하수도특별	절단기	2002-12-06	1,210,000	1,209,000	1,000	-	(1,000)	2022-04-25	2022-04-25
공기구비품	동부사업소	하수도특별	모니터	2014-01-28	387,080	386,080	1,000	-	(1,000)	2022-04-25	2022-04-25

공기구비품	동부사업소	하수도특별	모니터	2012-08-01	-	-	-	-	-	2022-04-25	2022-04-25
공기구비품	동부사업소	하수도특별	데스크톱컴퓨터	2016-01-22	854,410	853,410	1,000	-	(1,000)	2022-04-25	2022-04-25
공기구비품	동부사업소	하수도특별	회전의자	2017-01-13	187,000	186,000	1,000	-	(1,000)	2022-04-25	2022-04-25
공기구비품	공영주차장	일반	교통카드보충기	2007-02-07	330,000	329,000	1,000	-	(1,000)	2022-12-31	2022-12-31
공기구비품	공영주차장	일반	교통카드보충기	2007-08-14	330,000	329,000	1,000	-	(1,000)	2022-12-31	2022-12-31
공기구비품	공영주차장	일반	모사전송기	2007-11-16	553,020	552,020	1,000	-	(1,000)	2022-12-31	2022-12-31
공기구비품	도로포장팀	일반	TV	2007-12-20	291,590	290,590	1,000	-	(1,000)	2022-12-31	2022-12-31
공기구비품	두류수영장	일반	협탁	2008-01-18	218,000	217,000	1,000	-	(1,000)	2022-12-31	2022-12-31
공기구비품	공영주차장	일반	주차부스	2008-02-04	3,100,000	3,099,000	1,000	-	(1,000)	2022-12-31	2022-12-31
공기구비품	공영주차장	일반	대경교통카드보충기	2008-02-15	330,000	329,000	1,000	-	(1,000)	2022-12-31	2022-12-31
공기구비품	두류수영장	일반	키폰전화기	2008-02-22	249,700	248,700	1,000	-	(1,000)	2022-12-31	2022-12-31
공기구비품	공영주차장	일반	모사전송기	2008-03-03	553,020	552,020	1,000	-	(1,000)	2022-12-31	2022-12-31
공기구비품	공영주차장	일반	문서세단기	2008-03-03	364,990	363,990	1,000	-	(1,000)	2022-12-31	2022-12-31
공기구비품	공영주차장	일반	무전기	2008-07-24	462,000	461,000	1,000	-	(1,000)	2022-12-31	2022-12-31
공기구비품	공영주차장	일반	엔진발전기	2008-08-25	1,355,000	1,354,000	1,000	-	(1,000)	2022-12-31	2022-12-31
공기구비품	공영주차장	일반	이동식초소	2008-08-28	3,538,390	3,537,390	1,000	-	(1,000)	2022-12-31	2022-12-31
공기구비품	공영주차장	일반	백업솔루션서버	2008-09-16	2,700,000	2,699,000	1,000	-	(1,000)	2022-12-31	2022-12-31
공기구비품	농수산물 주차상가	일반	정산소부스	2008-12-08	9,067,120	9,066,120	1,000	-	(1,000)	2022-12-31	2022-12-31
공기구비품	도로포장팀	일반	전기난로	2008-12-15	93,500	92,500	1,000	-	(1,000)	2022-12-31	2022-12-31
공기구비품	공영주차장	일반	코팅기	2008-12-29	484,000	483,000	1,000	-	(1,000)	2022-12-31	2022-12-31

공기구비품	도로포장팀	일반	굴림자	2008-12-29	140,000	139,000	1,000	-	(1,000)	2022-12-31	2022-12-31
공기구비품	공영주차장	일반	DVR시스템	2008-12-31	3,086,530	3,085,530	1,000	-	(1,000)	2022-12-31	2022-12-31
공기구비품	공영주차장	일반	3단이동서랍	2008-12-31	987,000	986,000	1,000	-	(1,000)	2022-12-31	2022-12-31
공기구비품	이동지원센터	일반	디지털사진기	2008-12-31	633,290	632,290	1,000	-	(1,000)	2022-12-31	2022-12-31
공기구비품	공영주차장	일반	책장	2008-12-31	323,200	322,200	1,000	-	(1,000)	2022-12-31	2022-12-31
공기구비품	공영주차장	일반	옷장	2008-12-31	319,200	318,200	1,000	-	(1,000)	2022-12-31	2022-12-31
공기구비품	공영주차장	일반	의자	2008-12-31	274,000	273,000	1,000	-	(1,000)	2022-12-31	2022-12-31
공기구비품	공영주차장	일반	5단유리캐비넷	2008-12-31	255,780	254,780	1,000	-	(1,000)	2022-12-31	2022-12-31
공기구비품	공영주차장	일반	TV대	2008-12-31	187,500	186,500	1,000	-	(1,000)	2022-12-31	2022-12-31
공기구비품	공영주차장	일반	사무용의자	2008-12-31	176,600	175,600	1,000	-	(1,000)	2022-12-31	2022-12-31
공기구비품	총무인사팀	일반	팩스	2009-02-02	471,070	470,070	1,000	-	(1,000)	2022-12-31	2022-12-31
공기구비품	감사팀	일반	스캐너	2009-04-02	391,420	390,420	1,000	-	(1,000)	2022-12-31	2022-12-31
공기구비품	감사팀	일반	노트북	2009-08-21	2,935,180	2,934,180	1,000	-	(1,000)	2022-12-31	2022-12-31
공기구비품	지하상가	일반	공기호흡기	2009-11-18	3,951,610	3,950,610	1,000	-	(1,000)	2022-12-31	2022-12-31
공기구비품	도로포장팀	일반	책	2009-12-31	458,544	457,544	1,000	-	(1,000)	2022-12-31	2022-12-31
공기구비품	올림픽기념관	일반	이동서랍	2010-01-21	660,000	659,000	1,000	-	(1,000)	2022-12-31	2022-12-31
공기구비품	올림픽기념관	일반	파티션	2010-01-21	315,000	314,000	1,000	-	(1,000)	2022-12-31	2022-12-31
공기구비품	올림픽기념관	일반	책상	2010-01-21	308,000	307,000	1,000	-	(1,000)	2022-12-31	2022-12-31
공기구비품	올림픽기념관	일반	보조책상	2010-01-21	286,000	285,000	1,000	-	(1,000)	2022-12-31	2022-12-31
공기구비품	올림픽기념관	일반	스크린파티션	2010-01-21	150,000	149,000	1,000	-	(1,000)	2022-12-31	2022-12-31

공기구비품	올림픽기념관	일반	파티션	2010-01-21	139,000	138,000	1,000	-	(1,000)	2022-12-31	2022-12-31
공기구비품	올림픽기념관	일반	파티션	2010-01-21	110,000	109,000	1,000	-	(1,000)	2022-12-31	2022-12-31
공기구비품	올림픽기념관	일반	스크린파티션	2010-01-21	100,000	99,000	1,000	-	(1,000)	2022-12-31	2022-12-31
공기구비품	올림픽기념관	일반	수제금고	2010-01-21	88,000	87,000	1,000	-	(1,000)	2022-12-31	2022-12-31
공기구비품	올림픽기념관	일반	스크린파티션	2010-01-21	88,000	87,000	1,000	-	(1,000)	2022-12-31	2022-12-31
공기구비품	올림픽기념관	일반	파티션	2010-01-21	80,000	79,000	1,000	-	(1,000)	2022-12-31	2022-12-31
공기구비품	올림픽기념관	일반	파티션	2010-01-21	70,000	69,000	1,000	-	(1,000)	2022-12-31	2022-12-31
공기구비품	올림픽기념관	일반	스크린파티션	2010-01-21	40,000	39,000	1,000	-	(1,000)	2022-12-31	2022-12-31
공기구비품	이동지원센터	일반	헤드셋키폰전화기	2010-01-29	1,301,960	1,300,960	1,000	-	(1,000)	2022-12-31	2022-12-31
공기구비품	감사팀	일반	제본기	2010-03-19	275,000	274,000	1,000	-	(1,000)	2022-12-31	2022-12-31
공기구비품	이동지원센터	일반	키폰전화기	2010-11-29	997,370	996,370	1,000	-	(1,000)	2022-12-31	2022-12-31
공기구비품	올림픽기념관	일반	이중문수납장	2011-02-24	275,000	274,000	1,000	-	(1,000)	2022-12-31	2022-12-31
공기구비품	도로시설팀	일반	컴팩터	2011-03-21	1,760,000	1,759,000	1,000	-	(1,000)	2022-12-31	2022-12-31
공기구비품	도로시설팀	일반	휘도측정기	2011-03-30	21,457,160	21,456,160	1,000	-	(1,000)	2022-12-31	2022-12-31
공기구비품	이동지원센터	일반	쿨센터냉난방기	2011-03-30	3,636,530	3,635,530	1,000	-	(1,000)	2022-12-31	2022-12-31
공기구비품	신천둔치	일반	엔진전정기	2011-06-08	929,500	928,500	1,000	-	(1,000)	2022-12-31	2022-12-31
공기구비품	신천둔치	일반	고지톱	2011-06-08	731,500	730,500	1,000	-	(1,000)	2022-12-31	2022-12-31
공기구비품	신천둔치	일반	엔진양수기	2011-06-22	363,000	362,000	1,000	-	(1,000)	2022-12-31	2022-12-31
공기구비품	신천둔치	일반	엔진분무기	2011-11-10	1,303,200	1,302,200	1,000	-	(1,000)	2022-12-31	2022-12-31
공기구비품	신천둔치	일반	엔진톱	2011-11-10	459,800	458,800	1,000	-	(1,000)	2022-12-31	2022-12-31

공기구비품	신천둔치	일반	고지전정기	2011-11-28	1,430,000	1,429,000	1,000	-	(1,000)	2022-12-31	2022-12-31
공기구비품	이동지원센터	일반	공기청정기	2011-12-13	990,000	989,000	1,000	-	(1,000)	2022-12-31	2022-12-31
공기구비품	도로포장팀	일반	신발장	2011-12-31	1,787,500	1,786,500	1,000	-	(1,000)	2022-12-31	2022-12-31
공기구비품	도로포장팀	일반	로커 등 6종 사무집기류	2012-04-02	4,953,600	4,952,600	1,000	-	(1,000)	2022-12-31	2022-12-31
공기구비품	신천둔치	일반	신천관리소 동력 분무기	2012-05-16	514,800	513,800	1,000	-	(1,000)	2022-12-31	2022-12-31
공기구비품	두류수영장	일반	두류수영장 책상 및 의자	2012-11-05	12,622,440	12,621,440	1,000	-	(1,000)	2022-12-31	2022-12-31
공기구비품	명복공원	일반	식탁	2013-01-22	1,330,000	1,329,000	1,000	-	(1,000)	2022-12-31	2022-12-31
공기구비품	도로포장팀	일반	업무용 PC 및 프린터	2013-02-04	5,820,000	5,819,000	1,000	-	(1,000)	2022-12-31	2022-12-31
공기구비품	올림픽기념관	일반	업무용 PC 및 프린터	2013-02-04	2,420,000	2,419,000	1,000	-	(1,000)	2022-12-31	2022-12-31
공기구비품	도로포장팀	일반	프린터	2013-02-25	1,244,180	1,243,180	1,000	-	(1,000)	2022-12-31	2022-12-31
공기구비품	가로등관리	일반	무정전전원장치(UPS)	2013-03-21	2,574,000	2,573,000	1,000	-	(1,000)	2022-12-31	2022-12-31
공기구비품	총무인사팀	일반	트로피진열장	2013-04-10	1,430,000	1,429,000	1,000	-	(1,000)	2022-12-31	2022-12-31
공기구비품	도로포장팀	일반	책상 등 19종 사무용가구	2013-06-19	22,971,430	22,970,430	1,000	-	(1,000)	2022-12-31	2022-12-31
공기구비품	이동지원센터	일반	키폰전화기	2013-06-28	572,000	571,000	1,000	-	(1,000)	2022-12-31	2022-12-31
공기구비품	신천둔치	일반	신천관리소 사무실 냉난방기	2013-07-09	2,438,090	2,437,090	1,000	-	(1,000)	2022-12-31	2022-12-31
공기구비품	공영주차장	일반	공영주차장 주차요금무인정산기 등 4종	2013-08-16	12,000,000	11,999,000	1,000	-	(1,000)	2022-12-31	2022-12-31
공기구비품	공영주차장	일반	공영주차장 주차요금무인정산기 등 4종	2013-08-16	10,112,860	10,111,860	1,000	-	(1,000)	2022-12-31	2022-12-31
공기구비품	도로포장팀	일반	1월 업무용 PC	2014-02-10	3,615,000	3,614,000	1,000	-	(1,000)	2022-12-31	2022-12-31
공기구비품	가로등관리	일반	선로탐지기 외 1종	2014-12-29	5,100,000	5,099,000	1,000	-	(1,000)	2022-12-31	2022-12-31
공기구비품	도로포장팀	일반	2월 업무용 PC	2015-02-27	3,709,124	3,708,124	1,000	-	(1,000)	2022-12-31	2022-12-31

공기구비품	이동지원센터	일반	2월 업무용 PC	2015-02-27	990,053	989,053	1,000	-	(1,000)	2022-12-31	2022-12-31
공기구비품	공영주차장	일반	2월 업무용 PC	2015-02-27	990,052	989,052	1,000	-	(1,000)	2022-12-31	2022-12-31
공기구비품	테크노폴리스로	일반	터널통합관리소 조경관리용 엔진동력분무기세트 외 3종	2015-03-06	1,848,000	1,847,000	1,000	-	(1,000)	2022-12-31	2022-12-31
공기구비품	공영주차장	일반	2015년 4월 업무용 PC	2015-04-30	1,960,000	1,959,000	1,000	-	(1,000)	2022-12-31	2022-12-31
공기구비품	이동지원센터	일반	2015년 4월 업무용 PC	2015-04-30	1,472,640	1,471,640	1,000	-	(1,000)	2022-12-31	2022-12-31
공기구비품	신천둔치	일반	2015년 4월 업무용 PC	2015-04-30	1,226,320	1,225,320	1,000	-	(1,000)	2022-12-31	2022-12-31
공기구비품	가로등관리	일반	2015년 4월 업무용 PC	2015-04-30	1,226,320	1,225,320	1,000	-	(1,000)	2022-12-31	2022-12-31
공기구비품	총무인사팀	일반	파티션	2015-04-30	964,700	963,700	1,000	-	(1,000)	2022-12-31	2022-12-31
공기구비품	이동지원센터	일반	이동지원팀 팩스기기	2015-05-13	496,660	495,660	1,000	-	(1,000)	2022-12-31	2022-12-31
공기구비품	이동지원센터	일반	이동지원팀 커피머신기	2015-08-24	632,500	631,500	1,000	-	(1,000)	2022-12-31	2022-12-31
공기구비품	신천둔치	일반	신천관리소 엔진톱 외 2종	2015-11-19	1,232,000	1,231,000	1,000	-	(1,000)	2022-12-31	2022-12-31
공기구비품	이동지원센터	일반	11월 업무용 PC	2015-12-01	1,970,050	1,969,050	1,000	-	(1,000)	2022-12-31	2022-12-31
공기구비품	울림픽기념관	일반	1월 업무용 PC	2016-02-19	1,426,670	1,425,670	1,000	-	(1,000)	2022-12-31	2022-12-31
공기구비품	도로포장팀	일반	1월 업무용 PC	2016-02-19	1,205,600	1,204,600	1,000	-	(1,000)	2022-12-31	2022-12-31
공기구비품	도심공원	일반	1월 업무용 PC	2016-02-19	984,530	983,530	1,000	-	(1,000)	2022-12-31	2022-12-31
공기구비품	농수산물부설 주차장	일반	농수산물주차장 주차요금 정산소 냉난방기	2016-02-23	4,877,590	4,876,590	1,000	-	(1,000)	2022-12-31	2022-12-31
공기구비품	대구콘서트하 우스	일반	대구콘서트하우스 사무집기	2016-03-22	6,899,500	6,898,500	1,000	-	(1,000)	2022-12-31	2022-12-31
공기구비품	도로포장팀	일반	2016년 3월 업무용 PC	2016-03-29	4,822,350	4,821,350	1,000	-	(1,000)	2022-12-31	2022-12-31
공기구비품	울림픽기념관	일반	울림픽기념국민생활관 냉난방기	2016-03-29	3,066,000	3,065,000	1,000	-	(1,000)	2022-12-31	2022-12-31
공기구비품	농수산물부설 주차장	일반	주차관제장비 차량번호인식기(LPR) 로컬제어기	2016-03-30	4,650,000	4,649,000	1,000	-	(1,000)	2022-12-31	2022-12-31

공기구비품	대구콘서트하우스	일반	대구콘서트하우스 청소 기자재	2016-03-30	2,260,500	2,259,500	1,000	-	(1,000)	2022-12-31	2022-12-31
공기구비품	공영주차장	일반	주차부스	2016-04-15	19,636,500	19,635,500	1,000	-	(1,000)	2022-12-31	2022-12-31
공기구비품	공영주차장	일반	서문주차장 주차관제설비	2016-05-16	37,359,070	37,358,070	1,000	-	(1,000)	2022-12-31	2022-12-31
공기구비품	가로등관리	일반	가로등관리팀 컴퓨터 책상 등 3종 사무용가구	2016-06-07	675,000	674,000	1,000	-	(1,000)	2022-12-31	2022-12-31
공기구비품	공영주차장	일반	2016년 5월 업무용 PC	2016-06-14	2,431,910	2,430,910	1,000	-	(1,000)	2022-12-31	2022-12-31
공기구비품	경영정보팀	일반	전자문서시스템	2016-06-30	197,000,000	196,999,000	1,000	-	(1,000)	2022-12-31	2022-12-31
공기구비품	서재문화체육센터	일반	서재문화체육센터 무인발권기	2016-06-30	34,827,000	34,826,000	1,000	-	(1,000)	2022-12-31	2022-12-31
공기구비품	공영주차장	일반	2016년 12월 업무용 PC	2016-12-29	3,528,160	3,527,160	1,000	-	(1,000)	2022-12-31	2022-12-31
공기구비품	서재문화체육센터	일반	고압세척기	2017-05-04	1,771,000	1,770,000	1,000	-	(1,000)	2022-12-31	2022-12-31
공기구비품	성과관리팀	일반	도서관리 핸드 바코드 스캐너	2017-12-08	880,000	879,000	1,000	-	(1,000)	2022-12-31	2022-12-31
공기구비품	기전팀	일반	시설보수팀 ATP측정기	2017-12-11	1,947,000	1,946,000	1,000	-	(1,000)	2022-12-31	2022-12-31
공기구비품	이동지원센터	일반	이동지원팀 복합기	2018-02-08	321,720	304,577	17,143	-	(17,143)	2022-12-31	2022-12-31
공기구비품	이동지원센터	일반	나드리콜 콜센터 키폰전화기	2018-02-23	660,000	624,830	35,170	-	(35,170)	2022-12-31	2022-12-31
공기구비품	농수산물부설주차장	일반	3정산소 AVR제작 설치 및 배터리	2018-06-21	4,290,000	4,002,813	287,187	-	(287,187)	2022-12-31	2022-12-31
공기구비품	대덕승마장	일반	대덕승마장 방송설비	2019-03-18	11,907,770	10,677,931	1,229,839	-	(1,229,839)	2022-12-31	2022-12-31

(8) 비가동설비자산명세서

가. 총 괄

(단위 : 원)

구 분 계정명	취득가액				감가상각누계액				순장부가액
	전기이월액	당 기		기말잔액	전기이월액	당 기		기말잔액	
		증 가	감 소			증 가	감 소		
계	362,000,000	5,621,761,710	-	5,983,761,710	-	-	-	-	5,983,761,710
토 지	-	-	-	-	-	-	-	-	-
건 물	-	402,367,400	-	402,367,400	-	-	-	-	402,367,400
구축물	-	-	-	-	-	-	-	-	-
기계장치	362,000,000	-	-	362,000,000	-	-	-	-	362,000,000
차량운반구	-	1,935,173,820	-	1,935,173,820	-	-	-	-	1,935,173,820
기타	-	3,284,220,490	-	3,284,220,490	-	-	-	-	3,284,220,490

나. 건설중인자산 명세서

(단위 : 원)

구 분		규 격	단 위	수 량	금 액	예산과목		
사업명	자산명					항	세 항	목
합 계					5,983,761,710			
현풍하수처리장 TOC저감 실증플랜트 검증 기술개발사업 용역	기계장치	1식	식	1	362,000,000	유형자산취득	기계장치	시설비
공단 연구 및 사무공간 증축 기본 및 실시설계 용역	건물	1식	식	1	402,367,400	유형자산취득	건물	시설비
CNG 7.5톤 분진흡입차	차량운반구	1식	식	1	1,015,319,200	유형자산취득	차량운반구	자산취득비
전기구동형 5톤 분진흡입차	차량운반구	1식	식	1	446,180,000	유형자산취득	차량운반구	자산취득비
전기구동형 8.5톤 살수차	차량운반구	1식	식	1	236,964,000	유형자산취득	차량운반구	자산취득비
전기구동형 5톤 살수차	차량운반구	1식	식	1	100,000	유형자산취득	차량운반구	자산취득비
전기구동형 5톤 살수차	차량운반구	1식	식	1	236,592,200	유형자산취득	차량운반구	자산취득비
컴팩터(쓰레기다짐기)	차량운반구	1식	식	1	18,420	유형자산취득	차량운반구	자산취득비
현풍하수도자산관리시스템 구축용역	소프트웨어	1식	식	1	494,546,000	무형자산취득	소프트웨어	정보화시스템취득비
차세대정보시스템 구축용역	소프트웨어	1식	식	1	2,789,674,490	유형자산취득	공기구비품	정보화시스템취득비

(9) 무형(수탁)자산명세서

(단위 : 원)

과 목	구 분	취득원가				전기말상각누계	시설통합	당기상각액	상각누계	기말잔액	비 고
		전기이월액	시설통합	당기증가	계						
소프트웨어		1,386,719,830	216,827,270	9,350,000	1,612,897,100	1,181,102,398	12,268,666	123,263,335	1,316,634,399	296,262,701	

(9)-가.기타비유동자산명세서

(단위 : 원)

과 목	구 분	취득원가			전기말상각누계	당기상각액	상각누계	기말잔액	비 고
		전기이월액	당기증가	계					
서부공공하수처리시설외3개 소기술진단용역		545,189,000	-	545,189,000	545,189,000	-	545,189,000	-	
2014년소방종합정밀점검용역		21,654,250	-	21,654,250	21,654,250	-	21,654,250	-	
시설물정밀점검용역완료금		21,563,000	-	21,563,000	21,563,000	-	21,563,000	-	
달서천사업소시설물정밀점검용역		39,618,800	-	39,618,800	39,618,800	-	39,618,800	-	
시설물안전진단용역비지출		32,532,000	-	32,532,000	32,532,000	-	32,532,000	-	
시설물정밀점검용역		24,099,640	-	24,099,640	24,099,640	-	24,099,640	-	
전기시설물안전진단비지출		17,629,260	-	17,629,260	17,629,260	-	17,629,260	-	
전기설비안전진단수수료지출		5,429,600	-	5,429,600	5,429,600	-	5,429,600	-	
전기시설물안전진단수수료지출		19,325,130	-	19,325,130	19,325,130	-	19,325,130	-	
전기시설물안전진단용역비지출		25,130,600	-	25,130,600	25,130,600	-	25,130,600	-	
전기설비안전진단비		6,743,000	-	6,743,000	6,743,000	-	6,743,000	-	
자가용안전진단수수료지출		2,744,060	-	2,744,060	2,744,060	-	2,744,060	-	
현풍공공하수처리시설기술진단용역선급금지출		51,295,000	-	51,295,000	51,295,000	-	51,295,000	-	
시설물정밀점검용역비지출		10,299,000	-	10,299,000	10,299,000	-	10,299,000	-	
안심관리소시설물정밀점검용역준공금		10,802,000	-	10,802,000	10,802,000	-	10,802,000	-	
동부사업소시설물정밀점검용역준공금		10,196,200	-	10,196,200	10,196,200	-	10,196,200	-	
현풍공공하수처리시설기술진단용역지출		21,986,000	-	21,986,000	21,986,000	-	21,986,000	-	
총 계		866,236,540	-	866,236,540	866,236,540	-	866,236,540	-	

(10) 투자와 기타자산명세서

(단위 : 원)

계정과목	내 용	전기이월	시설통합	당기증가	당기감소	기말잔액
계		307,136,318,604	2,080,845,472	7,408,647,833	—	316,625,811,909
대출금	대학생자녀 학자금대여	731,807,500	—	106,560,000	153,536,200	684,831,300
대출금	자치단체보조금	(731,807,500)	—	(106,560,000)	(153,536,200)	(684,831,300)
장기미수금	감가상각비 미수액	306,096,005,404	—	7,408,647,833	—	313,504,653,237
장기미수금	승마장, 사격장 미수액	—	1,904,202,672	—	—	1,904,202,672
퇴직연금운용자산	퇴직급여충당부채 초과 예치금	—	—	5,264,980,617	—	5,264,980,617
퇴직연금운용자산	퇴직연금운용자산 자치단체보조금	—	—	(5,264,980,617)	—	(5,264,980,617)
전신전화가입권	전 화가입	3,630,000	3,420,000	—	—	7,050,000
기타투자자산	콘도회원권	414,653,200	86,665,600	—	—	501,318,800
기타투자자산	자치단체보조금	(137,970,000)	—	—	—	(137,970,000)
기타투자자산	임직원임차보증금	760,000,000	86,557,200	—	—	846,557,200

(11) 매입채무명세서 : 해당사항없음

(12) 미지급비용(금)명세서(장기·단기)

(단위 : 원)

계정과목	발생일자	금 액	미지급기간(일) (22.12.31기준)	이 율	미지급사유
계		8,709,175,043			
미지급비용 소계		6,811,019,360			
미지급비용	2022-12-31	2,065,989,210	해당사항없음	해당사항없음	연차수당
미지급비용	2022-12-31	4,745,030,150	해당사항없음	해당사항없음	평가급 추정액
미지급금 소계		1,898,155,683			
미지급금	2022-12-31	359,507,738	해당사항없음	해당사항없음	미반납 이자
미지급금	2022-12-31	89,489,740	해당사항없음	해당사항없음	2021년 사고이월액 미반납액
미지급금	2022-12-31	5,280,000	해당사항없음	해당사항없음	유형자산 처분 미반납액
미지급금	2022-12-31	85,435,100	해당사항없음	해당사항없음	사업운영수입금 미반납액
미지급금	2022-12-31	1,284,124,595	해당사항없음	해당사항없음	대행사업예수금 미반납액
미지급금	2022-12-31	74,318,510	해당사항없음	해당사항없음	미반납 선급법인세

(13) 기타유동부채명세서

(단위 : 원)

계정과목	발생일자	구 분	금 액	거래처	비 고
		합 계	10,336,772,137		
		소 계	1,261,245,629		
예수금	2022-12-31	소득세, 주민세, 건강 및 요양보험료 등	1,261,245,629	남대구세무서등	
		소 계	8,531,510,508		
선수금	2022-12-31	대행사업 차기이월액	7,828,539,240	대구광역시	
선수금	2022-12-31	기타기관대행사업 차기이월액	578,700,223	대구광역시	
선수금	2022-12-31	선급비용 인식분	124,271,045	대구광역시	
		소 계	544,016,000		
온실가스 총당부채	2022-12-31	온실가스부족 배출의무 추정액	544,016,000	배출권거래소	

(14) 지방채(공단채)명세서 : 해당사항없음

(15) 충당금명세서

(단위 : 원)

구 분 (내 역)	기초잔액	시설통합	당기감소액		당기증가액	기말잔액	비 고
			목적사용	기 타			
퇴직급여충당금	20,273,300,017	28,973,549,830	6,677,806,273	—	10,531,555,913	53,100,599,487	

(16) 금융부채현황 : 해당사항없음

(17) 우발부채현황 : 해당사항없음

(18) 잉여금명세서

(단위 : 원)

과 목	기초잔액	당기증가액	당기감소액	기말잔액	비 고
Ⅰ. 자본잉여금	199,731,372,247	13,525,505,329	—	213,256,877,576	
1. 기타자본잉여금					
Ⅱ. 결손금	(9,311,308,777)	218,999,728	—	(9,092,309,049)	
1. 전기손익수정손실					
2. 당기순이익		218,999,728			
Ⅲ. 합계	190,420,063,470	13,744,505,057	—	204,164,568,527	

(19) 전입금·보조금 등 수입명세서 : 해당사항없음

(20) 감가상각비명세서

가. 자기유형자산명세서

(단위 : 원)

자산명 \ 구 분	취득가액	당기상각액	상각누계액	기말잔액	상각방법	비 고
계	696,949,219,312	14,398,383,541	342,844,056,979	354,105,162,333	정액법, 정률법	
토 지	136,192,513,574	—	—	136,192,513,574	—	
건 물	41,440,859,528	947,880,069	20,312,367,591	21,128,491,937	정액법, 정률법	
구축물	280,109,329,927	6,932,314,604	150,594,228,067	129,515,101,860	정액법, 정률법	
기계장치	224,991,643,216	5,417,940,541	164,287,579,133	60,704,064,083	정액법, 정률법	
차량운반구	1,257,900,584	116,954,972	1,052,052,107	205,848,477	정액법, 정률법	
공기구비품	8,881,932,104	983,293,355	6,597,830,081	2,284,102,023	정액법, 정률법	
입 목	3,713,040,379	—	—	3,713,040,379	—	
건설중인자산	362,000,000	—	—	362,000,000	—	

나. 수탁유형자산명세서

(단위 : 원)

자산명 \ 구 분	취득가액	당기상각액	상각누계액	기말잔액	상각방법	비 고
계	59,161,050,964	3,022,200,770	28,065,729,136	31,095,321,828	정액법, 정률법	
토 지	—	—	—	—	—	
건 물	2,362,373,930	51,084,447	286,130,444	2,076,243,486	정액법, 정률법	
구축물	1,074,716,570	26,369,262	108,495,919	966,220,651	정액법, 정률법	
기계장치	28,105,638,581	1,571,931,624	11,217,228,866	16,888,409,715	정액법, 정률법	
차량운반구	9,154,533,502	992,213,822	5,955,158,055	3,199,375,447	정액법, 정률법	
공기구비품	13,336,572,671	380,601,615	10,498,715,852	2,837,856,819	정액법, 정률법	
입 목	—	—	—	—	—	
건설중인자산	5,127,215,710	—	—	5,127,215,710	—	

(21)매출(조성)원가명세서

(단위 : 원)

과 목	제 23(당) 기	제 22(전) 기
계	142,299,486,483	98,985,198,023
공공운영비	495,300	1,575,251,543
교육훈련비	67,366,710	35,065,360
국내여비	205,981,810	154,109,250
국외업무여비	-	-
기간제근로자보수	3,644,997,459	1,345,673,480
기타보상금	2,579,370,689	13,554,460
기타복리후생비	-	1,661,147,590
동력비	23,244,637,260	20,234,589,970
무기계약근로자보수	8,204,331,618	2,529,817,870
보수	23,151,304,295	19,299,146,880
부서업무비	87,075,350	54,292,570
사무관리비	729,692,489	408,716,550
사업업무추진비	19,941,430	12,738,370
사회보험부담금	-	2,306,914,300
사회복무요원보상금	63,620,830	-
상품매입비	25,412,268	-
수선유지비	32,141,586,765	26,140,602,480
연구용역비	-	-
약품비	12,721,486,390	8,180,089,835
예술단원운동부보상금	373,337,476	-
위탁관리비	-	693,078,880
일반재료비	519,591,642	202,758,654
전산개발비	154,480,000	58,154,000
정원가산업무비	700,000	-
지방공기업평가원출연금	-	-
퇴직급여	4,487,709,984	2,843,931,385
퇴직급여부담금	-	-
평가급	-	3,824,808,620
포상금	11,220,000	-
행사운영비	528,492,390	4,980,600
감가상각비	7,405,775,376	7,405,775,376
공공요금 및 제세	1,296,903,170	-
임차료	95,452,830	-
지급수수료	1,925,271,241	-
차량선박비	1,265,655,110	-
회의비	26,552,510	-
복리후생비	5,904,962,345	-
직급보조비	197,515,970	-
일반직평가급등	5,583,238,903	-
무기계약근로자평가급등	3,450,814,443	-
배상금등	237,253,530	-
시설비	1,947,258,900	-

(22) 성질별손익계산서

(단위 : 원)

과 목	제 23(당) 기		제 22(전) 기	
I. 영업수익		161,010,462,424		114,223,772,143
운영자금수입	165,037,684,799		117,401,324,013	
(정산반환금)	(4,027,222,375)		(3,177,551,870)	
II. 영업비용		161,010,462,424		114,223,772,143
공공운영비	495,300		3,236,034,347	
교육훈련비	396,505,060		252,534,430	
국내여비	296,887,190		236,599,150	
국외업무여비	3,185,860		—	
기간제근로자보수	3,868,361,739		1,470,771,670	
기타보상금	2,637,553,809		67,353,460	
복리후생비	7,671,196,443		5,791,667,010	
동력비	23,508,498,180		20,234,589,970	
무기계약근로자보수	8,306,545,188		2,589,978,930	
보수	29,854,526,029		24,515,571,680	
부서업무비	102,881,495		67,475,880	
사무관리비	1,461,350,997		1,110,192,870	
사업업무추진비	65,755,340		45,553,450	
사회복무요원보상금	63,620,830		—	
상품매입비	25,412,268		—	
수선유지비	32,820,740,025		27,086,189,110	
시설비	1,952,778,300		—	
연구용역비	253,158,170		285,510,000	
약품비	12,721,486,390		8,180,089,835	
위탁관리비	—		1,149,923,360	
일반재료비	648,035,852		321,282,204	
전산개발비	672,861,500		120,954,000	
정원가산업무비	29,684,800		24,316,000	
지방공기업평가원출연금	39,600,000		39,600,000	
퇴직급여	5,559,942,827		4,227,939,684	
퇴직급여부담금	—		15,370,340	
평가급	—		5,551,934,650	
포상금	121,299,700		109,142,260	
행사운영비	639,914,820		84,550,020	
감가상각비	7,438,752,086		7,408,647,833	
공공요금및제세	2,347,230,653		—	
임차료	156,382,470		—	
지급수수료	3,051,620,345		—	
차량선박비	1,284,894,762		—	
회의비	55,901,930		—	
직급보조비	387,349,420		—	
예술단원운동부보상금	373,337,476		—	
일반직평가급등	8,358,595,684		—	
무기계약근로자평가급등	3,596,865,956		—	
배상금등	237,253,530		—	
III. 영업이익(손실)		—		—
IV. 영업외수익		3,665,608,300		2,878,445,781
이자수익	886,469,713		299,992,791	
유형자산처분이익	14,843,636		13,879,000	
기타영업외수익	2,764,294,951		2,564,573,990	
V. 영업외비용		3,435,024,872		2,616,812,632
유형자산처분손실	—		18,000	
기타영업외비용	3,435,024,872		2,616,794,632	
VI. 법인세비용차감전순이익		230,583,428		261,633,149
VII. 법인세비용		11,583,700		10,656,590
VIII. 당기순이익		218,999,728		250,976,559

(22)-가. 성질별손익계산서(하수도특별회계)

(단위 : 원)

과 목	제 23(당) 기		제 22(전) 기	
I. 영업수익		97,082,141,425		94,451,401,740
운영자금수입	98,766,322,855		96,638,771,280	
(정산반환금)	(1,684,181,430)		(2,187,369,540)	
II. 영업비용		97,082,141,425		94,451,401,740
공공운영비	-		2,411,151,543	
교육훈련비	301,814,630		242,723,910	
국내여비	208,537,970		190,495,230	
국외업무여비	3,185,860		-	
기간제근로자보수	1,208,598,700		1,068,672,470	
기타보상금	58,903,920		53,799,000	
복리후생비	4,026,921,410		4,296,771,330	
동력비	18,656,885,570		17,477,830,560	
무기계약근로자보수	1,015,521,650		1,070,215,910	
보수	19,081,136,090		19,460,155,700	
부서업무비	47,355,120		48,235,770	
사무관리비	701,245,770		951,233,090	
사업업무추진비	47,399,610		39,728,750	
사회복무요원보상금	-		-	
상품매입비	-		-	
수선유지비	23,264,466,870		23,706,287,570	
시설비	-		-	
연구용역비	239,468,170		285,510,000	
약품비	10,023,591,977		6,739,526,776	
위탁관리비	-		890,207,330	
일반재료비	325,777,317		198,149,951	
전산개발비	518,381,500		62,800,000	
정원가산업무비	23,286,000		24,316,000	
지방공기업평가원출연금	39,600,000		39,600,000	
퇴직급여	3,909,813,729		3,586,376,513	
퇴직급여부담금	-		15,370,340	
평가급	-		4,241,150,500	
포상급	90,651,200		109,142,260	
행사운영비	109,764,630		83,850,020	
감가상각비	7,158,101,217		7,158,101,217	
공공요금및제세	(801,768,695)		-	
임차료	114,457,300		-	
지급수수료	1,568,832,410		-	
차량선박비	98,471,870		-	
회의비	21,213,180		-	
직급보조비	281,530,740		-	
예술단원운동부보상금	-		-	
일반직평가급등	4,540,001,946		-	
무기계약근로자평가급등	198,993,764		-	
배상금등	-		-	
III. 영업이익(손실)		-		-
IV. 영업외수익		2,570,141,346		2,128,014,354
이자수익	591,782,688		223,845,164	
유형자산처분이익	5,280,000		7,810,000	
기타영업외수익	1,973,078,658		1,896,359,190	
V. 영업외비용		2,244,684,021		1,902,161,353
유형자산처분손실	-		17,000	
기타영업외비용	2,244,684,021		1,902,144,353	
VI. 법인세비용차감전순이익		325,457,325		225,853,001
VII. 법인세비용		11,580,920		10,653,830
VIII. 당기순이익		313,876,405		215,199,171

(22)-나. 성질별손익계산서(하수도특별위생회계 및 일반회계)

(단위 : 원)

과 목	제 23(당) 기		제 22(전) 기	
I. 영업수익		63,928,320,999		19,772,370,403
운영자금수입	66,271,361,944		20,762,552,733	
(정산반환금)	(2,343,040,945)		(990,182,330)	
II. 영업비용		63,928,320,999		19,772,370,403
공공운영비	495,300		824,882,804	
교육훈련비	94,690,430		9,810,520	
국내여비	88,349,220		46,103,920	
국외업무여비	-		-	
기간제 근로자보수	2,659,763,039		402,099,200	
기타보상금	2,578,649,889		13,554,460	
복리후생비	3,644,275,033		1,494,895,680	
동력비	4,851,612,610		2,756,759,410	
무기계약근로자보수	7,291,023,538		1,519,763,020	
보수	10,773,389,939		5,055,415,980	
부서업무비	55,526,375		19,240,110	
사무관리비	760,105,227		158,959,780	
사업업무추진비	18,355,730		5,824,700	
사회복무요원보상금	63,620,830		-	
상품매입비	25,412,268		-	
수선유지비	9,556,273,155		3,379,901,540	
시설비	1,952,778,300		-	
연구용역비	13,690,000		-	
약품비	2,697,894,413		1,440,563,059	
위탁관리비	-		259,716,030	
일반재료비	322,258,535		123,132,253	
전산개발비	154,480,000		58,154,000	
정원가산업무비	6,398,800		-	
지방공기업평가원출연금	-		-	
퇴직급여	1,650,129,098		641,563,171	
퇴직급여부담금	-		-	
평가급	-		1,310,784,150	
포상급	30,648,500		-	
행사운영비	530,150,190		700,000	
감가상각비	280,650,869		250,546,616	
공공요금및제세	3,148,999,348		-	
임차료	41,925,170		-	
지급수수료	1,482,787,935		-	
차량선박비	1,186,422,892		-	
회의비	34,688,750		-	
직급보조비	105,818,680		-	
예술단원운동부보상금	373,337,476		-	
일반직평가급등	3,818,593,738		-	
무기계약근로자평가급등	3,397,872,192		-	
배상급등	237,253,530		-	
III. 영업이익(손실)		-		-
IV. 영업외수익		1,095,456,954		750,431,427
이자수익	294,687,025		76,147,627	
유형자산처분이익	9,563,636		6,069,000	
기타영업외수익	791,216,293		668,214,800	
V. 영업외비용		1,190,340,851		714,651,279
유형자산처분손실	-		1,000	
기타영업외비용	1,190,340,851		714,650,279	
VI. 법인세비용차감전순이익		(94,873,897)		35,780,148
VII. 법인세비용		2,780		2,760
VIII. 당기순이익		(94,876,677)		35,777,388

(22)-다. 성질별손익계산서(환경부문 하수도특별위생회계 및 일반회계)

(단위 : 원)

과 목	제 23(당) 기		제 22(전) 기	
I. 영업수익		30,192,162,187		19,772,370,403
운영자금수입	31,251,078,537		20,762,552,733	
(정산반환금)	(1,058,916,350)		(990,182,330)	
II. 영업비용		30,192,162,187		19,772,370,403
공공운영비	495,300		824,882,804	
교육훈련비	12,856,580		9,810,520	
국내여비	70,829,320		46,103,920	
국외업무여비	-		-	
기간제 근로자보수	626,517,360		402,099,200	
기타보상금	121,698,760		13,554,460	
복리후생비	1,954,969,530		1,494,895,680	
동력비	4,851,612,610		2,756,759,410	
무기계약근로자보수	2,052,007,330		1,519,763,020	
보수	6,927,527,930		5,055,415,980	
부서업무비	26,834,190		19,240,110	
사무관리비	156,468,890		158,959,780	
사업업무추진비	9,727,330		5,824,700	
사회복무요원보상금	-		-	
상품매입비	-		-	
수선유지비	4,676,903,740		3,379,901,540	
시설비	-		-	
연구용역비	-		-	
약품비	2,697,894,413		1,440,563,059	
위탁관리비	-		259,716,030	
일반재료비	64,813,299		123,132,253	
전산개발비	105,475,000		58,154,000	
정원가산업무비	-		-	
지방공기업평가원출연금	-		-	
퇴직급여	1,493,480,511		641,563,171	
퇴직급여부담금	-		-	
평가급	-		1,310,784,150	
포상급	-		-	
행사운영비	317,500		700,000	
감가상각비	250,546,616		250,546,616	
공공요금및제세	1,189,373,918		-	
임차료	41,925,170		-	
지급수수료	468,873,880		-	
차량선박비	475,869,140		-	
회의비	2,236,500		-	
직급보조비	105,818,680		-	
예술단원운동부보상금	-		-	
일반직평가급등	1,212,796,988		-	
무기계약근로자평가급등	357,038,172		-	
배상급등	237,253,530		-	
III. 영업이익(손실)		-		-
IV. 영업외수익		998,689,064		750,431,427
이자수익	211,072,771		76,147,627	
유형자산처분이익	-		6,069,000	
기타영업외수익	787,616,293		668,214,800	
V. 영업외비용		967,507,155		714,651,279
유형자산처분손실	-		1,000	
기타영업외비용	967,507,155		714,650,279	
VI. 법인세비용차감전순이익		31,181,909		35,780,148
VII. 법인세비용		2,780		2,760
VIII. 당기순이익		31,179,129		35,777,388

(22)-라. 성질별손익계산서(시설부문 일반회계)

(단위 : 원)

과 목	2022. 1. 1. ~ 2022. 12. 31.	
I.영업수익		115,879,675,170
운영자금수입	117,163,799,765	
(정산반환금)	(1,284,124,595)	
II.영업비용		115,965,589,102
공공운영비	-	
교육훈련비	434,450,366	
국내여비	48,134,856	
국외업무여비	-	
기간제근로자보수	6,553,490,563	
기타보상금	7,569,627,404	
복리후생비	6,993,822,496	
동력비	-	
무기계약근로자보수	18,304,611,036	
보수	14,829,169,469	
부서업무비	145,836,975	
사무관리비	1,984,772,022	
사업업무추진비	49,828,820	
사회복무요원보상금	204,477,670	
상품매입비	326,184,184	
수선유지비	16,029,421,753	
시설비	14,788,576,362	
연구용역비	59,536,700	
약품비	-	
위탁관리비	-	
일반재료비	1,349,199,248	
전산개발비	49,005,000	
정원가산업무비	40,960,860	
지방공기업평가원출연금	31,500,000	
퇴직급여	3,100,436,940	
퇴직급여부담금	-	
평가급	-	
포상금-	96,686,000	
행사운영비	935,906,730	
감가상각비	136,289,504	
공공요금및제세	7,469,122,619	
임차료	-	
지급수수료	3,579,484,438	
차량선박비	2,443,126,031	
회의비	84,403,810	
직급보조비	-	
예술단원운동부보상금	1,058,535,876	
일반직평가급등	3,358,212,670	
무기계약근로자평가급등	3,910,778,700	
배상금등	-	
III.영업이익(손실)		(85,913,932)
IV.영업외수익		420,066,368
이자수익	384,102,732	
유형자산처분이익	9,563,636	
기타영업외수익	26,400,000	
V.영업외비용		222,833,696
유형자산처분손실	-	
기타영업외비용	222,833,696	
VI.법인세비용차감전순이익		111,318,740
VII.법인세비용		-
VIII.당기순이익		111,318,740

(23)-가. 재무제표와 예산결산서 차이명세서(환경부문)

(단위: 원)

재무제표		예산결산		차이(A-B)	차이내역	
계정과목	금액(A)	예산과목	금액(B)		금 액	내 역
대행사업수익	130,055,774,515	대행사업수익	129,660,725,000	395,049,515	26,578,118,000	기타자본잉여금수입 대행사업수익 조정
					(4,800,104,550)	당기 사고이월액
					246,052,200	전기 사고이월 집행액
					(48,992,200)	전기 사고이월 집행잔액 미반납금
					3,537,586,457	전기 재고자산 감소분
					(4,058,503,221)	당기 재고자산 증가분
					(24,381,292,930)	유형자산 자치단체보조금
					7,408,647,833	당기 감가상각비 장기미수금
					26,625,360	전기 선급비용 감소분
					(31,141,387)	당기 선급비용 증가분
					(106,560,000)	당기 대출금 증가분(신규 대부분)
					(1,248,395,440)	전기 연차수당부채 감소분
					1,283,171,940	당기 연차수당부채 증가분
					2,068,531,860	당기 평가급부채 증가분
					(1,960,160,370)	전기 평가급부채 감소분
					(2,448,435,600)	전기 온실가스충당부채 감소분
					544,016,000	당기 온실가스충당부채 증가분
					(2,214,114,437)	당기 퇴직급여충당부채 증가분
정산반환금	(2,743,097,780)	정산반환금	-	(2,743,097,780)	(2,742,937,910)	당기 집행잔액 반납액
					(159,870)	전기 사고이월 집행잔액 반납액
공공요금및제세	387,605,223	공공요금및제세	2,296,540,850	(1,908,935,627)	26,625,360	전기 선급비용 감소분
					(31,141,387)	당기 선급비용 증가분
					(2,448,435,600)	전기 온실가스충당부채 감소분
					544,016,000	당기 온실가스충당부채 증가분
보수	26,008,664,020	보수	25,973,887,520	34,776,500	(1,248,395,440)	전기 연차수당부채 감소분
					1,283,171,940	당기 연차수당부채 증가분

(단위: 원)

재무제표		예산결산		차이(A-B)	차이내역	
계정과목	금액(A)	예산과목	금액(B)		금 액	내 역
약품비	12,721,486,390	약품비	12,829,797,320	(108,310,930)	759,981,767	전기 재고자산 감소분
					(868,292,697)	당기 재고자산 증가분
일반재료비	303,055,616	일반재료비	715,661,450	(412,605,834)	2,777,604,690	전기 재고자산 감소분
					(3,190,210,524)	당기 재고자산 증가분
퇴직급여	5,403,240,240	퇴직급여	7,704,774,000	(2,301,533,760)	(20,360,719,340)	전기 퇴직급여충당부채 감소분
					24,181,752,030	당기 퇴직급여충당부채 증가분
					20,273,300,017	전기 퇴직급여예치금 감소분
					(26,395,866,467)	당기 퇴직급여예치금 증가분
일반직평가급등	5,752,798,934	일반직평가급등	5,662,179,760	90,619,174	(1,783,745,936)	전기 평가급부채 감소분
					1,874,365,110	당기 평가급부채 증가분
무기계약관로자 평가급등	556,031,936	무기계약관로자 평가급등	538,279,620	17,752,316	(176,414,434)	전기 평가급부채 감소분
					194,166,750	당기 평가급부채 증가분
감가상각비	7,408,647,833	감가상각비	-	7,408,647,833	7,408,647,833	당기 감가상각비
이자수익	802,855,459	이자수익	650,447,790	152,407,669	(57,234,910)	전기 미수이자 감소분
					125,034,539	당기 미수이자 증가분
					84,608,040	당기 선급법인세 인식분(원천징수)
유형자산처분이익	5,280,000	유형자산처분이익	-	5,280,000	5,280,000	신천사업소 차량매각
기타영업외수익	2,761,324,537	기타영업외수익	3,370,000	2,757,954,537	2,539,309,807	기타기관대행사업 수익
					222,014,730	고철매각 및 부지임대료
					(3,370,000)	반납 체육시설사용료
기타영업외비용	3,212,191,178	기타영업외비용	-	3,212,191,178	2,538,680,221	기타기관대행사업 지출 및 이자반납
					593,912,447	당기 발생이자 반납분
					5,280,000	신천사업소 차량매각 대금 미반납액
					74,318,510	전기 선급법인세 반납분
법인세비용	11,583,700	법인세비용	-	11,583,700	11,583,700	당기법인세비용

(23)-나. 재무제표와 예산결산서 차이명세서(시설부문)

(단위: 원)

재무제표		예산결산		차이(A-B)	차이내역	
계정과목	금액(A)	예산과목	금액(B)		금 액	내 역
대행사업수익	115,879,675,170	대행사업수익	119,008,573,006	(3,128,897,836)	(2,743,301,560)	당기 예산 관련 수탁자산보조금 증가
					(203,501,950)	차기 사고이월액(수탁자산)
					24,945,220	1년미만자 연차수당적립금 환원
					174,598,070	1년미만자 퇴직급여충당금 설정액 반영
					(158,887,990)	당기 선급비용(보험료)
					151,672,264	전기 선급비용(보험료)
					(3,050,920,180)	퇴직연금추계액 초과분
					2,676,498,290	평가급 추정액
정산반환금	(1,284,124,595)	정산반환금	-	(1,284,124,595)	(1,284,124,595)	대행사업예수금 미반납액
보수	14,829,169,469	보수	14,804,224,249	24,945,220	24,945,220	1년미만자 연차수당적립금 환원
퇴직급여	3,100,436,940	퇴직급여	5,976,759,050	(2,876,322,110)	174,598,070	1년미만자 퇴직급여충당금 설정액 반영
					(3,050,920,180)	퇴직연금추계액 초과분
평가급	7,268,991,370	평가급	4,592,493,080	2,676,498,290	2,676,498,290	평가급 추정액
전산개발비	49,005,000	전산개발비	1,617,159,050	(1,568,154,050)	(40,363,350)	수탁자산(공기구비품) 당기 취득
					(61,275,000)	수탁자산(무형자산) 당기 취득
					(1,041,643,700)	수탁자산(건설중인자산) 당기 취득
					(424,872,000)	차기 사고이월액(수탁자산)
공공요금및제세	7,469,122,619	공공요금및제세	7,390,424,413	78,698,206	151,672,264	전기 선급비용(보험료)
					85,913,932	영업이익 발생분 선급비용 조정(9월말-연말)
					(158,887,990)	당기 선급비용(보험료)
정보화시스템취득비	-	정보화시스템취득비	199,858,630	(199,858,630)	(18,588,450)	수탁자산(공기구비품) 당기 취득
					(164,902,270)	수탁자산(무형자산) 당기 취득
					(16,367,910)	수탁자산(건설중인자산) 당기 취득
자산취득비	-	자산취득비	1,178,790,830	(1,178,790,830)	(602,816,040)	수탁자산(공기구비품) 당기 취득
					(372,472,840)	수탁자산(차량운반구) 당기 취득
					(203,501,950)	차기 사고이월액(수탁자산)
이자수익	83,614,254	이자수익	-	83,614,254	83,614,254	공단 자체자금 이자수익 등
유형자산처분이익	9,563,636	유형자산처분이익	-	9,563,636	9,563,636	공단 유형자산처분이익 반영
잡이익	3,600,000	잡이익	-	3,600,000	3,600,000	한국노인인력개발원지원금 등
기타영업외비용	222,833,696	기타영업외비용	-	222,833,696	222,833,696	대행사업예수금 미집행잔액 중 이자수익

※ 출자자산현황

가. 총괄

(단위 : 원)

구 분	연도별출자내역					비 고
	계	2000년도	2001년도	2003년도	2004년도	
계	591,831,615,918	587,876,831,828	2,555,359,000	1,400,000,000	△574,910	
현금출자	4,976,425,090	2,777,000,000	800,000,000	1,400,000,000	△574,910	
현물출자	586,855,190,828	585,099,831,828	1,755,359,000	—	—	

나. 현물출자내역

(단위 : 원)

구 분	연도별현물출자내역			비 고
	계	2000년도	2001년도	
계	586,855,190,828	585,099,831,828	1,755,359,000	
토 지	132,381,876,634	132,381,876,634	—	
건 물	32,790,729,047	32,790,729,047	—	
구축물	275,118,008,102	273,362,649,102	1,755,359,000	
기계장치	145,247,769,273	145,247,769,273	—	
차량운반구	300,167,763	300,167,763	—	
공기구비품	448,449,352	448,449,352	—	
입 목	568,190,657	568,190,657	—	

5. 예산결산보고서

(1) 총괄표

(2) 수입 예산결산보고서

(3) 지출 예산결산보고서

(1)-가. 총괄표(환경부문)

(단위 : 원)

구 분	사업예산결산				자본예산결산				자금결산				
	계정과목	예산액(A)	결산액(B)	증감(A-B)	계정과목	예산액(A)	결산액(B)	증감(A-B)	계정과목	예산액	결산액	수납·지출액	
수입 (Ⅰ)	계	127,819,682,000	126,583,016,943	1,236,665,057	계	35,372,456,902	33,585,836,192	1,786,620,710	계	163,438,191,102	160,414,745,465	160,414,745,465	
	영업수익	127,619,682,000	126,294,247,800	1,325,434,200					영업수익	127,619,682,000	126,294,247,800	126,294,247,800	
	영업외수익	200,000,000	288,769,143	△88,769,143					영업외수익	200,000,000	288,769,143	288,769,143	
					기타 자본적수입	28,988,278,000	27,201,657,290	1,786,620,710	기타 자본적수입	28,988,278,000	27,201,657,290	27,201,657,290	
					유보자금	6,384,178,902	6,384,178,902	-	유보자금	6,384,178,902	6,384,178,902	6,384,178,902	
									-순세계잉여금	6,384,178,902	6,384,178,902	6,384,178,902	
									-미수금	-	-	-	
					-순세계잉여금	6,384,178,902	6,384,178,902	-	이월금	246,052,200	245,892,330	245,892,330	
									-이월재원충당액	246,052,200	245,892,330	245,892,330	
									-미지급이월액	-	-	-	
지출 (Ⅱ)	계	127,819,682,000	124,444,539,810	3,375,142,190	계	28,988,278,000	24,251,260,730	4,737,017,270	계	157,054,012,200	148,941,692,870	148,941,692,870	
	영업비용	127,619,682,000	124,444,539,810	3,175,142,190					영업비용	127,619,682,000	124,444,539,810	124,444,539,810	
				법인세등					-	-	-		
	법인세등	-	-	-					투자자산취득	107,000,000	106,560,000	106,560,000	
	예비비	200,000,000	-	200,000,000	투자자산취득	107,000,000	106,560,000	440,000	유형자산취득	27,907,278,000	23,650,154,730	23,650,154,730	
					유형자산취득	27,907,278,000	23,650,154,730	4,257,123,270	무형자산	974,000,000	494,546,000	494,546,000	
					무형자산	974,000,000	494,546,000	479,454,000	예비비	200,000,000	-	-	
									이월예산지출	246,052,200	245,892,330	245,892,330	
									-수익적지출	9,460,000	9,300,130	9,300,130	
									-자본적지출	236,592,200	236,592,200	236,592,200	
차액 (Ⅰ-Ⅱ)	계	-	2,138,477,133	△2,138,477,133	계	6,384,178,902	9,334,575,462	△2,950,396,560	차 기 이 월 금	계	6,384,178,902	11,473,052,595	11,473,052,595
										순 세 계 잉 여 금	-	-	6,672,948,045
										사 고 이 월	-	-	4,800,104,550
										미 지 급 비 용·금	-	-	-

(1)-나. 총괄표(시설부문)

(단위 : 원)

구 분	사업예산결산				자본예산결산				자금결산				
	계정과목	예산액(A)	결산액(B)	증감(A-B)	계정과목	예산액(A)	결산액(B)	증감(A-B)	계정과목	예산액	결산액	수납·지출액	
수입 (Ⅰ)	계	107,208,135,000	102,841,347,184	4,366,787,816	계	16,668,147,000	16,167,225,822	500,921,178	계	128,510,402,922	123,642,693,928	121,738,491,256	
	영업수익	107,208,135,000	102,841,347,184	4,366,787,816	수탁자산 보조금수입	16,668,147,000	16,167,225,822	500,921,178	영업수익	107,208,135,000	102,841,347,184	102,841,347,184	
									수탁자산 보조금수입	16,668,147,000	16,167,225,822	16,167,225,822	
									유보자금	1,904,202,672	1,904,202,672	－	
									－미수금	1,904,202,672	1,904,202,672		
									이월금	2,729,918,250	2,729,918,250	2,729,918,250	
									－이월재원충당액	2,729,918,250	2,729,918,250	2,729,918,250	
									－미지급이월액	－	－	－	
지출 (Ⅱ)	계	107,208,135,000	101,664,873,164	5,543,261,836	계	16,666,147,000	14,315,265,152	2,352,881,848	계	126,606,200,250	118,669,559,026	118,669,559,026	
	영업비용	107,082,335,000	101,664,873,164	5,417,461,836	유형고정자산	16,464,547,000	14,115,406,522	2,349,140,478	영업비용	107,082,335,000	101,664,873,164	101,664,873,164	
	예비비	125,800,000	－	125,800,000	무형자산	203,600,000	199,858,630	3,741,370	예비비	125,800,000	－	－	
									유형고정자산	16,464,547,000	14,115,406,522	14,115,406,522	
									무형자산	203,600,000	199,858,630	199,858,630	
									이월예산지출	2,729,918,250	2,689,420,710	2,689,420,710	
									－수익적지출	881,223,410	875,643,590	875,643,590	
									－자본적지출	1,848,694,840	1,813,777,120	1,813,777,120	
차액 (Ⅰ－Ⅱ)	계	－	1,176,474,020	△1,176,474,020	계	－	1,851,960,670	△1,851,960,670	차 기 이 월 금	계	1,904,202,672	4,973,134,902	3,068,932,230
										순 세 계 영 여 금	1,904,202,672	1,904,202,672	－
										사 고 이 월	－	3,028,434,690	3,028,434,690
										미 지 급 비 용·금	－	40,497,540	40,497,540

(2)-가. 수입예산결산보고서(환경부문)

(단위 : 원)

과 목					예산액					결산액 (A) (징수결정액, 조사결정액)	수납액 (B)			불납 결손액 (E)	미수금 (A-B-E)	
관	항	세 항	목	세 목	당초	추경	이월자금 예산액		계		수입액 (C)	과오납환불액 (정산반환금) (D)	수납액 (B=C-D)			
							이월재원 충당금	미지급 이월액								
합 계 (1+2+3)					157,040,178,902	6,151,960,000	246,052,200	-	163,438,191,102	160,414,745,465	165,204,983,155	4,790,237,690	160,414,745,465	-	-	
수익적수입 계 (1)					124,077,882,000	3,741,800,000	-	-	127,819,682,000	126,583,016,943	129,895,774,053	3,312,757,110	126,583,016,943	-	-	
	영업수익				123,877,882,000	3,741,800,000	-	-	127,619,682,000	126,294,247,800	127,559,865,000	1,265,617,200	126,294,247,800	-	-	
		대행사업수익			123,877,882,000	3,741,800,000	-	-	127,619,682,000	126,294,247,800	127,559,865,000	1,265,617,200	126,294,247,800	-	-	
			직접관리비수익		123,877,882,000	3,741,800,000	-	-	127,619,682,000	126,294,247,800	127,559,865,000	1,265,617,200	126,294,247,800	-	-	
				직접관리비수익	123,877,882,000	3,741,800,000	-	-	127,619,682,000	126,294,247,800	127,559,865,000	1,265,617,200	126,294,247,800	-	-	
			영업외수익				200,000,000	-	-	-	200,000,000	288,769,143	2,335,909,053	2,047,139,910	288,769,143	-
		이자수익			100,000,000	-	-	-	100,000,000	56,535,343	650,447,790	593,912,447	56,535,343	-	-	
			예금이자수익		100,000,000	-	-	-	100,000,000	56,535,343	650,447,790	593,912,447	56,535,343	-	-	
				예금이자수익	100,000,000	-	-	-	100,000,000	56,535,343	650,447,790	593,912,447	56,535,343	-	-	
			기타영업외수익			100,000,000	-	-	-	100,000,000	232,233,800	1,685,461,263	1,453,227,463	232,233,800	-	-
			기타영업외수익			100,000,000	-	-	-	100,000,000	232,233,800	1,685,461,263	1,453,227,463	232,233,800	-	-
				기타영업외수익		100,000,000	-	-	-	100,000,000	232,233,800	1,685,461,263	1,453,227,463	232,233,800	-	-

과 목					예산액				결산액 (A) (징수결정액, 조사결정액)	수납액 (B)			불납 결손액 (E)	미수금 (A-B-E)		
관	항	세 항	목	세 목	당초	추경	이월자금 예산액			계	수입액 (C)	과오납환불액 (정산반환금) (D)			수납액 (B=C-D)	
							이월재원 총당금	미지급 이월액								
자본적수입 계 (2)					32,962,296,902	2,410,160,000	-	-	35,372,456,902	33,585,836,192	35,063,156,902	1,477,320,710	33,585,836,192	-	-	
	기타자본적수입				26,578,118,000	2,410,160,000	-	-	28,988,278,000	27,201,657,290	28,678,978,000	1,477,320,710	27,201,657,290	-	-	
		기타자본적수입			26,578,118,000	2,410,160,000	-	-	28,988,278,000	27,201,657,290	28,678,978,000	1,477,320,710	27,201,657,290	-	-	
			기타자본적수입			26,578,118,000	2,410,160,000	-	-	28,988,278,000	27,201,657,290	28,678,978,000	1,477,320,710	27,201,657,290	-	-
			기타자본적수입			26,578,118,000	2,410,160,000	-	-	28,988,278,000	27,201,657,290	28,678,978,000	1,477,320,710	27,201,657,290	-	-
	유보자금				6,384,178,902	-	-	-	6,384,178,902	6,384,178,902	6,384,178,902	-	6,384,178,902	-	-	
		순세계잉여금			6,384,178,902	-	-	-	6,384,178,902	6,384,178,902	6,384,178,902	-	6,384,178,902	-	-	
			순세계잉여금			6,384,178,902	-	-	-	6,384,178,902	6,384,178,902	6,384,178,902	-	6,384,178,902	-	-
			순세계잉여금			6,384,178,902	-	-	-	6,384,178,902	6,384,178,902	6,384,178,902	-	6,384,178,902	-	-
			미수금			-	-	-	-	-	-	-	-	-	-	-
	이월재원 수입 계 (3)					-	-	246,052,200	-	246,052,200	245,892,330	246,052,200	159,870	245,892,330	-	-
		이월재원 총당액				-	-	246,052,200	-	246,052,200	245,892,330	246,052,200	159,870	245,892,330	-	-
		사고이월			-	-	246,052,200	-	246,052,200	245,892,330	246,052,200	159,870	245,892,330	-	-	
		기계장치시설비			-	-	9,460,000	-	9,460,000	9,300,130	9,460,000	159,870	9,300,130	-	-	
차량운반구 자산취득비			-	-	236,592,200	-	236,592,200	236,592,200	236,592,200	-	236,592,200	-	-			
미지급이월액				-	-	-	-	-	-	-	-	-	-	-		

(2)-나. 수입예산결산보고서(시설부문)

(단위 : 원)

과 목					예산액				결산액 (A) (징수결정액, 조사결정액)	수납액 (B)			불납 결손액 (E)	미수금 (A-B-E)	
관	항	세 항	목	세 목	당초	추경	이월자금 예산액			계	수입액 (C)	과오납환불액 (정산반환금) (D)			수납액 (B=C-D)
							이월재원 총당금	미지급 이월액							
합 계 (1+2+3)					117,506,782,000	6,369,500,000	2,729,918,250	-	126,606,200,250	121,738,491,256	121,738,491,256	-	121,738,491,256	-	-
수익적수입 계 (1)					101,485,331,000	5,722,804,000	-	-	107,208,135,000	102,841,347,184	102,841,347,184	-	102,841,347,184	-	-
	영업수익				101,485,331,000	5,722,804,000	-	-	107,208,135,000	102,841,347,184	102,841,347,184	-	102,841,347,184	-	-
		대행사업수익			101,485,331,000	5,722,804,000	-	-	107,208,135,000	102,841,347,184	102,841,347,184	-	102,841,347,184	-	-
			직접관리비수익		90,315,331,000	5,426,804,000	-	-	95,742,135,000	91,749,335,099	91,749,335,099	-	91,749,335,099	-	-
				간접관리비수익	11,170,000,000	296,000,000	-	-	11,466,000,000	11,092,012,085	11,092,012,085	-	11,092,012,085	-	-
자본적수입 계 (2)					16,021,451,000	646,696,000	-	-	16,668,147,000	16,167,225,822	16,167,225,822	-	16,167,225,822	-	-
	자본잉여금수입				16,021,451,000	646,696,000	-	-	16,668,147,000	16,167,225,822	16,167,225,822	-	16,167,225,822	-	-
		수탁자산보조금			16,021,451,000	646,696,000	-	-	16,668,147,000	16,167,225,822	16,167,225,822	-	16,167,225,822	-	-
이월재원 수입 계 (2)					-	-	2,729,918,250	-	2,729,918,250	2,729,918,250	2,729,918,250	-	2,729,918,250	-	-
	이월재원총당금				-	-	2,729,918,250	-	2,729,918,250	2,729,918,250	2,729,918,250	-	2,729,918,250	-	-

(3)-가. 지출예산결산보고서(환경부문)

(단위 : 원)

과 목					예산액					당기지출	결산액	지출액	익년도 이월액	불용액
관	항	세 항	목	세 목	당초	추경	예산 전용액	이월자금 예산액	계 (A)	원인행위액 (B)	채무확정액 (C)	(E)	사고이월 (F)	(A-C-D-F)
합 계 (1+2+3)					150,656,000,000	6,151,960,000	-	246,052,200	157,054,012,200	152,354,685,460	148,941,692,870	148,941,692,870	4,800,104,550	3,312,214,780
수익적지출 계 (1)					121,977,022,000	5,842,660,000	-	-	127,819,682,000	124,858,529,810	124,444,539,810	124,444,539,810	413,990,000	2,961,152,190
	영	업	비	영업비용	121,777,022,000	5,842,660,000	-	-	127,619,682,000	124,858,529,810	124,444,539,810	124,444,539,810	413,990,000	2,761,152,190
				대행사업비	121,777,022,000	5,842,660,000	-	-	127,619,682,000	124,858,529,810	124,444,539,810	124,444,539,810	413,990,000	2,761,152,190
				인력운영비	38,622,843,000	6,876,043,000	-	-	45,498,886,000	44,781,765,940	44,781,765,940	44,781,765,940	-	717,120,060
				인건비	31,605,614,000	△152,612,000	-	-	31,453,002,000	30,876,532,560	30,876,532,560	30,876,532,560	-	576,469,440
				보수	26,704,999,000	△525,792,000	△4,500,000	-	26,174,707,000	25,973,887,520	25,973,887,520	25,973,887,520	-	200,819,480
				무기계약근로자보수	2,977,464,000	408,569,000	4,500,000	-	3,390,533,000	3,067,528,980	3,067,528,980	3,067,528,980	-	323,004,020
				기간제근로자보수	1,923,151,000	△35,389,000	-	-	1,887,762,000	1,835,116,060	1,835,116,060	1,835,116,060	-	52,645,940
				평가급	4,137,031,000	2,204,079,000	-	-	6,341,110,000	6,200,459,380	6,200,459,380	6,200,459,380	-	140,650,620
				일반직평가급등	3,765,200,000	2,009,221,000	-	-	5,774,421,000	5,662,179,760	5,662,179,760	5,662,179,760	-	112,241,240
				무기계약근로자평가급등	371,831,000	194,858,000	-	-	566,689,000	538,279,620	538,279,620	538,279,620	-	28,409,380
				퇴직급여	2,880,198,000	4,824,576,000	-	-	7,704,774,000	7,704,774,000	7,704,774,000	7,704,774,000	-	-
				경비	83,154,179,000	△1,033,383,000	-	-	82,120,796,000	80,076,763,870	79,662,773,870	79,662,773,870	413,990,000	2,044,032,130
				일반운영비	9,944,348,000	△276,857,000	-	-	9,667,491,000	8,954,349,840	8,887,849,840	8,887,849,840	66,500,000	713,141,160
				사무관리비	837,934,000	43,960,000	5,000,000	-	886,894,000	857,714,660	857,714,660	857,714,660	-	29,179,340
				공공운영비	-	1,500,000	-	-	1,500,000	495,300	495,300	495,300	-	1,004,700
				행사운영비	182,400,000	△60,000,000	-	-	122,400,000	110,082,130	110,082,130	110,082,130	-	12,317,870
				지급수수료	2,463,690,000	△162,827,000	-	-	2,300,863,000	2,094,906,160	2,028,406,160	2,028,406,160	66,500,000	205,956,840
				교육훈련비	346,790,000	2,100,000	-	-	348,890,000	314,671,210	314,671,210	314,671,210	-	34,218,790
				임차료	252,020,000	△43,225,000	-	-	208,795,000	156,382,470	156,382,470	156,382,470	-	52,412,530
				회의비	35,460,000	900,000	-	-	36,360,000	23,449,680	23,449,680	23,449,680	-	12,910,320
				복리후생비	2,419,021,000	134,680,000	-	-	2,553,701,000	2,438,231,370	2,438,231,370	2,438,231,370	-	115,469,630
				공공요금 및 제세	2,773,105,000	△331,345,000	-	-	2,441,760,000	2,296,540,850	2,296,540,850	2,296,540,850	-	145,219,150
				차량선박비	633,928,000	137,400,000	△5,000,000	-	766,328,000	661,876,010	661,876,010	661,876,010	-	104,451,990

과 목					예 산 액					당기지출	결산액	지출액	익년도 이월액	불용액
관	항	세 항	목	세 목	당초	추경	예산 전용액	이월자금 예산액	계 (A)	원인행위액 (B)	채무확정액 (C)	(E)	사고이월 (F)	(A-C-D-F)
				여비	458,520,000	△100,000,000	-	-	358,520,000	282,553,150	282,553,150	282,553,150	-	75,966,850
				국내여비	399,840,000	△60,000,000	-	-	339,840,000	279,367,290	279,367,290	279,367,290	-	60,472,710
				국외업무여비	58,680,000	△40,000,000	-	-	18,680,000	3,185,860	3,185,860	3,185,860	-	15,494,140
				업무추진비	59,750,000	2,500,000	-	-	62,250,000	57,126,940	57,126,940	57,126,940	-	5,123,060
				사업업무추진비	59,750,000	2,500,000	-	-	62,250,000	57,126,940	57,126,940	57,126,940	-	5,123,060
				직무수행경비	345,690,000	46,000,000	-	-	391,690,000	387,349,420	387,349,420	387,349,420	-	4,340,580
				직급보조비	345,690,000	46,000,000	-	-	391,690,000	387,349,420	387,349,420	387,349,420	-	4,340,580
				재료비	12,667,499,000	1,101,349,000	-	-	13,768,848,000	13,545,458,770	13,545,458,770	13,545,458,770	-	223,389,230
				일반재료비	722,800,000	37,400,000	-	-	760,200,000	715,661,450	715,661,450	715,661,450	-	44,538,550
				약품비	11,944,699,000	1,063,949,000	-	-	13,008,648,000	12,829,797,320	12,829,797,320	12,829,797,320	-	178,850,680
				연구개발비	890,000,000	381,000,000	-	-	1,271,000,000	1,210,814,670	863,324,670	863,324,670	347,490,000	60,185,330
				연구용역비	380,000,000	212,000,000	-	-	592,000,000	567,268,170	239,468,170	239,468,170	327,800,000	24,731,830
				전산개발비	510,000,000	169,000,000	-	-	679,000,000	643,546,500	623,856,500	623,856,500	19,690,000	35,453,500
				연금부담금등	4,106,555,000	△177,573,000	-	-	3,928,982,000	3,543,659,570	3,543,659,570	3,543,659,570	-	385,322,430
				연금부담금	1,646,371,000	△338,595,000	-	-	1,307,776,000	1,237,766,930	1,237,766,930	1,237,766,930	-	70,009,070
				국민건강보험부담금	2,460,184,000	161,022,000	-	-	2,621,206,000	2,305,892,640	2,305,892,640	2,305,892,640	-	315,313,360
				수선유지교체비	29,514,547,000	△1,295,247,000	-	-	28,219,300,000	27,941,370,610	27,941,370,610	27,941,370,610	-	277,929,390
				수선유지비	29,514,547,000	△1,295,247,000	-	-	28,219,300,000	27,941,370,610	27,941,370,610	27,941,370,610	-	277,929,390
				동력비	24,760,710,000	△1,020,985,000	-	-	23,739,725,000	23,508,498,180	23,508,498,180	23,508,498,180	-	231,226,820
				관서업무비	105,260,000	2,350,000	-	-	107,610,000	97,475,310	97,475,310	97,475,310	-	10,134,690
				정원가산업무비	25,760,000	-	-	-	25,760,000	23,286,000	23,286,000	23,286,000	-	2,474,000
				부서업무비	79,500,000	2,350,000	-	-	81,850,000	74,189,310	74,189,310	74,189,310	-	7,660,690
				일반보상금	76,200,000	114,080,000	-	-	190,280,000	180,602,680	180,602,680	180,602,680	-	9,677,320
				기타보상금	76,200,000	114,080,000	-	-	190,280,000	180,602,680	180,602,680	180,602,680	-	9,677,320
				포상금	135,100,000	-	-	-	135,100,000	90,651,200	90,651,200	90,651,200	-	44,448,800
				포상금	135,100,000	-	-	-	135,100,000	90,651,200	90,651,200	90,651,200	-	44,448,800

과 목					예산액					당기지출	결산액	지출액	익년도 이월액	불용액
관	항	세 항	목	세 목	당초	추경	예산 전용액	이월자금 예산액	계 (A)	원인행위액 (B)	채무확정액 (C)	(E)	사고이월 (F)	(A-C-D-F)
				출연금	40,000,000	-	-	-	40,000,000	39,600,000	39,600,000	39,600,000	-	400,000
				지방공기업평가원 출연금	40,000,000	-	-	-	40,000,000	39,600,000	39,600,000	39,600,000	-	400,000
				배상금등	-	240,000,000	-	-	240,000,000	237,253,530	237,253,530	237,253,530	-	2,746,470
				배상금등	-	240,000,000	-	-	240,000,000	237,253,530	237,253,530	237,253,530	-	2,746,470
				법인세 등	50,000,000	△50,000,000	-	-	-	-	-	-	-	-
				법인세 등	50,000,000	△50,000,000	-	-	-	-	-	-	-	-
				법인세 등	50,000,000	△50,000,000	-	-	-	-	-	-	-	-
				예비비	200,000,000	-	-	-	200,000,000	-	-	-	-	200,000,000
				예비비	200,000,000	-	-	-	200,000,000	-	-	-	-	200,000,000
				예비비	200,000,000	-	-	-	200,000,000	-	-	-	-	200,000,000
자본적지출 계 (2)					28,678,978,000	309,300,000	-	-	28,988,278,000	27,250,263,320	24,251,260,730	24,251,260,730	4,386,114,550	288,270,120
				투자자산취득	301,000,000	△194,000,000	-	-	107,000,000	106,560,000	106,560,000	106,560,000	-	440,000
				대여금	301,000,000	△194,000,000	-	-	107,000,000	106,560,000	106,560,000	106,560,000	-	440,000
				장기대여금	301,000,000	△194,000,000	-	-	107,000,000	106,560,000	106,560,000	106,560,000	-	440,000
				유형자산취득	27,403,978,000	503,300,000	-	-	27,907,278,000	26,293,032,320	23,650,154,730	23,650,154,730	3,906,660,550	287,830,120
				건물	471,500,000	-	-	-	465,000,000	408,290,720	408,290,720	408,290,720	-	576,680
				시설비및부대비	465,000,000	-	-	-	465,000,000	402,367,400	402,367,400	402,367,400	-	576,680
				건물시설비	465,000,000	-	-	-	465,000,000	402,367,400	402,367,400	402,367,400	-	62,632,600
				자산취득비등	6,500,000	-	-	-	6,500,000	5,923,320	5,923,320	5,923,320	-	40,286,230
				건물자산취득비	6,500,000	-	-	-	6,500,000	5,923,320	5,923,320	5,923,320	-	576,680
				구축물	3,190,000,000	283,000,000	-	-	3,473,000,000	3,432,713,770	3,432,713,770	3,432,713,770	-	40,286,230
				시설비및부대비	3,190,000,000	283,000,000	-	-	3,473,000,000	3,432,713,770	3,432,713,770	3,432,713,770	-	40,286,230
				구축물시설비	3,190,000,000	283,000,000	-	-	3,473,000,000	3,432,713,770	3,432,713,770	3,432,713,770	-	40,286,230

과 목					예산액					당기지출	결산액	지출액 (E)	익년도 이월액	불용액
관	항	세 항	목	세 목	당초	추경	예산 전용액	이월자금 예산액	계 (A)	원인행위액 (B)	채무확정액 (C)		사고이월 (F)	(A-C-D-F)
				기계장치	19,265,500,000	△47,000,000	-	-	19,218,500,000	18,014,482,440	16,411,772,820	16,411,772,820	2,704,911,000	101,816,180
				시설비및부대비	18,550,000,000	63,000,000	-	-	18,613,000,000	17,422,099,900	15,819,390,280	15,819,390,280	2,704,911,000	88,698,720
				기계장치시설비	18,550,000,000	63,000,000	-	-	18,613,000,000	17,422,099,900	15,819,390,280	15,819,390,280	2,704,911,000	88,698,720
				자산취득비등	715,500,000	△110,000,000	-	-	605,500,000	592,382,540	592,382,540	592,382,540	-	13,117,460
				기계장치자산취득비	715,500,000	△110,000,000	-	-	605,500,000	592,382,540	592,382,540	592,382,540	-	13,117,460
				차량운반구	2,577,900,000	161,600,000	-	-	2,739,500,000	2,549,148,160	1,861,193,180	1,861,193,180	849,536,560	28,770,260
				자산취득비등	2,577,900,000	161,600,000	-	-	2,739,500,000	2,549,148,160	1,861,193,180	1,861,193,180	849,536,560	28,770,260
				차량운반구자산취득비	2,577,900,000	161,600,000	-	-	2,739,500,000	2,549,148,160	1,861,193,180	1,861,193,180	849,536,560	28,770,260
				공기구비품	1,899,078,000	105,700,000	-	-	2,004,778,000	1,888,397,230	1,536,184,240	1,536,184,240	352,212,990	116,380,770
				자산취득비등	1,899,078,000	105,700,000	-	-	2,004,778,000	1,888,397,230	1,536,184,240	1,536,184,240	352,212,990	116,380,770
				공기구비품자산취득비	1,899,078,000	105,700,000	-	-	2,004,778,000	1,888,397,230	1,536,184,240	1,536,184,240	352,212,990	116,380,770
				무형자산및기타비유동자산취득	974,000,000	-	-	-	974,000,000	850,671,000	494,546,000	494,546,000	479,454,000	-
				소프트웨어	974,000,000	-	-	-	974,000,000	850,671,000	494,546,000	494,546,000	479,454,000	-
				정보화시스템취득비	974,000,000	-	-	-	974,000,000	850,671,000	494,546,000	494,546,000	479,454,000	-
이월예산 지출 계 (3)					-	-	-	246,052,200	246,052,200	245,892,330	245,892,330	245,892,330	-	159,870
수익적지출 계 (①)					-	-	-	9,460,000	9,460,000	9,300,130	9,300,130	9,300,130	-	159,870
				영업비용	-	-	-	9,460,000	9,460,000	9,300,130	9,300,130	9,300,130	-	159,870
				대행사업비	-	-	-	9,460,000	9,460,000	9,300,130	9,300,130	9,300,130	-	159,870
				일반운영비	-	-	-	9,460,000	9,460,000	9,300,130	9,300,130	9,300,130	-	159,870
				지급수수료	-	-	-	9,460,000	9,460,000	9,300,130	9,300,130	9,300,130	-	159,870
자본적지출 계 (②)					-	-	-	236,592,200	236,592,200	236,592,200	236,592,200	236,592,200	-	-
				차량운반구	-	-	-	236,592,200	236,592,200	236,592,200	236,592,200	236,592,200	-	-
				자산취득비등	-	-	-	236,592,200	236,592,200	236,592,200	236,592,200	236,592,200	-	-
				차량운반구자산취득비	-	-	-	236,592,200	236,592,200	236,592,200	236,592,200	236,592,200	-	-
미지급금·비용(③)					-	-	-	-	-	-	-	-	-	-

(3)-나. 지출예산결산보고서(시설부문)

(단위 : 원)

과 목					예산액					당기지출	결산액	지출액 (E)	익년도 이월액	불용액	
관	항	세 항	목	세 목	당초	추경	예산 전용액	이월자금 예산액	계 (A)	원인행위액 (B)	채무확정액 (C)		사고이월 (F)	(A-C-D-F)	
합 계 (1+2+3)					117,506,782,000	6,369,500,000	-	2,729,918,250	126,606,200,250	119,008,573,006	118,669,559,026	118,669,559,026	3,028,434,690	4,908,206,534	
수익적지출 계 (1)					101,485,331,000	5,722,804,000	-	-	107,208,135,000	102,841,347,184	101,664,873,164	101,664,873,164	1,176,474,020	4,366,787,816	
	영업비용				101,080,064,000	6,002,271,000	-	-	107,082,335,000	102,841,347,184	101,664,873,164	101,664,873,164	1,176,474,020	4,240,987,816	
		판매관리비			101,080,064,000	6,002,271,000	-	-	107,082,335,000	102,841,347,184	101,664,873,164	101,664,873,164	1,176,474,020	4,240,987,816	
			인건비		43,767,267,000	3,840,527,000	-	-	47,682,194,000	45,639,084,898	45,639,084,898	45,639,084,898	-	2,043,109,102	
				보수	16,570,804,000	(1,704,190,000)	(55,000,000)	-	14,811,614,000	14,804,224,249	14,804,224,249	14,804,224,249	-	7,389,751	
				무기계약관로자보수	17,333,804,000	1,180,282,000	-	-	18,514,086,000	18,304,611,036	18,304,611,036	18,304,611,036	-	209,474,964	
				기간제근로자보수	6,544,148,000	335,010,000	129,400,000	-	7,008,558,000	6,553,490,563	6,553,490,563	6,553,490,563	-	455,067,437	
			퇴직급여		3,318,511,000	4,029,425,000	-	-	7,347,936,000	5,976,759,050	5,976,759,050	5,976,759,050	-	1,371,176,950	
		경비				57,312,797,000	2,161,744,000	-	-	59,400,141,000	57,202,262,286	56,025,788,266	56,025,788,266	1,176,474,020	2,197,878,714
			일반직평가급등			2,383,193,000	(179,332,000)	-	-	2,203,861,000	2,171,677,550	2,171,677,550	2,171,677,550	-	32,183,450
	무기계약관로자평가급등			2,845,532,000	(264,483,000)	-	-	2,581,049,000	2,420,815,530	2,420,815,530	2,420,815,530	-	160,233,470		
	사무관리비			1,824,679,000	212,610,000	-	-	2,037,289,000	1,984,772,022	1,984,772,022	1,984,772,022	-	52,516,978		
	행사운영비			336,050,000	620,110,000	-	-	956,160,000	935,906,730	658,136,730	658,136,730	277,770,000	20,253,270		
	지급수수료			4,923,359,000	(1,017,754,000)	(129,400,000)	-	3,776,205,000	3,579,484,438	3,579,484,438	3,579,484,438	-	196,720,562		
	교육훈련비			422,136,000	15,264,000	-	-	437,400,000	434,450,366	434,450,366	434,450,366	-	2,949,634		
	회의비			73,870,000	21,660,000	-	-	95,530,000	84,403,810	84,403,810	84,403,810	-	11,126,190		
	복리후생비				2,829,822,000	(187,377,000)	-	-	2,642,445,000	2,509,897,116	2,509,897,116	2,509,897,116	-	132,547,884	

과 목					예산액					당기지출	결산액	지출액 (E)	익년도 이월액	불용액
관	항	세 항	목	세목	당초	추경	예산 전용액	이월자금 예산액	계 (A)	원인행위액 (B)	채무확정액 (C)		사고이월 (F)	(A-C-D-F)
				공공요금 및 제세	8,741,087,000	(982,605,000)	55,000,000	-	7,813,482,000	7,390,424,413	7,390,424,413	7,390,424,413	-	423,057,587
				차량선박비	2,276,892,000	272,060,000	-	-	2,548,952,000	2,443,126,031	2,443,126,031	2,443,126,031	-	105,825,969
				국내여비	95,070,000	(23,984,000)	-	-	71,086,000	48,134,856	48,134,856	48,134,856	-	22,951,144
				국외여비	40,200,000	(40,200,000)	-	-	-	-	-	-	-	-
				사업업무추진비	50,000,000	-	-	-	50,000,000	49,828,820	49,828,820	49,828,820	-	171,180
				일반재료비	1,187,845,000	169,124,000	-	-	1,356,969,000	1,349,199,248	1,329,399,248	1,329,399,248	19,800,000	7,769,752
				연구용역비	80,000,000	(20,160,000)	-	-	59,840,000	59,536,700	59,536,700	59,536,700	-	303,300
				전산개발비	1,547,194,000	137,076,000	-	-	1,684,270,000	1,617,159,050	1,143,282,050	1,143,282,050	473,877,000	67,110,950
				수선유지비	14,386,077,000	1,813,568,000	40,000,000	-	16,239,645,000	16,029,421,753	15,624,394,733	15,624,394,733	405,027,020	210,223,247
				정원가산업무비	41,675,000	-	-	-	41,675,000	40,960,860	40,960,860	40,960,860	-	714,140
				부서업무비	145,960,000	-	-	-	145,960,000	145,836,975	145,836,975	145,836,975	-	123,025
				감가상각비	163,360,000	(21,000,000)	-	-	142,360,000	136,289,504	136,289,504	136,289,504	-	6,070,496
				사회복무요원보상금	176,734,000	39,935,000	-	-	216,669,000	204,477,670	204,477,670	204,477,670	-	12,191,330
				행사실비지원금	-	-	-	-	-	-	-	-	-	-
				기타보상금	5,884,866,000	2,268,491,000	-	-	8,153,357,000	7,569,627,404	7,569,627,404	7,569,627,404	-	583,729,596
				포상금	41,500,000	58,899,000	-	-	100,399,000	96,686,000	96,686,000	96,686,000	-	3,713,000
				연금부담금	2,209,165,000	(526,872,000)	(40,000,000)	-	1,642,293,000	1,571,968,940	1,571,968,940	1,571,968,940	-	70,324,060
				국민건강보험부담금등	3,224,631,000	(239,086,000)	-	-	2,985,545,000	2,911,956,440	2,911,956,440	2,911,956,440	-	73,588,560
				평가원출연금	31,500,000	-	-	-	31,500,000	31,500,000	31,500,000	31,500,000	-	-
				상품매입비	290,400,000	35,800,000	-	-	326,200,000	326,184,184	326,184,184	326,184,184	-	15,816
				예술단원운동부보상금	1,060,000,000	-	-	-	1,060,000,000	1,058,535,876	1,058,535,876	1,058,535,876	-	1,464,124
				법인세등	20,000,000	(20,000,000)	-	-	-	-	-	-	-	-
				법인세등	20,000,000	(20,000,000)	-	-	-	-	-	-	-	-
				법인세등	20,000,000	(20,000,000)	-	-	-	-	-	-	-	-
				예비비	385,267,000	(259,467,000)	-	-	125,800,000	-	-	-	-	125,800,000
				예비비	385,267,000	(259,467,000)	-	-	125,800,000	-	-	-	-	125,800,000
				예비비	385,267,000	(259,467,000)	-	-	125,800,000	-	-	-	-	125,800,000

과 목					예산액					당기지출	결산액	지출액 (E)	익년도 이월액	불용액
관	항	세 항	목	세 목	당초	추경	예산 전용액	이월자금 예산액	계 (A)	원인행위액 (B)	채무확정액 (C)		사고이월 (F)	(A-C-D-F)
자본적지출 계 (2)					16,021,451,000	646,696,000	-	-	16,668,147,000	16,167,225,822	14,315,265,152	14,315,265,152	1,851,960,670	500,921,178
	유형 고정 자산				15,886,451,000	578,096,000	-	-	16,464,547,000	15,967,367,192	14,115,406,522	14,115,406,522	1,851,960,670	497,179,808
		건물			1,889,700,000	488,579,000	-	-	2,378,279,000	2,249,338,930	1,665,302,240	1,665,302,240	584,036,690	128,940,070
			건물시설비		1,886,500,000	486,369,000	-	-	2,372,869,000	2,247,738,930	1,663,702,240	1,663,702,240	584,036,690	125,130,070
			건물시설부대비		3,200,000	2,210,000	-	-	5,410,000	1,600,000	1,600,000	1,600,000	-	3,810,000
		건축물			10,960,351,000	(24,663,000)	-	-	10,935,688,000	10,618,433,242	10,409,300,392	10,409,300,392	209,132,850	317,254,758
			건축물시설비		10,934,000,000	(28,203,000)	-	-	10,905,797,000	10,598,323,242	10,389,190,392	10,389,190,392	209,132,850	307,473,758
			건축물시설부대비		26,351,000	3,540,000	-	-	29,891,000	20,110,000	20,110,000	20,110,000	-	9,781,000
		기계 장치			2,019,500,000	(73,096,000)	-	-	1,946,404,000	1,920,804,190	1,065,515,010	1,065,515,010	855,289,180	25,599,810
			기계장치시설비		2,017,500,000	(73,706,000)	-	-	1,943,794,000	1,920,184,190	1,064,895,010	1,064,895,010	855,289,180	23,609,810
			기계장치시설부대비		2,000,000	610,000	-	-	2,610,000	620,000	620,000	620,000	-	1,990,000
		차량운반구			650,000,000	(65,134,000)	-	-	584,866,000	575,974,790	372,472,840	372,472,840	203,501,950	8,891,210
			자산취득비		650,000,000	(65,134,000)	-	-	584,866,000	575,974,790	372,472,840	372,472,840	203,501,950	8,891,210
		공기구비품			366,900,000	252,410,000	-	-	619,310,000	602,816,040	602,816,040	602,816,040	-	16,493,960
			자산취득비		366,900,000	252,410,000	-	-	619,310,000	602,816,040	602,816,040	602,816,040	-	16,493,960
		무형 자산			135,000,000	68,600,000	-	-	203,600,000	199,858,630	199,858,630	199,858,630	-	3,741,370
			정보화시스템취득비		135,000,000	68,600,000	-	-	203,600,000	199,858,630	199,858,630	199,858,630	-	3,741,370
			자산취득비		135,000,000	68,600,000	-	-	203,600,000	199,858,630	199,858,630	199,858,630	-	3,741,370
이월예산 지출 계 (3)					-	-	-	2,729,918,250	2,729,918,250	-	2,689,420,710	2,689,420,710	-	40,497,540
	사고이월금				-	-	-	2,729,918,250	2,729,918,250	-	2,689,420,710	2,689,420,710	-	40,497,540
미지급금 · 비용(③)					-	-	-	-	-	-	-	-	-	-

6. 예산결산부속명세서

- (1) 수 익 비 용 명 세 서
- (2) 예 비 비 사 용 조 서
- (3) 예 산 이 월 액 조 서
- (4) 전 년 도 이 월 액 조 서
- (5) 예 산 전 용 액 조 서
- (6) 채 무 부 담 행 위 액 집 행 조 서
- (7) 계 속 비 결 산 조 서
- (8) 미 수 액 조 서 · 미 지 급 액 조 서
- (9) 불 납 결 손 액 조 서
- (10) 지 방 채 (공 단 채) 명 세 서
- (11) 수 입 · 지 출 외 현금 현재액 조 서
- (12) 지 출 예 산 성 질 별 결 산
- (13) 유 형 (고 정) 자 산 명 세 서
- (14) 수 입 · 지 출 총 괄

(1) 수익비용명세서 : 해당사항없음

(2) 예비비사용조서 : 해당사항없음

(3) 예산이월액조서

지방공기업법 제30조의규정에 의하여 2022년도에 집행을 완료하지 못하고 차년도에 이월하는 사업비는 통합조직 운영방안 설계용역 외 23건인 7,828,539,240원으로

○ 사고이월 (24건) : 7,828,539,240원이다.

그 내역은 다음과 같다.

가. 사고이월비 내역

(단위 : 원)

예산조직	과목				사업명	예산액 (A)	지출원인 행위액 (B)	채무확정액 (C)	지출액	원인행위 미필액 (A-B)	차기사고 이월액 (B-C)	이월사유
	관	항	세항	목								
계						15,536,251,120	14,928,792,410	7,100,433,170	7,100,433,170	607,278,710	7,828,539,240	
하수도특별-본부	사업비용	영업비용	대행사업비	연구용역비	통합조직 운영방안 설계용역	335,000,000	327,800,000	-	-	7,200,000	327,800,000	
하수도특별-본부	사업비용	영업비용	대행사업비	전산개발비	통합 대표 홈페이지 개편용역	277,000,000	276,265,000	256,575,000	256,575,000	735,000	19,690,000	
하수도특별-본부	사업비용	영업비용	대행사업비	지급수수료	기후위기 적응대책 수립용역	70,000,000	66,500,000	-	-	3,500,000	66,500,000	
하수도특별-본부	자본적지출	무형자산취득	소프트웨어	정보화 시스템취득비	현행하수도 자산관리시스템 구축	974,000,000	974,000,000	494,546,000	494,546,000	-	479,454,000	
하수도특별-본부	자본적지출	유형자산취득	공기구비품	자산취득비	수질TOC 총유기탄소 측정기 구매	420,000,000	352,212,990	-	-	67,787,010	352,212,990	
하수도특별-본부	자본적지출	유형자산취득	기계장치	시설비	안심하수처리장 지능화사업	4,461,500,000	4,461,500,000	1,778,015,000	1,778,015,000	-	2,683,485,000	

예산조직	과 목				사 업 명	예산액 (A)	지출원인 행위액 (B)	채무확정액 (C)	지 출 액	원인행위 미필액 (A-B)	차기사고 이월액 (B-C)	이월사유
	관	항	세 항	목								
일반-도로재비산면지 저감사업	자본적지출	차량운반구	자산취득비	자산취득비	전기구동형 8.5톤 살수차 구매	300,000,000	297,484,600	236,964,000	236,964,000	2,515,400	60,520,600	
일반-도로재비산면지 저감사업	자본적지출	차량운반구	자산취득비	자산취득비	도로분진흡입차(7.5톤CNG) 5대 조달구매	1,500,000,000	1,274,481,000	1,015,319,200	1,015,319,200	225,519,000	259,161,800	
일반-도로재비산면지 저감사업	자본적지출	차량운반구	자산취득비	자산취득비	전기구동형 5톤 분진흡입차(조달) 2대 구매	600,000,000	561,338,200	446,180,000	446,180,000	38,661,800	115,158,200	
일반-도로재비산면지 저감사업	자본적지출	차량운반구	자산취득비	자산취득비	전기구동형 살수차 5톤 구매	300,000,000	253,214,380	100,000	100,000	46,785,620	253,114,380	
하수도특별-달서천	자본적지출	유형자산취득	기계장치	시설비	생물반응조 산기장치 교체공사	730,000,000	632,851,270	611,425,270	611,425,270	97,148,730	21,426,000	
일반-환경자원	자본적지출	차량운반구	자산취득비	자산취득비	중장비 구입	161,600,000	161,600,000	18,420	18,420	-	161,581,580	
일반	수익적지출	영업비용	일반관리비	수선유지비	경대교 지하차도 등 구조물 점검 및 보수보강	550,000,000	535,615,900	407,874,000	407,874,000	14,384,100	127,741,900	
일반	수익적지출	영업비용	일반관리비	수선유지비	기세터널(테크노방면)절토 사면 보강공사	277,285,120	277,285,120	-	-	-	277,285,120	
일반	수익적지출	영업비용	일반관리비	경비	신천둔치 야외스케이트장 시설 설치 및 철거용역	328,000,000	327,561,500	49,791,500	49,791,500	438,500	277,770,000	
일반	수익적지출	영업비용	일반관리비	연구개발비	차세대정보시스템 구축(2차연도)	1,507,000,000	1,506,879,050	1,082,007,050	1,082,007,050	120,950	424,872,000	
일반	수익적지출	영업비용	일반관리비	연구개발비	가로등 통합관제시스템 구축용역	50,000,000	49,005,000	-	-	995,000	49,005,000	
일반	수익적지출	영업비용	일반관리비	일반재료비	대구국제사격장 클레이업탄 구매	20,000,000	19,800,000	-	-	200,000	19,800,000	
일반	자본적지출	유형고정자산	건물	시설비	두류수영장 야외탈의동 내진성능 보강공사	385,000,000	347,183,190	142,228,000	142,228,000	37,816,810	204,955,190	
일반	자본적지출	유형고정자산	건물	시설비	명복공원 화장동 내진성능 보강공사	500,000,000	495,682,150	116,600,650	116,600,650	4,317,850	379,081,500	
일반	자본적지출	유형고정자산	건축물	시설비	테크노폴리스로 터널 내 무선스피커 교체공사	250,000,000	217,032,850	7,900,000	7,900,000	32,967,150	209,132,850	
일반	자본적지출	유형고정자산	기계장치	자산취득비	대신지하상가 냉동설비 교체공사	1,065,000,000	1,047,320,180	192,031,000	192,031,000	17,679,820	855,289,180	
일반	자본적지출	유형고정자산	차량운반구	자산취득비	도로관리차량 2대 구매 (중형화물 7인승)	130,000,000	123,568,000	-	-	6,432,000	123,568,000	
일반	자본적지출	유형고정자산	차량운반구	자산취득비	가로등 고소작업트럭 2대 구매	344,866,000	342,792,030	262,858,080	262,858,080	2,073,970	79,933,950	

(4) 전년도이월액조서(이월비결산조서)

(단위 : 원)

예산조직	과 목				전년도 이월액	집 행 액	미집행액	사업내용 및 미집행사유		
	관	항	세 항	목				사업명	이월구분	미집행사유
계					2,975,970,450	2,698,720,840	277,249,610			
일반-도로재비산면지 저감사업	자본적지출	차량운반구	자산취득비	자산취득비	236,592,200	-	236,592,200	업무용차량(살수차 5톤) 구입	사고이월	계약취소
일반-성서소각	사업비용	영업비용	대행사업비	지급수수료	9,460,000	9,300,130	159,870	통합환경허가 변경신고 용역	사고이월	지연배상금
일반	수익적지출	영업비용	일반관리비	재료비	9,619,920	9,596,490	23,430	대덕승마장 말 장제 및 발급삭제 용역	사고이월	정산(감액)
일반	수익적지출	영업비용	일반관리비	개발비	691,023,600	691,023,600	-	차세대 정보시스템 구축	사고이월	
일반	수익적지출	영업비용	일반관리비	사무관리비	19,400,000	19,400,000	-	공단 홍보 브로슈어 제작	사고이월	
일반	수익적지출	영업비용	일반관리비	사무관리비	11,936,000	11,936,000	-	지식산업센터 사인물 설치 및 홍보책자 등 제작	사고이월	
일반	수익적지출	영업비용	일반관리비	수선유지비	149,243,890	143,687,500	5,556,390	국채보상운동기념공원주차장 정화조 정비공사	사고이월	정산(감액)
일반	자본적지출	유형고정자산	건물	시설비	17,100,000	17,100,000	-	관광클레이사격장 폴딩도어 설치	사고이월	
일반	자본적지출	유형고정자산	건물	시설비	203,651,930	195,379,560	8,272,370	올림픽기념국민생활관 헬스장 확장공사	사고이월	정산(감액)
일반	자본적지출	유형고정자산	건물	시설비	21,770,100	21,770,100	-	국채보상운동기념공원주차장 보수·보강공사 실시설계용역	사고이월	
일반	자본적지출	유형고정자산	건축물	시설비	99,735,680	99,735,680	-	두류워터파크 그늘막 설치	사고이월	
일반	자본적지출	유형고정자산	건축물	시설비	77,159,220	77,159,220	-	서문주차빌딩 외벽 벽화 설치	사고이월	
일반	자본적지출	유형고정자산	건축물	시설비	393,119,080	372,330,200	20,788,880	동대구역광장 캐노피 설치공사	사고이월	정산(감액)
일반	자본적지출	유형고정자산	건축물	시설비	382,281,090	379,273,460	3,007,630	북비산로(서대구역 KTX역사 주변) 포장보수공사	사고이월	정산(감액)
일반	자본적지출	유형고정자산	건축물	시설비	316,357,570	313,508,730	2,848,840	달서대로(경농 대구공장~월성교) 포장정비	사고이월	정산(감액)
일반	자본적지출	유형고정자산	공기구비품	자산취득비	75,061,900	75,061,900	-	본사 출입통제시스템 구매 설치	사고이월	
일반	자본적지출	유형고정자산	공기구비품	자산취득비	97,445,370	97,445,370	-	두류수영장 정보시스템 스토리지 구입	사고이월	
일반	자본적지출	유형고정자산	공기구비품	자산취득비	165,012,900	165,012,900	-	이동지원센터 관제시스템 구축	사고이월	

(5) 예산전용액조서

(단위 : 원)

예산조직	전용해 주는 과목						전용 받는 과목				전용사유
	항	세항	목	예산액	기지출액	예산잔액	항	세항	목	전용액	
일반	영업비용	일반관리비	지급수수료	468,335,000	26,437,750	441,897,250	영업비용	일반관리비	기간제근로자보수	129,400,000	2022년 신천 야외물놀이장운영
일반	영업비용	일반관리비	연금부담금등	110,668,000	27,696,400	82,971,600	영업비용	일반관리비	수선유지비	40,000,000	2022년 두류워터파크 운영
일반	영업비용	일반관리비	보수	304,293,000	231,788,986	72,504,014	영업비용	일반관리비	공공요금및제세	55,000,000	전쟁에 따른 원자재값 및 유가 인상

(6) 채무부담행위집행조서 : 해당사항없음

(7) 계속비결산조서 : 해당사항없음

(8) 미수액조서·미지급액조서 : 해당사항없음

(9) 불납결손액조서 : 해당사항없음

(10) 지방채명세서 : 해당사항없음

(11) 수입·지출외현금현재액조서

(단위 : 원)

구분 (내역)	전기이월액 (1)	시설통합 (2)	당기수입액 (3)	당기지출액 (4)	기말잔액 (1+2+3-4)	비고 (적요·사유)
합계	740,765,200	513,980,698	15,200,005,570	14,783,769,202	1,670,982,266	
소득세	357,789,970	173,724,150	3,465,629,706	3,624,634,270	372,509,556	
4대 사회보험료	5,160,745	301,035,135	6,955,641,480	6,688,154,230	573,683,130	
학자금대부	-	-	153,536,200	153,536,200	-	
보증가압류	34,362,620	-	23,209,510	57,572,130	-	
이자수입	-	-	8,657,076	8,657,076	-	
기타예수금	-	39,221,413	129,261,105	114,349,097	54,133,421	
잡종금	31,445,635	-	2,019,910,196	1,962,544,036	88,811,795	
기타	29,200	-	37,918,030	35,536,320	2,410,910	
기타-전기차	311,977,030	-	2,406,242,267	2,138,785,843	579,433,454	

(12)-가. 지출예산성질별결산(환경부문)

(단위 : 원)

성질별	목별 (세목)	2022년도(당기)				2021년도(전기)				증감	
		(1) 최종 예산액	(2) 채무 확정액	(3) 차이 (1－2)	(4) 지출액	(5) 최종 예산액	(6) 채무 확정액	(7) 차이 (1－2)	(8) 지출액	(1)/(5) %	(2)/(6) %
사업예산합계		127,819,682,000	124,444,539,810	3,375,142,190	124,444,539,810	113,719,891,000	106,237,545,870	7,574,235,290	106,237,545,870	112.40%	117.14%
인력운영비	소계	45,498,886,000	44,781,765,940	717,120,060	44,781,765,940	33,874,667,000	32,669,167,870	1,205,499,130	32,669,167,870	134.32%	137.08%
	보수	26,174,707,000	25,973,887,520	200,819,480	25,973,887,520	25,175,855,000	24,459,479,570	716,375,430	24,459,479,570	103.97%	106.19%
	무기계약근로자 보수	3,390,533,000	3,067,528,980	323,004,020	3,067,528,980	2,855,375,000	2,589,978,930	265,396,070	2,589,978,930	118.74%	118.44%
	기간제근로자 보수	1,887,762,000	1,835,116,060	52,645,940	1,835,116,060	1,577,425,000	1,470,771,670	106,653,330	1,470,771,670	119.67%	124.77%
	퇴직급여	7,704,774,000	7,704,774,000	－	7,704,774,000	4,246,012,000	4,133,567,360	112,444,640	4,133,567,360	181.46%	186.40%
	퇴직연금부담금	－	－	－	－	20,000,000	15,370,340	4,629,660	15,370,340	0.00%	0.00%
	평가급	6,341,110,000	6,200,459,380	140,650,620	6,200,459,380	3,869,011,000	3,591,774,280	277,236,720	3,591,774,280	163.89%	172.63%
경비	소계	82,120,796,000	79,662,773,870	2,458,022,130	79,662,773,870	79,595,224,000	73,568,378,000	6,118,736,160	73,568,378,000	103.17%	108.28%
	사무관리비	886,894,000	857,714,660	29,179,340	857,714,660	1,143,785,000	1,110,192,870	33,592,130	1,110,192,870	77.54%	77.26%
	공공운영비	1,500,000	495,300	1,004,700	495,300	6,019,983,000	4,288,494,410	1,731,488,590	4,288,494,410	0.02%	0.01%
	국내여비	339,840,000	279,367,290	60,472,710	279,367,290	345,502,000	236,599,150	108,902,850	236,599,150	98.36%	118.08%
	국외업무여비	18,680,000	3,185,860	15,494,140	3,185,860	－	－	－	－	－	－
	사업업무추진비	62,250,000	57,126,940	5,123,060	57,126,940	53,700,000	45,553,450	8,146,550	45,553,450	115.92%	125.41%
	직급보조비	391,690,000	387,349,420	4,340,580	387,349,420	－	－	－	－	－	－
	일반재료비	760,200,000	715,661,450	44,538,550	715,661,450	692,225,000	668,622,270	23,602,730	668,622,270	109.82%	107.04%
	약품비	13,008,648,000	12,829,797,320	178,850,680	12,829,797,320	9,270,366,000	8,313,336,070	957,029,930	8,313,336,070	140.33%	154.33%
	연구용역비	592,000,000	239,468,170	352,531,830	239,468,170	308,000,000	285,510,000	114,380,160	285,510,000	192.21%	83.87%
	전산개발비	679,000,000	623,856,500	55,143,500	623,856,500	123,000,000	120,954,000	2,046,000	120,954,000	552.03%	515.78%
	연금부담금등	3,928,982,000	3,543,659,570	385,322,430	3,543,659,570	3,446,871,000	3,226,357,180	220,513,820	3,226,357,180	113.99%	109.83%
	복리후생비	2,553,701,000	2,438,231,370	115,469,630	2,438,231,370	2,643,555,000	2,565,309,830	78,245,170	2,565,309,830	96.60%	95.05%
	교육훈련비	348,890,000	314,671,210	34,218,790	314,671,210	311,945,000	252,534,430	59,410,570	252,534,430	111.84%	124.61%
	수선유지비	28,219,300,000	27,941,370,610	277,929,390	27,941,370,610	28,053,137,000	27,086,189,110	966,947,890	27,086,189,110	100.59%	103.16%

경비	동력비	23,739,725,000	23,508,498,180	231,226,820	23,508,498,180	21,605,696,000	20,234,589,970	1,371,106,030	20,234,589,970	109.88%	116.18%
	행사운영비	122,400,000	110,082,130	12,317,870	110,082,130	100,600,000	84,550,020	16,049,980	84,550,020	121.67%	130.20%
	정원가산업무비	25,760,000	23,286,000	2,474,000	23,286,000	25,760,000	24,316,000	1,444,000	24,316,000	100.00%	95.76%
	부서업무비	81,850,000	74,189,310	7,660,690	74,189,310	75,895,000	67,475,880	8,419,120	67,475,880	107.85%	109.95%
	지급수수료	2,300,863,000	2,028,406,160	272,456,840	2,028,406,160	-	-	-	-	-	-
	차량선택비	766,328,000	661,876,010	104,451,990	661,876,010	-	-	-	-	-	-
	공공요금및제세	2,441,760,000	2,296,540,850	145,219,150	2,296,540,850	-	-	-	-	-	-
	임차료	208,795,000	156,382,470	52,412,530	156,382,470	-	-	-	-	-	-
	회의비	36,360,000	23,449,680	12,910,320	23,449,680	-	-	-	-	-	-
	위탁관리비	-	-	-	-	1,268,693,000	1,149,923,360	118,769,640	1,149,923,360	0.00%	0.00%
	기타보상금	190,280,000	180,602,680	9,677,320	180,602,680	79,300,000	67,353,460	11,946,540	67,353,460	239.95%	268.14%
	포상금	135,100,000	90,651,200	44,448,800	90,651,200	118,200,000	109,142,260	9,057,740	109,142,260	114.30%	83.06%
	지방봉기업평가원 출연금	40,000,000	39,600,000	400,000	39,600,000	40,000,000	39,600,000	400,000	39,600,000	100.00%	100.00%
	배상금등	240,000,000	237,253,530	2,746,470	237,253,530	-	-	-	-	-	-
법인세등	법인세등	-	-	-	-	50,000,000	-	50,000,000	-	0.00%	0.00%
예비비	예비비(수익)	200,000,000	-	200,000,000	-	200,000,000	-	200,000,000	-	100.00%	0.00%
자본예산합계		28,988,278,000	24,251,260,730	4,737,017,270	24,251,260,730	18,961,548,000	17,950,553,160	1,010,994,840	17,950,553,160	152.88%	135.10%
투자자산 취득	대여금	107,000,000	106,560,000	440,000	106,560,000	301,000,000	122,040,000	178,960,000	122,040,000	35.55%	87.32%
유형자산 취득	소계	28,881,278,000	24,144,700,730	4,736,577,270	24,144,700,730	18,190,548,000	17,358,513,160	832,034,840	17,358,513,160	158.77%	139.09%
	건물 시설비	465,000,000	402,367,400	62,632,600	402,367,400	1,201,000,000	1,112,357,420	88,642,580	1,112,357,420	38.72%	36.17%
	건물 자산취득비	6,500,000	5,923,320	576,680	5,923,320	-	-	-	-	-	-
	건축물 시설비	3,473,000,000	3,432,713,770	40,286,230	3,432,713,770	635,000,000	607,816,060	27,183,940	607,816,060	546.93%	564.76%
	기계장치 시설비	18,613,000,000	15,819,390,280	2,793,609,720	15,819,390,280	12,306,500,000	12,106,776,140	199,723,860	12,106,776,140	151.25%	130.67%
	기계장치 자산취득비	605,500,000	592,382,540	13,117,460	592,382,540	892,150,000	772,973,050	119,176,950	772,973,050	67.87%	76.64%
	차량운반구 자산취득비	2,739,500,000	1,861,193,180	878,306,820	1,861,193,180	1,508,800,000	1,252,241,770	256,558,230	1,252,241,770	181.57%	148.63%
	공기구비품 자산취득비	2,004,778,000	1,536,184,240	468,593,760	1,536,184,240	1,647,098,000	1,506,348,720	140,749,280	1,506,348,720	121.72%	101.98%
무형자산	정보화시스템취득비	974,000,000	494,546,000	479,454,000	494,546,000	-	-	-	-	-	-

(12)-나. 지출예산성질별결산(시설부문)

(단위 : 원)

성질별	목별 (세목)	2022년도(당기)				2021년도(전기)				증감	
		(1) 최종 예산액	(2) 채무 확정액	(3) 차이 (1-2)	(4) 지출액	(5) 최종 예산액	(6) 채무 확정액	(7) 차이 (1-2)	(8) 지출액	(1)/(5) %	(2)/(6) %
사업예산합계		107,208,135,000	101,664,873,164	5,543,261,836	101,664,873,164	97,715,964,000	92,794,837,337	4,921,126,663	92,794,837,337	109.7%	109.6%
인력운영비	소계	47,607,794,000	45,639,084,898	1,968,709,102	45,639,084,898	45,465,305,000	43,073,793,647	2,391,511,353	43,073,793,647	104.7%	106.0%
	보수	14,866,614,000	14,804,224,249	62,389,751	14,804,224,249	14,673,574,000	14,617,104,100	56,469,900	14,617,104,100		
	무기계약근로자 보수	18,514,086,000	18,304,611,036	209,474,964	18,304,611,036	17,870,812,000	17,291,367,900	579,444,100	17,291,367,900		
	기간제근로자 보수	6,879,158,000	6,553,490,563	325,667,437	6,553,490,563	6,795,607,000	6,444,336,397	351,270,603	6,444,336,397		
	퇴직급여	7,347,936,000	5,976,759,050	1,371,176,950	5,976,759,050	6,125,312,000	4,720,985,250	1,404,326,750	4,720,985,250		
경비	소계	59,474,541,000	56,025,788,266	3,448,752,734	56,025,788,266	51,673,382,000	49,721,043,690	1,952,338,310	49,721,043,690	115.1%	112.7%
	일반직평가급등	2,203,861,000	2,171,677,550	32,183,450	2,171,677,550	-	-	-	-		
	무기계약근로자 평가급등	2,581,049,000	2,420,815,530	160,233,470	2,420,815,530	-	-	-	-		
	사무관리비	2,037,289,000	1,984,772,022	52,516,978	1,984,772,022	4,420,982,000	4,302,484,818	118,497,182	4,302,484,818		
	공공운영비	-	-	-	-	8,533,285,000	8,295,281,337	238,003,663	8,295,281,337		
	행사운영비	956,160,000	658,136,730	298,023,270	658,136,730	167,149,000	161,312,520	5,836,480	161,312,520		
	지급수수료	3,905,605,000	3,579,484,438	326,120,562	3,579,484,438	-	-	-	-		
	교육훈련비	437,400,000	434,450,366	2,949,634	434,450,366	419,684,000	409,006,680	10,677,320	409,006,680		
	회의비	95,530,000	84,403,810	11,126,190	84,403,810	-	-	-	-		
	복리후생비	2,642,445,000	2,509,897,116	132,547,884	2,509,897,116	-	-	-	-		
	공공요금및제세	7,758,482,000	7,390,424,413	368,057,587	7,390,424,413	-	-	-	-		
	차량선박비	2,548,952,000	2,443,126,031	105,825,969	2,443,126,031	-	-	-	-		
	국내여비	71,086,000	48,134,856	22,951,144	48,134,856	56,796,000	50,995,428	5,800,572	50,995,428		
	국외여비	-	-	-	-	-	-	-	-		
	사업업무추진비	50,000,000	49,828,820	171,180	49,828,820	40,500,000	40,348,740	151,260	40,348,740		
	일반재료비	1,356,969,000	1,329,399,248	27,569,752	1,329,399,248	1,930,930,000	1,859,687,548	71,242,452	1,859,687,548		
	연구용역비	59,840,000	59,536,700	303,300	59,536,700	6,000,000	6,000,000	-	6,000,000		

경비	전산개발비	1,684,270,000	1,143,282,050	540,987,950	1,143,282,050	2,528,200,000	1,836,574,820	691,625,180	1,836,574,820		
	사회보험부담금	-	-	-	-	4,204,293,000	4,156,213,909	48,079,091	4,156,213,909		
	기타복리후생비	-	-	-	-	2,464,599,000	2,307,959,938	156,639,062	2,307,959,938		
	수선유지비	16,199,645,000	15,624,394,733	575,250,267	15,624,394,733	14,110,792,000	13,633,118,708	477,673,292	13,633,118,708		
	정원가산업무비	41,675,000	40,960,860	714,140	40,960,860	40,450,000	38,291,800	2,158,200	38,291,800		
	부서업무비	145,960,000	145,836,975	123,025	145,836,975	139,920,000	139,629,355	290,645	139,629,355		
	평가급	-	-	-	-	4,476,821,000	4,461,482,150	15,338,850	4,461,482,150		
	감가상각비	142,360,000	136,289,504	6,070,496	136,289,504	133,653,000	132,782,574	870,426	132,782,574		
	위탁관리비	-	-	-	-	928,984,000	905,818,470	23,165,530	905,818,470		
	상품매입비	326,200,000	326,184,184	15,816	326,184,184	-	-	-	-		
	사회복무요원 보상금	216,669,000	204,477,670	12,191,330	204,477,670	180,171,000	173,759,161	6,411,839	173,759,161		
	행사실비지원금	-	-	-	-	7,000,000	-	7,000,000	-		
	예술단원운동부 보상금	1,060,000,000	1,058,535,876	1,464,124	1,058,535,876	768,600,000	763,328,940	5,271,060	763,328,940		
	기타보상금	8,153,357,000	7,569,627,404	583,729,596	7,569,627,404	6,023,023,000	5,955,640,794	67,382,206	5,955,640,794		
	포상금	100,399,000	96,686,000	3,713,000	96,686,000	60,050,000	59,826,000	224,000	59,826,000		
	연금부담금	1,682,293,000	1,571,968,940	110,324,060	1,571,968,940	-	-	-	-		
	국민건강보험 부담금등	2,985,545,000	2,911,956,440	73,588,560	2,911,956,440	-	-	-	-		
	평가원출연금	31,500,000	31,500,000	-	31,500,000	31,500,000	31,500,000	-	31,500,000		
법인세등	법인세등	-	-	-	-	-	-	-	-		
예비비	예비비	125,800,000	-	125,800,000	-	577,277,000	-	577,277,000	-		
자본예산합계		16,668,147,000	14,315,265,152	2,349,140,478	14,315,265,152	14,774,806,000	12,437,432,610	2,337,373,390	12,437,432,610	112.8%	115.1%
유형자산 취득	소계	16,668,147,000	14,315,265,152	2,349,140,478	14,315,265,152	14,774,806,000	12,437,432,610	2,337,373,390	12,437,432,610	112.8%	115.1%
	건물 시설비	2,378,279,000	1,665,302,240	712,976,760	1,665,302,240	1,393,620,000	1,109,327,260	284,292,740	1,109,327,260		
	건물 자산취득비	10,935,688,000	10,409,300,392	526,387,608	10,409,300,392	10,339,345,000	8,768,687,260	1,570,657,740	8,768,687,260		
	건축물 시설비	1,946,404,000	1,065,515,010	880,888,990	1,065,515,010	1,220,330,000	1,100,226,840	120,103,160	1,100,226,840		
	기계장치 시설비	584,866,000	372,472,840	212,393,160	372,472,840	311,400,000	311,268,360	131,640	311,268,360		
	기계장치 자산취득비	619,310,000	602,816,040	16,493,960	602,816,040	1,510,111,000	1,147,922,890	362,188,110	1,147,922,890		
무형자산	정보화시스템취득비	203,600,000	199,858,630	3,741,370	199,858,630	-	-	-	-		

(13)-가. 수입·지출총괄(환경부문)

가. 운영자금 소관부서별 정산 내역

(단위 : 원)

과 목	계	수질개선과(하수)	수질개선과(일반)	수질개선과(위생)	자원순환과	미래모빌리티과	기후대기과
예산액	156,807,960,000	119,784,960,000	465,000,000	2,800,000,000	26,753,000,000	2,357,000,000	4,648,000,000
운영자금수입	156,238,843,000	119,560,000,000	465,000,000	2,800,000,000	26,521,000,000	2,357,000,000	4,535,843,000
차기이월예산	4,800,104,550	3,950,567,990	-	-	161,581,580	-	687,954,980
자금정산반납	2,742,937,910	1,684,181,430	62,632,600	100,707,500	574,538,170	141,155,950	179,722,260
총계(자금집행액)	148,695,800,540	113,925,250,580	402,367,400	2,699,292,500	25,784,880,250	2,215,844,050	3,668,165,760
인력운영비	44,781,765,940	31,692,300,190	-	1,416,391,370	9,942,159,000	566,786,850	1,164,128,530
보수	25,973,887,520	19,122,990,800	-	603,095,000	5,772,443,810	244,966,200	230,391,710
무기계약근로자보수	3,067,528,980	1,015,521,650	-	326,306,790	935,296,130	160,640,520	629,763,890
기간제근로자보수	1,835,116,060	1,208,598,700	-	34,452,720	576,785,760	-	15,278,880
퇴직급여	7,704,774,000	5,565,185,000	-	299,892,000	1,622,211,000	72,431,000	145,055,000
평가급	6,200,459,380	4,780,004,040	-	152,644,860	1,035,422,300	88,749,130	143,639,050
경비	79,623,173,870	62,232,543,700	-	1,214,895,780	13,772,066,870	1,647,158,020	756,509,500
사무관리비	857,714,660	701,245,770	-	12,152,950	97,626,350	35,468,890	11,220,700
공공운영비	495,300	-	-	-	495,300	-	-
국내여비	279,367,290	208,537,970	-	6,184,820	50,585,000	7,200,000	6,859,500
국외업무여비	3,185,860	3,185,860	-	-	-	-	-
사업업무추진비	57,126,940	47,399,610	-	1,275,000	7,054,900	637,000	760,430
직급보조비	387,349,420	281,530,740	-	5,910,000	93,608,680	3,060,000	3,240,000
일반재료비	715,661,450	502,443,430	-	26,943,970	169,534,290	6,074,900	10,664,860
약품비	12,829,797,320	10,149,961,230	-	-	2,679,836,090	-	-

연구용역비	239,468,170	239,468,170	-	-	-	-	-
전산개발비	623,856,500	518,381,500	-	-	28,715,000	56,600,000	20,160,000
연금부담금등	3,543,659,570	2,415,486,060	-	121,932,030	832,626,880	60,172,410	113,442,190
복리후생비	2,438,231,370	1,611,435,350	-	84,156,910	591,991,500	41,418,580	109,229,030
교육훈련비	314,671,210	301,814,630	-	2,267,980	10,546,600	-	42,000
수선유지비	27,941,370,610	23,264,466,870	-	450,723,270	4,056,554,490	149,616,980	20,009,000
동력비	23,508,498,180	18,656,885,570	-	408,983,850	3,360,894,170	1,081,734,590	-
행사운영비	110,082,130	109,764,630	-	-	317,500	-	-
정원가산업무비	23,286,000	23,286,000	-	-	-	-	-
부서업무비	74,189,310	47,355,120	-	3,823,790	18,175,520	1,631,840	3,203,040
지급수수료	2,028,406,160	1,568,832,410	-	14,839,940	321,507,350	121,560,860	1,665,600
차량선박비	661,876,010	98,471,870	-	4,675,280	139,164,910	1,537,200	418,026,750
공공요금및제세	2,296,540,850	1,197,365,310	-	63,708,710	937,600,810	71,531,840	26,334,180
임차료	156,382,470	114,457,300	-	7,017,280	23,024,640	1,210,930	10,672,320
회의비	23,449,680	21,213,180	-	300,000	1,936,500	-	-
기타보상금	180,602,680	58,903,920	-	-	113,016,860	7,702,000	979,900
포상금	90,651,200	90,651,200	-	-	-	-	-
배상금등	237,253,530	-	-	-	237,253,530	-	-
출연금	39,600,000	39,600,000	-	-	-	-	-
자본적경비소계	24,251,260,730	19,960,806,690	402,367,400	68,005,350	2,070,654,380	1,899,180	1,747,527,730
대여금	106,560,000	106,560,000	-	-	-	-	-
건물	408,290,720	2,771,400	402,367,400	-	-	-	3,151,920
구축물	3,432,713,770	3,432,713,770	-	-	-	-	-
기계장치	16,411,772,820	14,638,838,560	-	-	1,772,934,260	-	-
차량운반구	1,861,193,180	130,639,380	-	-	24,202,600	-	1,706,351,200
공기구비품	1,536,184,240	1,154,737,580	-	68,005,350	273,517,520	1,899,180	38,024,610
정보화시스템취득비	494,546,000	494,546,000	-	-	-	-	-

나. 운영자금 소관부서별 정산 내역(수질개선과-하수)

(단위 : 원)

과 목	계	공단본부 (본부)	신천사업소 (신천)	서부사업소 (서부)	달서천사업소 (달서천)	북부사업소 (북부)	동부사업소 (자산)	동부사업소 (인심)	달성사업소 (현풍)	달성사업소 (금포)
예산액	119,784,960,000	50,075,000,000	21,209,160,000	17,093,160,000	13,529,160,000	4,990,160,000	1,797,160,000	2,737,160,000	7,649,000,000	705,000,000
운영자금수입	119,560,000,000	-	-	-	-	-	-	-	-	-
차기이월예산	3,950,567,990	3,929,141,990	-	-	21,426,000	-	-	-	-	-
자금정산반납	-	-	-	-	-	-	-	-	-	-
총계(자금집행액)	113,925,250,580	45,078,332,230	21,069,751,460	16,934,553,360	13,229,419,710	4,936,919,220	1,754,217,530	2,688,859,670	7,562,138,210	671,059,190
인력운영비	31,692,300,190	30,541,049,190	245,171,200	239,206,200	219,541,300	175,581,220	46,134,280	103,702,720	121,914,080	-
보수	19,122,990,800	19,122,990,800	-	-	-	-	-	-	-	-
무기계약근로자보수	1,015,521,650	1,015,521,650	-	-	-	-	-	-	-	-
기간제근로자보수	1,208,598,700	110,609,700	226,837,200	229,206,200	213,457,300	171,949,220	39,461,280	101,648,720	115,429,080	-
퇴직급여	5,565,185,000	5,511,923,000	18,334,000	10,000,000	6,084,000	3,632,000	6,673,000	2,054,000	6,485,000	-
평가급	4,780,004,040	4,780,004,040	-	-	-	-	-	-	-	-
경비	62,232,543,700	8,697,194,770	16,444,361,610	14,191,240,490	10,135,176,340	4,719,287,750	1,188,651,550	1,854,755,080	4,377,760,050	624,116,060
사무관리비	701,245,770	544,734,690	30,210,440	26,093,690	29,079,270	18,296,610	13,757,130	11,630,310	16,484,930	10,958,700
공공운영비	-	-	-	-	-	-	-	-	-	-
국내여비	208,537,970	84,890,880	20,074,150	23,986,890	19,333,930	18,624,980	7,478,690	6,967,950	20,124,180	7,056,320
국외업무여비	3,185,860	3,185,860	-	-	-	-	-	-	-	-
사업업무추진비	47,399,610	38,645,110	1,341,000	1,332,400	1,318,240	1,286,260	884,600	889,000	1,327,000	376,000
직급보조비	281,530,740	281,530,740	-	-	-	-	-	-	-	-
일반재료비	502,443,430	127,694,210	56,996,450	97,629,600	90,039,280	25,499,310	23,519,320	25,542,270	49,147,790	6,375,200
약품비	10,149,961,230	-	4,290,658,190	2,489,256,820	1,739,011,110	741,070,400	65,936,090	139,151,100	661,432,200	23,445,320
연구운영비	239,468,170	239,468,170	-	-	-	-	-	-	-	-
전산개발비	518,381,500	518,381,500	-	-	-	-	-	-	-	-

연금부담금등	2,415,486,060	2,349,376,080	13,747,130	14,053,880	12,108,250	9,580,650	2,368,220	6,424,350	7,827,500	—
복리후생비	1,611,435,350	1,525,914,580	16,291,190	14,903,820	15,971,680	11,886,350	7,332,440	6,660,970	9,975,460	2,498,860
교육훈련비	301,814,630	259,916,010	9,062,580	9,839,730	6,456,010	4,914,060	3,126,860	2,670,390	4,728,990	1,100,000
수선유지비	23,264,466,870	572,983,270	7,203,011,210	6,319,658,240	3,620,768,860	2,334,469,040	418,302,240	613,447,650	1,886,604,430	295,221,930
동력비	18,656,885,570	263,860,920	4,481,709,940	4,771,257,320	4,386,451,710	1,432,460,210	486,502,270	975,224,500	1,605,720,000	253,698,700
행사운영비	109,764,630	84,983,250	7,853,030	14,949,650	—	—	—	—	1,978,700	—
정원가산업무비	23,286,000	23,286,000	—	—	—	—	—	—	—	—
부서업무비	47,355,120	13,271,920	5,883,330	6,181,320	5,693,210	4,897,850	4,922,830	—	4,628,660	1,876,000
지급수수료	1,568,832,410	979,457,800	115,702,270	105,395,730	68,670,310	52,670,440	138,469,500	42,645,600	58,062,040	7,758,720
차량선박비	98,471,870	15,932,080	30,071,670	25,298,170	3,025,570	6,073,230	3,108,570	5,602,780	9,359,800	—
공공요금및제세	1,197,365,310	549,199,740	146,629,500	263,902,690	126,532,220	48,544,000	11,507,430	15,647,090	33,059,770	2,342,870
임차료	114,457,300	60,929,640	7,908,730	6,082,800	9,834,610	8,189,000	1,245,360	2,051,120	6,808,600	11,407,440
회의비	21,213,180	16,668,000	540,000	1,417,740	882,080	825,360	190,000	200,000	490,000	—
기타보상금	58,903,920	52,233,120	6,670,800	—	—	—	—	—	—	—
포상금	90,651,200	90,651,200	—	—	—	—	—	—	—	—
배상금등	—	—	—	—	—	—	—	—	—	—
출연금	39,600,000	39,600,000	—	—	—	—	—	—	—	—
자본적경비소계	19,960,806,690	5,800,488,270	4,380,218,650	2,504,106,670	2,874,702,070	42,050,250	519,431,700	730,401,870	3,062,464,080	46,943,130
대여금	106,560,000	106,560,000	—	—	—	—	—	—	—	—
건물	2,771,400	—	—	—	—	—	—	—	2,771,400	—
구축물	3,432,713,770	2,915,142,770	138,070,470	137,162,510	165,326,470	—	—	77,011,550	—	—
기계장치	14,638,838,560	1,778,015,000	4,138,581,750	2,208,090,450	2,547,081,310	—	428,736,800	579,277,690	2,959,055,560	—
차량운반구	130,639,380	—	31,064,140	25,870,890	3,517,300	—	34,035,270	9,603,000	26,548,780	—
공기구비품	1,154,737,580	506,224,500	72,502,290	132,982,820	158,776,990	42,050,250	56,659,630	64,509,630	74,088,340	46,943,130
정보화시스템 취득비	494,546,000	494,546,000	—	—	—	—	—	—	—	—

다. 운영자금 소관부서별 정산 내역(수질개선과-위생)

(단위 : 원)

과 목	계	서부사업소 (하수도특별위생-서부)	상리사업소 (하수도특별위생-상리)
예산액	2,800,000,000	1,364,000,000	1,436,000,000
운영자금수입	2,800,000,000	—	—
차기이월예산	—	—	—
자금정산반납	—	—	—
총계(자금집행액)	2,699,292,500	1,319,432,410	1,379,860,090
인력운영비	1,416,391,370	685,408,010	730,983,360
보수	603,095,000	270,830,000	332,265,000
무기계약근로자보수	326,306,790	164,538,180	161,768,610
기간제근로자보수	34,452,720	34,452,720	—
퇴직급여	299,892,000	146,057,000	153,835,000
평가급	152,644,860	69,530,110	83,114,750
경비	1,214,895,780	623,646,970	591,248,810
사무관리비	12,152,950	7,434,450	4,718,500
공공운영비	—	—	—
국내여비	6,184,820	3,504,820	2,680,000
국외업무여비	—	—	—
사업업무추진비	1,275,000	759,000	516,000
직급보조비	5,910,000	3,240,000	2,670,000
일반재료비	26,943,970	19,022,170	7,921,800
약품비	—	—	—
연구용역비	—	—	—
전산개발비	—	—	—

연금부담금등	121,932,030	61,431,050	60,500,980
복리후생비	84,156,910	43,743,530	40,413,380
교육훈련비	2,267,980	1,325,980	942,000
수선유지비	450,723,270	268,847,350	181,875,920
동력비	408,983,850	168,597,710	240,386,140
행사운영비	—	—	—
정원가산업무비	—	—	—
부서업무비	3,823,790	1,744,180	2,079,610
지급수수료	14,839,940	5,955,640	8,884,300
차량선박비	4,675,280	4,675,280	—
공공요금및제세	63,708,710	30,681,890	33,026,820
임차료	7,017,280	2,383,920	4,633,360
회의비	300,000	300,000	—
기타보상금	—	—	—
포상금	—	—	—
배상금등	—	—	—
출연금	—	—	—
자본적경비소계	68,005,350	10,377,430	57,627,920
대여금	—	—	—
건물	—	—	—
구축물	—	—	—
기계장치	—	—	—
차량운반구	—	—	—
공기구비품	68,005,350	10,377,430	57,627,920
정보화시스템취득비	—	—	—

라. 운영자금 소관부서별 정산 내역(자원순환과)

(단위 : 원)

과 목	계	신천사업소 (일반-신천병합)	달성사업소 (일반-달성폐기물)	성서사업소 (일반-성서소각)	상리사업소 (일반-상리음식물)	상리사업소 (일반-상리침출수)	환경자원사업소 (일반-환경자원사업소)
예산액	26,753,000,000	3,332,000,000	101,000,000	8,860,000,000	8,970,000,000	2,400,000,000	3,090,000,000
운영자금수입	26,521,000,000	-	-	-	-	-	-
차기이월예산	161,581,580	-	-	-	-	-	161,581,580
자금정산반납	-	-	-	-	-	-	-
총계(자금집행액)	25,784,880,250	3,201,690,840	100,138,510	8,684,540,650	8,784,713,780	2,270,648,080	2,743,148,390
인력운영비	9,942,159,000	946,754,950	22,243,000	3,664,047,340	3,061,368,110	725,565,760	1,522,179,840
보수	5,772,443,810	318,600,380	18,357,000	2,351,216,000	2,002,461,710	545,230,720	536,578,000
무기계약근로자보수	935,296,130	249,784,630	-	263,440,840	-	34,259,060	387,811,600
기간제근로자보수	576,785,760	33,510,960	-	116,082,600	265,474,400	23,962,560	137,755,240
퇴직급여	1,622,211,000	240,969,000	-	391,236,000	465,484,000	65,022,000	459,500,000
평가급	1,035,422,300	103,889,980	3,886,000	542,071,900	327,948,000	57,091,420	535,000
경비	13,772,066,870	1,162,408,110	77,895,510	4,314,505,730	5,541,804,640	1,490,108,730	1,185,344,150
사무관리비	97,626,350	7,436,850	-	25,691,970	13,951,450	6,598,050	43,948,030
공공운영비	495,300	-	-	-	-	-	495,300
국내여비	50,585,000	6,017,170	-	15,315,920	17,387,550	2,600,000	9,264,360
국외업무여비	-	-	-	-	-	-	-
사업업무추진비	7,054,900	878,000	-	2,769,000	760,000	170,000	2,477,900
직급보조비	93,608,680	3,989,030	1,080,000	38,698,060	35,335,160	8,338,060	6,168,370
일반재료비	169,534,290	6,682,550	-	50,398,070	70,374,570	14,771,300	27,307,800
약품비	2,679,836,090	765,000	-	921,649,680	1,255,159,590	414,035,480	88,226,340
연구용역비	-	-	-	-	-	-	-
전산개발비	28,715,000	-	-	-	-	-	28,715,000

연금부담금등	832,626,880	72,045,650	3,051,380	316,487,120	275,521,660	71,720,680	93,800,390
복리후생비	591,991,500	55,893,350	4,033,480	229,396,610	180,934,190	42,083,890	79,649,980
교육훈련비	10,546,600	496,000	—	3,296,280	4,259,380	1,238,320	1,256,620
수선유지비	4,056,554,490	619,571,250	—	1,110,157,260	1,586,999,040	269,409,010	470,417,930
동력비	3,360,894,170	195,640,820	8,866,590	1,022,835,270	1,473,498,790	608,855,520	51,197,180
행사운영비	317,500	—	—	317,500	—	—	—
정원가산업무비	—	—	—	—	—	—	—
부서업무비	18,175,520	2,677,820	—	6,248,160	4,821,340	2,095,120	2,333,080
지급수수료	321,507,350	11,704,700	2,508,000	213,299,970	62,681,380	12,579,200	18,734,100
차량선박비	139,164,910	—	—	1,485,300	798,060	—	136,881,550
공공요금및제세	937,600,810	175,587,390	58,356,060	343,871,960	314,348,940	35,614,100	9,822,360
임차료	23,024,640	2,522,530	—	12,248,100	6,663,010	—	1,591,000
회의비	1,936,500	—	—	339,500	1,057,000	—	540,000
기타보상금	113,016,860	500,000	—	—	—	—	112,516,860
포상금	—	—	—	—	—	—	—
배상금등	237,253,530	—	—	—	237,253,530	—	—
출연금	—	—	—	—	—	—	—
자본적경비소계	2,070,654,380	1,092,527,780	—	705,987,580	181,541,030	54,973,590	35,624,400
대여금	—	—	—	—	—	—	—
건물	—	—	—	—	—	—	—
건축물	—	—	—	—	—	—	—
기계장치	1,772,934,260	1,075,415,920	—	648,189,340	49,329,000	—	—
차량운반구	24,202,600	—	—	—	24,184,180	—	18,420
공기구비품	273,517,520	17,111,860	—	57,798,240	108,027,850	54,973,590	35,605,980
정보화시스템취득비	—	—	—	—	—	—	—

(13)-나. 수입·지출총괄(시설부문)

가. 대행사업비 정산내역서

(단위 : 원)

과 목	계	본사	본사(냉난방기)	두류수영장	대구국제사격장	대덕승마장	승마힐링센터
예산액	123,876,282,000	—	296,000,000	7,289,168,000	5,157,955,000	1,355,625,000	1,145,985,000
자금수령액	120,764,929,000	—	296,000,000	6,939,709,600	4,977,987,250	1,287,843,500	1,088,685,750
예산집행액	119,008,573,006	11,092,012,085	151,847,160	6,837,709,217	4,974,469,998	1,287,336,340	1,076,293,349
인건비	45,639,084,898	5,464,849,660	—	2,722,249,892	1,610,490,812	477,447,725	626,571,824
보수	14,804,224,249	4,501,606,000	—	551,816,632	343,335,801	107,080,727	9,144,462
무기계약관로자보수	18,304,611,036	76,297,330	—	1,029,677,590	848,561,000	262,270,100	310,429,950
기간제근로자등보수	6,553,490,563	424,892,330	—	700,352,320	208,175,470	22,374,550	240,902,200
퇴직급여	5,976,759,050	462,054,000	—	440,403,350	210,418,541	85,722,348	66,095,212
경비	57,202,262,286	5,404,145,265	—	2,774,405,737	2,383,349,731	603,233,521	437,248,325
일반직평가급등	2,171,677,550	683,045,000	—	77,994,453	50,452,684	22,689,746	5,602,966
무기계약관로자평가급등	2,420,815,530	22,571,710	—	159,867,450	91,333,840	26,071,260	38,513,700
사무관리비	1,984,772,022	518,194,820	—	211,537,870	86,269,916	38,011,320	32,236,700
행사운영비	935,906,730	85,244,410	—	14,198,250	21,053,930	2,162,760	1,443,890
지급수수료	3,579,484,438	543,669,329	—	240,792,629	163,407,303	100,357,199	39,519,436
교육훈련비	434,450,366	398,043,496	—	—	5,981,900	—	—
회의비	84,403,810	39,692,980	—	3,442,930	3,057,350	1,200,000	1,985,940
복리후생비	2,509,897,116	383,060,000	—	137,436,891	93,245,920	31,711,560	19,907,906
공공요금및제세	7,390,424,413	283,069,453	—	843,422,051	173,002,280	52,740,418	29,176,880
차량·선박비	2,443,126,031	12,323,262	—	—	1,448,131	—	1,496,440

국내여비	48,134,856	17,486,720	—	459,000	1,210,000	600,800	—
국외업무여비	—	—	—	—	—	—	—
사업업무추진비	49,828,820	43,985,800	—	—	—	—	—
일반재료비	1,349,199,248	21,506,520	—	95,233,550	185,356,302	197,892,000	59,434,816
연구용역비	59,536,700	20,898,000	—	—	—	—	—
전산개발비	1,617,159,050	1,506,879,050	—	—	19,050,000	—	—
수선유지비	16,029,421,753	169,064,700	—	698,633,880	238,489,090	72,489,030	40,108,550
정원가산업무비	40,960,860	20,260,860	—	1,325,000	750,000	275,000	250,000
부서업무비	145,836,975	26,997,355	—	6,170,550	4,860,000	3,000,000	2,985,720
감가상각비	136,289,504	123,807,800	—	11,983,868	—	—	—
사회복무요원보상금	204,477,670	—	—	—	25,076,540	—	40,804,590
행사실비지원금	—	—	—	—	—	—	—
기타보상금	7,569,627,404	34,850,000	—	30,438,340	600,000	200,000	60,662,000
포상금	96,686,000	40,151,000	—	—	—	—	—
연금부담금	1,571,968,940	85,749,000	—	87,016,815	61,186,939	21,511,948	24,159,101
국민건강보험부담금등	2,911,956,440	292,094,000	—	154,452,210	98,981,730	32,320,480	38,959,690
지방공기업평가원출연금	31,500,000	31,500,000	—	—	—	—	—
상품매입비	326,184,184	—	—	—	—	—	—
예술단원운동부보상금	1,058,535,876	—	—	—	1,058,535,876	—	—
시설비	14,766,246,362	5,519,400	151,847,160	572,455,190	496,341,880	—	—
시설부대비	22,330,000	—	—	170,000	290,000	—	—
자산취득비	1,378,649,460	217,497,760	—	18,699,740	44,090,560	36,849,000	12,473,200
간접관리비 (본사에산부담액)	11,092,012,085	—	—	749,728,658	439,907,015	169,806,094	—
예산집행잔액	1,756,355,994	—	144,152,840	102,000,383	3,517,252	507,160	12,392,401

(단위 : 원)

과 목	올림픽기념 국민생활관	서재문화 체육센터	실내빙상장	명복공원	도심공원	대중교통 전용지구	지하상가
예산액	3,240,424,000	3,300,000,000	1,764,958,000	6,921,839,000	2,714,500,000	312,000,000	3,449,290,000
자금수령액	3,079,402,800	3,240,768,000	1,731,710,100	6,651,692,000	2,675,169,000	296,400,000	3,276,825,000
예산집행액	3,053,581,255	3,216,035,262	1,731,632,460	6,650,514,541	2,599,756,850	279,060,440	3,236,855,737
인건비	1,386,956,353	1,632,199,530	703,707,510	1,358,944,621	1,370,435,377	166,810,049	528,936,619
보수	358,272,340	341,194,312	213,226,396	341,441,601	237,613,883	21,730,421	328,287,598
무기계약근로자 보수	519,762,220	722,963,970	300,292,000	739,191,000	244,850,828	—	—
기간제근로자등 보수	262,768,290	277,800,120	102,006,540	205,502,020	709,603,590	98,139,030	33,121,770
퇴직급여	246,153,503	290,241,128	88,182,574	72,810,000	178,367,076	46,940,598	167,527,251
경비	1,041,822,392	1,198,391,905	776,158,530	3,015,281,463	787,033,908	56,049,083	1,319,460,622
일반직평가급등	53,706,464	54,201,133	41,545,207	31,946,893	34,610,495	5,602,966	51,852,968
무기계약근로자 평가급등	87,988,410	103,386,960	56,668,500	85,835,840	110,097,080	11,750,800	3,946,160
사무관리비	68,021,390	31,164,910	30,208,277	54,746,620	47,994,340	4,494,700	40,341,390
행사운영비	4,791,820	4,870,360	5,495,860	5,029,060	1,548,000	—	7,295,980
지급수수료	110,206,945	231,713,478	31,366,692	245,922,240	78,814,745	238,800	527,957,176
교육훈련비	—	—	—	—	1,000,000	—	—
회의비	4,799,770	1,308,930	2,740,960	258,000	994,900	—	2,237,520
복리후생비	61,211,934	79,852,103	40,465,419	67,420,615	58,449,664	3,655,707	30,616,908
공공요금및제세	149,984,815	248,623,786	310,059,855	779,175,895	96,844,126	11,602,280	288,679,392
차량·선박비	—	1,614,690	102,602	669,367	992,290	—	—
국내여비	129,600	141,000	842,100	407,800	—	—	507,200

국외업무여비	-	-	-	-	-	-	-
사업업무추진비	-	-	-	-	-	-	-
일반재료비	42,138,510	40,308,620	8,196,500	76,277,170	95,634,830	909,000	15,500,550
연구용역비	-	-	-	-	-	-	-
전산개발비	-	-	9,900,000	-	-	-	-
수선유지비	297,856,010	203,583,910	67,251,600	1,135,814,230	119,467,930	3,454,000	290,793,030
정원가산업무비	750,000	775,000	475,000	700,000	750,000	50,000	225,000
부서업무비	4,859,780	4,854,150	3,597,990	4,751,860	4,799,100	1,199,700	2,098,160
감가상각비	-	497,836	-	-	-	-	-
사회복무요원 보상금	-	-	28,517,260	3,573,380	25,560,610	-	-
행사실비지원금	-	-	-	-	-	-	-
기타보상금	15,459,000	40,230,490	57,520,000	-	-	-	3,300,000
포상금	-	-	-	32,899,000	-	-	-
연금부담금	52,024,964	53,920,009	29,589,548	60,985,559	25,539,608	2,500,130	20,881,788
국민건강보험 부담금등	87,892,980	97,344,540	51,615,160	102,683,750	83,936,190	10,591,000	33,227,400
지방공기업평가원 출연금	-	-	-	-	-	-	-
상품매입비	-	-	-	326,184,184	-	-	-
예술단원운동부 보상금	-	-	-	-	-	-	-
시설비	174,292,220	19,722,000	-	1,664,475,140	145,902,210	39,290,000	1,047,320,180
시설부대비	250,000	110,000	-	1,110,000	150,000	30,000	370,000
자산취득비	85,822,650	5,146,260	12,449,060	31,773,770	2,302,000	-	21,016,490
간접관리비 (본사에산부담액)	364,437,640	360,465,567	239,317,360	578,929,547	293,933,355	16,881,308	319,751,826
예산집행잔액	25,821,545	24,732,738	77,640	1,177,459	75,412,150	17,339,560	39,969,263

(단위 : 원)

과 목	범어지하상가	대구콘서트하우스 관리소	지식산업센터	신천관리	동대구역광장	도로관리	육교현판
예산액	1,483,000,000	3,268,000,000	833,000,000	5,185,000,000	1,796,000,000	23,269,000,000	80,000,000
자금수령액	1,408,850,000	3,104,600,000	791,350,000	4,963,000,000	1,751,100,000	23,181,125,000	80,000,000
예산집행액	1,392,620,664	3,098,701,500	780,540,482	4,946,795,903	1,727,050,875	23,095,611,946	62,197,700
인건비	440,429,184	1,205,501,242	393,841,776	1,386,088,708	668,586,070	3,845,405,902	16,450,330
보수	186,233,837	421,667,280	205,637,641	335,185,791	307,579,134	2,110,185,871	—
무기계약근로자 보수	—	204,378,590	—	104,094,000	—	979,706,488	—
기간제근로자등 보수	184,117,900	432,905,120	102,514,017	727,000,000	268,046,090	25,848,540	16,450,330
퇴직급여	70,077,447	146,550,252	85,690,118	219,808,917	92,960,846	729,665,003	—
경비	670,927,908	1,114,508,760	364,074,136	2,290,945,345	738,367,742	10,691,968,422	45,747,370
일반직평가급등	28,371,473	62,587,810	32,519,994	45,922,340	44,144,830	286,442,310	—
무기계약근로자 평가급등	15,167,930	49,200,000	—	63,742,500	—	144,269,740	—
사무관리비	13,937,620	24,051,780	28,503,780	92,525,500	44,681,920	98,887,260	—
행사운영비	16,380,600	1,380,500	961,320	745,511,310	4,502,000	716,770	—
지급수수료	70,826,000	88,249,250	18,590,600	61,658,094	29,018,096	188,659,317	2,127,370
교육훈련비	2,000,000	—	900,000	—	—	—	—
회의비	1,390,320	671,500	872,400	3,000,000	6,241,700	972,000	—
복리후생비	24,015,054	71,203,035	16,322,254	73,320,064	28,965,562	243,795,624	147,000
공공요금및제세	173,345,240	352,661,214	71,523,680	87,998,708	73,718,054	633,036,058	633,700
차량·선박비	—	—	—	20,689,056	701,650	316,890,909	—
국내여비	446,200	178,800	366,736	1,397,400	2,342,000	1,362,200	—

국외업무여비	-	-	-	-	-	-	-
사업업무추진비	-	-	-	-	-	1,994,600	-
일반재료비	27,663,100	12,564,900	32,095,760	247,197,960	65,317,140	11,144,230	-
연구용역비	-	-	-	38,638,700	-	-	-
전산개발비	-	-	9,200,000	-	-	-	-
수선유지비	253,035,910	326,317,950	111,360,920	668,703,925	362,792,660	8,374,210,770	40,754,000
정원가산업무비	250,000	700,000	150,000	625,000	500,000	1,875,000	-
부서업무비	2,998,550	4,797,450	2,099,240	4,200,000	2,999,710	12,119,190	-
감가상각비	-	-	-	-	-	-	-
사회복무요원 보상금	-	-	-	17,794,700	-	-	-
행사실비지원금	-	-	-	-	-	-	-
기타보상금	-	-	-	3,000,000	750,000	1,902,406	-
포상금	-	-	-	-	-	1,550,000	-
연금부담금	12,135,741	36,733,201	14,281,832	32,446,088	25,748,860	147,163,518	855,000
국민건강보험 부담금등	28,964,170	83,211,370	24,325,620	82,574,000	45,943,560	224,976,520	1,230,300
지방공기업평가원 출연금	-	-	-	-	-	-	-
상품매입비	-	-	-	-	-	-	-
예술단원운동부 보상금	-	-	-	-	-	-	-
시설비	82,775,990	372,839,780	-	844,207,450	23,619,850	6,172,225,720	-
시설부대비	-	270,000	-	380,000	440,000	16,820,000	-
자산취득비	1,870,000	14,332,590	22,624,570	19,030,000	47,782,690	252,077,330	-
간접관리비 (본사에산부담액)	196,617,582	391,249,128	-	406,144,400	248,254,523	2,117,114,572	-
예산집행잔액	16,229,336	5,898,500	10,809,518	16,204,097	24,049,125	85,513,054	17,802,300

(단위 : 원)

과 목	가로등관리	클린로드	테크노폴리스로 관리소	주 차(대 구 시)	주차(시청광장)	주차(유통단지)	이동지원센터
예산액	6,800,000,000	333,000,000	3,330,000,000	10,036,000,000	171,000,000	200,000,000	23,606,000,000
자금수령액	6,630,000,000	316,350,000	3,253,000,000	9,534,200,000	162,450,000	190,000,000	23,606,000,000
예산집행액	6,628,463,479	308,193,293	3,194,233,847	9,478,711,159	162,334,232	188,148,192	23,256,824,227
인건비	1,515,191,544	157,125,590	1,044,161,617	4,613,635,822	111,091,490	117,702,530	9,441,327,162
보수	1,250,190,212	30,423,784	408,544,477	911,389,754	—	—	751,351,563
무기계약근로자 보수	—	76,498,300	432,541,170	2,699,320,000	78,366,000	80,208,000	7,221,055,500
기간제근로자등 보수	—	—	66,911,690	775,367,936	29,046,490	37,494,530	393,786,240
퇴직급여	265,001,332	50,203,506	136,164,280	227,558,132	3,679,000	—	1,075,133,859
경비	2,206,130,287	151,067,703	1,471,238,695	2,782,763,807	41,312,561	60,515,481	12,534,944,917
일반직평가급등	165,508,789	7,709,380	56,506,451	125,079,051	—	—	116,895,650
무기계약근로자 평가급등	—	4,265,400	47,562,970	305,647,000	9,936,000	9,936,000	826,602,740
사무관리비	35,957,440	1,617,000	12,544,580	141,179,830	6,987,420	6,808,120	117,432,300
행사운영비	480,000	—	—	530,330	—	—	12,309,580
지급수수료	42,779,965	—	41,111,931	331,304,910	2,669,236	3,537,349	163,353,988
교육훈련비	—	—	—	1,990,110	—	—	23,336,360
회의비	1,053,000	—	1,499,940	1,698,000	—	—	1,393,500
복리후생비	98,258,067	2,293,071	67,818,157	244,120,344	4,239,945	4,200,725	486,703,104
공공요금및제세	212,681,998	29,342,850	794,382,982	550,123,016	4,376,410	18,332,517	466,948,798
차량·선박비	71,192,750	—	46,710,486	16,077,976	—	—	1,895,933,732
국내여비	690,000	2,400,000	96,800	3,551,100	—	—	12,630,400

국외업무여비	-	-	-	-	-	-	-
사업업무추진비	-	-	-	1,848,500	-	-	1,999,920
일반재료비	8,594,830	-	40,189,640	39,779,200	1,006,700	-	-
연구용역비	-	-	-	-	-	-	-
전산개발비	49,005,000	-	-	-	-	-	5,170,000
수선유지비	1,364,725,338	87,008,340	247,500,000	435,433,210	539,000	6,668,200	85,488,390
정원가산업무비	700,000	-	550,000	2,675,000	50,000	50,000	5,000,000
부서업무비	4,793,000	-	4,199,930	10,599,920	600,000	593,800	14,868,740
감가상각비	-	-	-	-	-	-	-
사회복무요원 보상금	-	-	-	41,590,690	-	-	-
행사실비지원금	-	-	-	-	-	-	-
기타보상금	-	-	-	23,300,000	-	-	7,227,029,799
포상금	-	-	-	-	-	-	22,086,000
연금부담금	60,259,110	6,610,042	44,573,828	182,963,780	3,958,530	3,902,460	378,881,836
국민건강보험 부담금등	89,451,000	9,821,620	65,991,000	323,271,840	6,949,320	6,486,310	670,880,080
지방공기업평가원 출연금	-	-	-	-	-	-	-
상품매입비	-	-	-	-	-	-	-
예술단원운동부 보상금	-	-	-	-	-	-	-
시설비	1,512,692,282	-	300,008,730	1,140,711,180	-	-	-
시설부대비	670,000	-	-	1,270,000	-	-	-
자산취득비	381,893,930	-	1,477,930	29,732,760	-	-	20,412,190
간접관리비 (본사에산부담액)	1,011,885,436	-	377,346,875	910,597,590	9,930,181	9,930,181	1,260,139,958
예산집행잔액	1,536,521	8,156,707	58,766,153	55,488,841	115,768	1,851,808	349,175,773

(단위 : 원)

과 목	해 피 맘콜	농수산물주차상가	시내버스유개승강장	경부고속철도복개구간	신서화물공영차고지
예산액	682,000,000	3,281,738,000	1,942,800,000	100,000,000	532,000,000
자금수령액	682,000,000	3,117,651,000	1,845,660,000	100,000,000	505,400,000
예산집행액	125,944,819	3,087,475,153	1,787,305,821	86,942,080	505,385,025
인건비	-	1,402,023,858	917,810,652	58,989,230	254,122,219
보수	-	247,737,953	197,028,658	-	86,318,121
무기계약근로자 보수	-	645,968,000	603,133,000	-	125,046,000
기간제근로자등 보수	-	128,873,910	18,393,110	58,989,230	2,107,200
퇴직급여	-	379,443,995	99,255,884	-	40,650,898
경비	107,356,369	1,280,185,331	649,880,689	27,952,850	175,793,431
일반직평가급등	-	38,846,461	33,787,944	-	14,104,092
무기계약근로자 평가급등	-	69,032,280	61,549,680	-	15,871,580
사무관리비	13,340,000	51,853,450	121,639,719	-	9,602,050
행사운영비	-	-	-	-	-
지급수수료	-	137,169,116	68,769,383	-	15,693,861
교육훈련비	-	-	1,198,500	-	-
회의비	-	1,106,000	2,786,170	-	-
복리후생비	-	64,631,278	58,553,417	-	14,275,788
공공요금및제세	-	548,797,836	57,776,573	2,352,450	46,011,098
차량·선박비	-	-	56,282,690	-	-
국내여비	-	-	889,000	-	-
국외업무여비	-	-	-	-	-

사업업무추진비	-	-	-	-	-
일반재료비	-	14,279,870	-	4,977,650	5,999,900
연구용역비	-	-	-	-	-
전산개발비	17,955,000	-	-	-	-
수선유지비	5,676,000	204,095,140	80,723,500	15,000,000	22,382,540
정원가산업무비	-	600,000	525,000	-	125,000
부서업무비	-	5,399,860	4,194,830	-	1,198,390
감가상각비	-	-	-	-	-
사회복무요원 보상금	-	21,559,900	-	-	-
행사실비지원금	-	-	-	-	-
기타보상금	70,385,369	-	-	-	-
포상금	-	-	-	-	-
연금부담금	-	42,918,110	39,474,463	1,836,000	12,161,132
국민건강보험 부담금등	-	79,896,030	61,729,820	3,786,750	18,368,000
지방공기업평가원 출연금	-	-	-	-	-
상품매입비	-	-	-	-	-
예술단원운동부 보상금	-	-	-	-	-
시설비	-	-	-	-	-
시설부대비	-	-	-	-	-
자산취득비	18,588,450	79,556,030	1,150,500	-	-
간접관리비 (본사에산부담액)	-	325,709,934	218,463,980	-	75,469,375
예산집행잔액	556,055,181	30,175,847	58,354,179	13,057,920	14,975

(14)-나. 수입·지출총괄(시설부문)

나. 총정산내역서

(단위 : 원)

과 목	계	대행사업비 (본사외)	대행사업비 (본사)	대행사업비 (본사생난방기)
예산액	123,876,282,000	112,410,282,000	11,170,000,000	296,000,000
자금수령액	120,764,929,000	109,298,929,000	11,170,000,000	296,000,000
예산집행액	119,008,573,006	107,764,713,761	11,092,012,085	151,847,160
인건비	45,639,084,898	40,174,235,238	5,464,849,660	—
보수	14,804,224,249	10,302,618,249	4,501,606,000	—
무기계약관로자보수	18,304,611,036	18,228,313,706	76,297,330	—
기간제근로자등보수	6,553,490,563	6,128,598,233	424,892,330	—
퇴직급여	5,976,759,050	5,514,705,050	462,054,000	—
경비	57,202,262,286	51,798,117,021	5,404,145,265	—
일반직평가급등	2,171,677,550	1,488,632,550	683,045,000	—
무기계약관로자평가급등	2,420,815,530	2,398,243,820	22,571,710	—
사무관리비	1,984,772,022	1,466,577,202	518,194,820	—
행사운영비	935,906,730	850,662,320	85,244,410	—
지급수수료	3,579,484,438	3,035,815,109	543,669,329	—
교육훈련비	434,450,366	36,406,870	398,043,496	—
회의비	84,403,810	44,710,830	39,692,980	—
복리후생비	2,509,897,116	2,126,837,116	383,060,000	—
공공요금및제세	7,390,424,413	7,107,354,960	283,069,453	—
차량·선박비	2,443,126,031	2,430,802,769	12,323,262	—

국내여비	48,134,856	30,648,136	17,486,720	—
국외업무여비	—	—	—	—
사업업무추진비	49,828,820	5,843,020	43,985,800	—
일반재료비	1,349,199,248	1,327,692,728	21,506,520	—
연구용역비	59,536,700	38,638,700	20,898,000	—
전산개발비	1,617,159,050	110,280,000	1,506,879,050	—
수선유지비	16,029,421,753	15,860,357,053	169,064,700	—
정원가산업무비	40,960,860	20,700,000	20,260,860	—
부서업무비	145,836,975	118,839,620	26,997,355	—
감가상각비	136,289,504	12,481,704	123,807,800	—
사회복무요원보상금	204,477,670	204,477,670	—	—
행사실비지원금	—	—	—	—
기타보상금	7,569,627,404	7,534,777,404	34,850,000	—
포상금	96,686,000	56,535,000	40,151,000	—
연금부담금	1,571,968,940	1,486,219,940	85,749,000	—
국민건강보험부담금등	2,911,956,440	2,619,862,440	292,094,000	—
지방공기업평가원출연금	31,500,000	—	31,500,000	—
상품매입비	326,184,184	326,184,184	—	—
예술단원운동부보상금	1,058,535,876	1,058,535,876	—	—
시설비	14,766,246,362	14,608,879,802	5,519,400	151,847,160
시설부대비	22,330,000	22,330,000	—	—
자산취득비	1,378,649,460	1,161,151,700	217,497,760	—
예산집행잔액	1,756,355,994	1,534,215,239	77,987,915	144,152,840
자금정산반납	1,756,355,994	1,534,215,239	77,987,915	144,152,840

7. 경영분석지표

(1) 경영분석지표

(1) 경영분석지표

가. 공통지표

구 분		산 식	당 기	전 기	증감율
안 정 성 지 표	유동비율	유동자산/유동부채	153.96%	175.80%	△21.84%
	자기자본구성비율	자기자본/총자본	96.83%	98.86%	△2.03%
	부채비율	부채총계/자기자본	3.28%	1.16%	2.12%
수 익 성 지 표	매출액순이익율	당기순이익/순매출액	0.14%	0.22%	△0.08%
	매출액영업이익율	영업이익/순매출액	0.00%	0.00%	0.00%
	자기자본순이익율	당기순이익/((기초자기자본 + 기말자기자본)/2)	0.04%	0.04%	0.00%
	총자산순이익율	당기순이익/(기초총자산 + 기말총자산)/2))	0.04%	0.04%	0.00%
활 동 성 지 표	총자산회전율(회)	매출액/((기초총자산 + 기말총자산)/2))	0.266	0.193	7.31%
	자기자본회전율(회)	매출액/((기초자기자본 + 기말자기자본)/2)	0.272	0.195	7.70%
수 지 비 율	총수지비율	총수익/총비용	100.13%	100.21%	△0.08%
	경상수지비율	경상수익/경상비용	100.14%	100.22%	△0.08%
	영업수지비율	영업수익/영업비용	100.00%	100.00%	0.00%
	공급단가(원)	운영수입/연간총하수처리량	221.47	196.65	24.82
	공급원가(원)	총괄원가/연간총하수처리량	249.48	223.12	26.36
업 무 처 리 효 율 성 지 표	인건비비율	인건비/총비용	20.82%	24.46%	△3.64%
	인건비대운영수입비율	인건비/운영수입	21.26%	25.02%	△3.76%
	직원1인당인건비(천원)	인건비/총직원수	35,830	54,225	△18,394
	직원1인당영업수익(천원)	영업수익/총직원수	168,509	216,743	△48,234
	직원1인당하수인구(명)	하수인구/총직원수	2,497	4,524	△2,027
	직원1인당하수량(천 m³)	연간총하수처리량/총직원수	458,764	911,412	△452,648

8. 참고자료

- (1) 총괄원가계산서
- (2) 수입·지출일계표

(1) 총괄원가계산서(하수도사업)

총괄원가계산서

제 23 기 2022년 1월 1일부터 2022년 12월 31일까지

제 22 기 2021년 1월 1일부터 2021년 12월 31일까지

대구공공시설관리공단

(단위 : 원)

구 분		당 기	전 기	비 고
1. 하수도 사용료수익 및 총괄원가	연간처리량(천톤)(A)	438,349	480,314	
	연간조정량(천톤)(B)	438,349	480,314	
	하수운영수입(C)	97,082,141,425	94,451,401,740	
	톤당요금(원/톤)(D)	221	197	$D=C/B$
	총괄원가(E)	109,358,953,834	107,167,157,842	$E=(I+J+X)-(Y+Z)$
	톤당원가(원/톤)(F)	249.48	223.12	$F=E/B$
	결함액(G)	12,276,812,409	12,715,756,102	$G=E-C$
	인상요인(%) (H)	12.65%	13.46%	$H=(E-C)/C$
2. 영업비용	계(I)	97,082,141,425	94,451,401,740	
	인건비	25,215,070,169	25,200,790,933	
	동력비	18,656,885,570	17,477,830,560	
	재료비기타	10,349,369,294	6,937,676,727	
	수선유지비	23,264,466,870	23,706,287,570	
	연구개발비	239,468,170	285,510,000	
	감가상각비	7,158,101,217	7,158,101,217	
	기타경비	12,198,780,135	13,685,204,733	

구 분		당 기	전 기	비 고
3.자본비용	자본비용계(J)	12,602,269,734	13,216,857,352	J=K+L
	타인 자본비용계 (이자비용)(K)	—	—	
	자기 자본비용(L)	12,602,269,734	13,216,857,352	L=OXNXM
	적정투자보수율(M)	4.76%	4.76%	
	자기 자본비율(N)	98.65%	98.97%	자기 자본/총 자산
	요금기저(O)	268,367,326,031	280,541,621,041	O=P+V+W
	순가동설비자산(P)	253,029,397,788	267,436,585,271	P=Q-R-S-T-U
	총가동설비자산(Q)	253,029,397,788	267,436,585,271	
	시설분담금누계액(R)	—	—	
	공사부담금(S)	—	—	
	기부채납자산(T)	—	—	
	국고보조비사업비(U)	—	—	
	건설중인자산(V)	856,546,000	38,964,000	
	운전자금(W)	14,481,382,243	13,066,071,770	(영업비용-감가상각비- 퇴직급여충당금전입액- 대손상각비)x2/12
4.영업외비용	영업외비용(X)	2,244,684,021	1,081,171,907	이자비용제외
5.기타영업수익	기타영업수익(Y)	—	—	
6.영업외수익	계(Z)	2,570,141,346	1,378,246,460	
	이자수익	591,782,688	316,396,633	
	기타영업외수익	1,978,358,658	1,061,849,827	

(2) 잔액증명서